

# วาระประชุม คปสจ.เดือน พ.ค.2565

กลุ่มงานพัฒนาคุณภาพและรูปแบบบริการ  
เรื่องแจ้งเพื่อทราบ 2 เรื่อง



โดย นางกชพรรณ หาญชิงชัย หัวหน้ากลุ่มงานพัฒนาคุณภาพและรูปแบบบริการ

# 1. การให้บริการบริบาลฟื้นฟูสภาพระยะกลาง (Intermediate care: IMC) จังหวัดสระแก้ว

4 กลุ่มโรค ได้แก่ Stroke, Traumatic Brain Injury (TBI), Spinal Cord Injury (SCI), Hip fracture

ข้อมูล ณ วันที่ 1 ต.ค. 64 – 25 พ.ค. 65



# IMC 4 กลุ่มโรค (1 ต.ค. 64 – 25 พ.ค. 65)

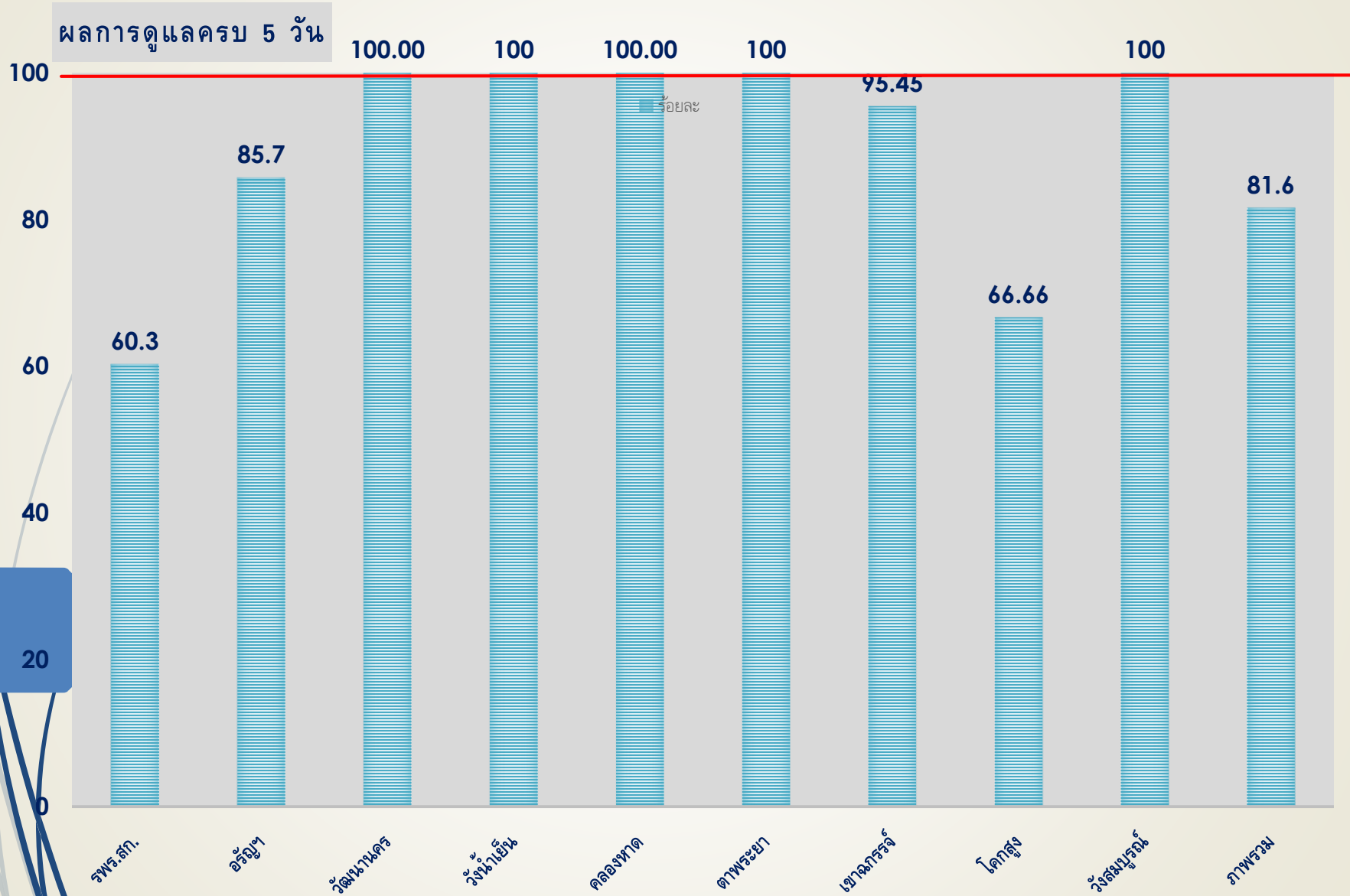

# ติดตามครบ 6 เดือน (1 ต.ค. 64 – 25 พ.ค. 65)

ร้อยละ

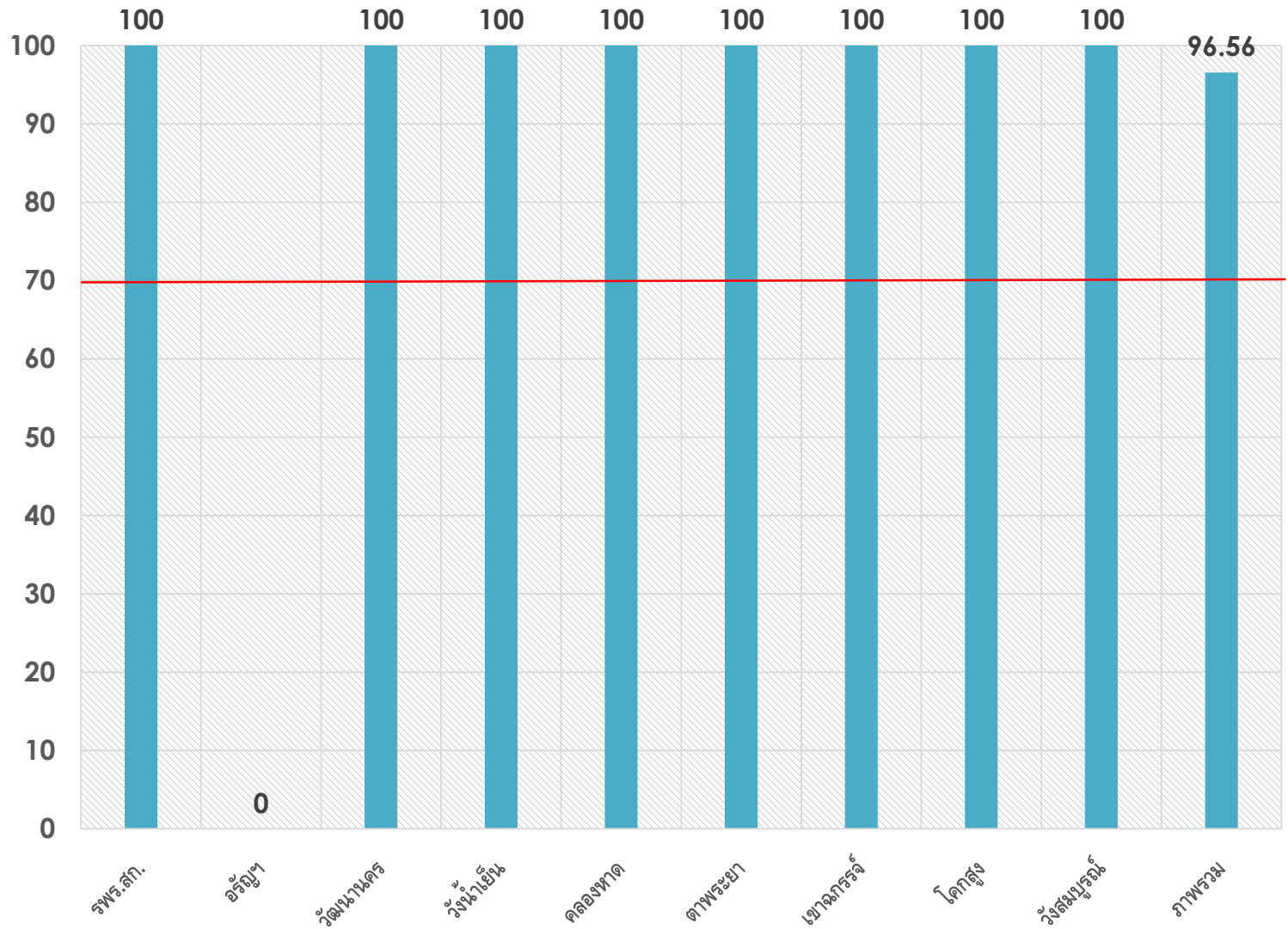

# BI สูงขึ้น (1 ต.ค. 64 – 25 พ.ค. 65)



## 2. ผลการดูแลต่อเนืองที่บ้าน(COC)

# กลุ่มโรคทั้งหมด

ข้อมูล ณ วันที่ 1 ต.ค. 64 – 25 พ.ค. 65

2.1 ตัวชี้วัด เชิงปริมาณ : อัตราความครอบคลุมการเยี่ยมบ้านผู้ป่วยที่บ้าน ร้อยละ 80

# อัตราความครอบคลุมการเยี่ยมบ้านผู้ป่วยที่บ้าน ร้อยละ 80

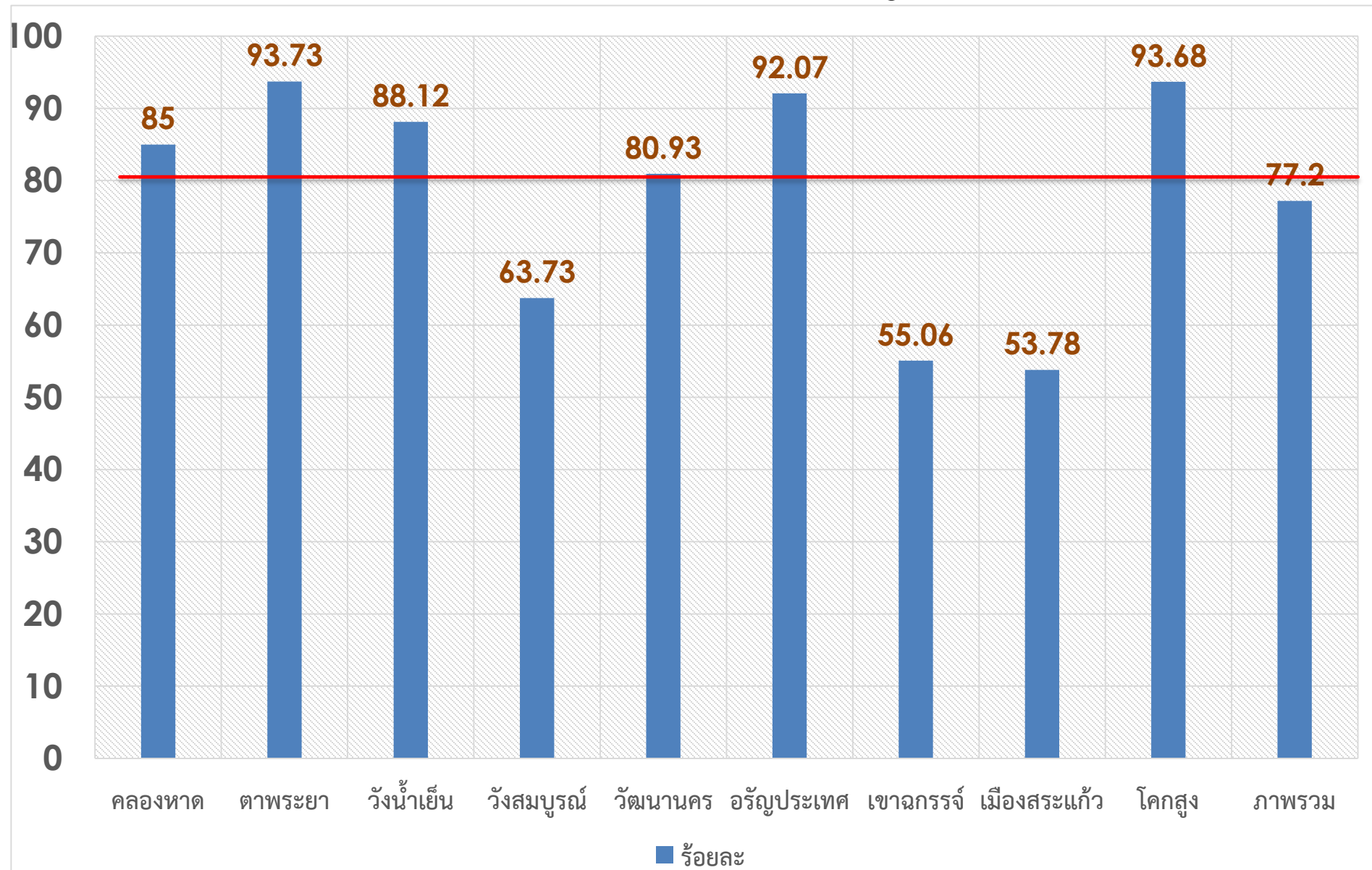

รายงานการดูแลต่อเนื่องที่บ้าน ระดับอำเภอ เมืองสระแก้ว  
 กลุ่มโรค เลือดทั้งหมด ช่วงวันที่ 2021-10-01 ถึง 2022-05-25

# เมืองสระแก้ว

Copy Excel

เขต	ส่งเยี่ยมทั้งหมด			ตอบกลับทั้งหมด			กลุ่ม1			กลุ่ม2			กลุ่ม3			กลุ่ม4		
	(ครั้ง)	(ครั้ง)	(%)	(ครั้ง)	(ครั้ง)	(%)	(ครั้ง)	(ครั้ง)	(%)	(ครั้ง)	(ครั้ง)	(%)	(ครั้ง)	(ครั้ง)	(%)	(ครั้ง)	(ครั้ง)	(%)
ศูนย์สุขภาพชุมชนเมืองตำบลสระแก้ว	128	100	78.13	80	66	82.50	27	20	74.07	11	5	45.45	10	9	90.00			
สถานพยาบาลเรือนจำจังหวัดสระแก้ว	1	1	100.00	1	1	100.00	0	0	0.00	0	0	0.00	0	0	0.00			
สำนักงานสาธารณสุขจังหวัดสระแก้ว	1	0	0.00	1	0	0.00	0	0	0.00	0	0	0.00	0	0	0.00			
สำนักงานสาธารณสุขอำเภอเมืองสระแก้ว	4	0	0.00	2	0	0.00	2	0	0.00	0	0	0.00	0	0	0.00			
โรงพยาบาลสมเด็จพระยุพราชสระแก้ว	350	4	1.14	222	1	0.45	78	3	3.85	29	0	0.00	21	0	0.00			
โรงพยาบาลส่งเสริมสุขภาพตำบลคลองน้ำใส ตำบลโคกปี่ฆ้อง	19	18	94.74	13	13	100.00	4	3	75.00	1	1	100.00	1	1	100.00			
โรงพยาบาลส่งเสริมสุขภาพตำบลคลองมอหรี ตำบลหนองบอน	22	14	63.64	15	11	73.33	4	2	50.00	1	1	100.00	2	0	0.00			
โรงพยาบาลส่งเสริมสุขภาพตำบลคลองปลาโคด ตำบลท่าแยก	15	13	86.67	10	9	90.00	5	4	80.00	0	0	0.00	0	0	0.00			
โรงพยาบาลส่งเสริมสุขภาพตำบลคลองพิกุล ตำบลท่าแยก	24	19	79.17	16	12	75.00	3	2	66.67	4	4	100.00	0	0	0.00			
โรงพยาบาลส่งเสริมสุขภาพตำบลคลองมะกอก ตำบลสระขวัญ	17	16	94.12	13	12	92.31	3	3	100.00	1	1	100.00	0	0	0.00			
โรงพยาบาลส่งเสริมสุขภาพตำบลคลองหมากซิด ตำบลบ้านแก้ง	29	12	41.38	17	8	47.06	9	3	33.33	3	1	33.33	0	0	0.00			
โรงพยาบาลส่งเสริมสุขภาพตำบลท่าเกษม ตำบลท่าแยก	19	17	89.47	8	8	100.00	6	5	83.33	2	1	50.00	3	3	100.00			
โรงพยาบาลส่งเสริมสุขภาพตำบลท่าเกษม ตำบลท่าเกษม	47	45	95.74	30	30	100.00	8	8	100.00	2	2	100.00	7	5	71.43			
โรงพยาบาลส่งเสริมสุขภาพตำบลท่าแยก ตำบลท่าแยก	13	9	69.23	7	4	57.14	2	2	100.00	1	1	100.00	3	2	66.67			
โรงพยาบาลส่งเสริมสุขภาพตำบลบขม ตำบลโคกปี่ฆ้อง	23	21	91.30	15	14	93.33	5	4	80.00	1	1	100.00	2	2	100.00			
โรงพยาบาลส่งเสริมสุขภาพตำบลบ้านน้ำขุ่นเจริญ ตำบลสระขวัญ	34	32	94.12	26	25	96.15	6	5	83.33	2	2	100.00	0	0	0.00			
โรงพยาบาลส่งเสริมสุขภาพตำบลบ้านแก้งสี่เสียด	26	26	100.00	14	14	100.00	5	5	100.00	2	2	100.00	5	5	100.00			
โรงพยาบาลส่งเสริมสุขภาพตำบลบ้านแก้ง ตำบลบ้านแก้ง	22	18	81.82	12	11	91.67	9	6	66.67	1	1	100.00	0	0	0.00			
โรงพยาบาลส่งเสริมสุขภาพตำบลลุงทุ ตำบลโคกปี่ฆ้อง	11	7	63.64	8	4	50.00	3	3	100.00	0	0	0.00	0	0	0.00			
โรงพยาบาลส่งเสริมสุขภาพตำบลศาลาส่าควน ตำบลศาลาส่าควน	33	30	90.91	22	22	100.00	2	1	50.00	8	6	75.00	1	1	100.00			
โรงพยาบาลส่งเสริมสุขภาพตำบลหนองไทร ตำบลศาลาส่าควน	25	20	80.00	18	16	88.89	4	1	25.00	2	2	100.00	1	1	100.00			
โรงพยาบาลส่งเสริมสุขภาพตำบลเขามะกา ตำบลศาลาส่าควน	23	21	91.30	15	13	86.67	5	5	100.00	1	1	100.00	2	2	100.00			
โรงพยาบาลส่งเสริมสุขภาพตำบลเขาสึงทิด ตำบลบ้านแก้ง	25	24	96.00	17	16	94.12	7	7	100.00	0	0	0.00	1	1	100.00			
โรงพยาบาลส่งเสริมสุขภาพตำบลเนินแสนสุข ตำบลหนองบอน	20	20	100.00	14	14	100.00	2	2	100.00	4	4	100.00	0	0	0.00			
โรงพยาบาลส่งเสริมสุขภาพตำบลโคกปี่ฆ้อง ตำบลโคกปี่ฆ้อง	22	19	86.36	14	14	100.00	3	2	66.67	5	3	60.00	0	0	0.00			
โรงพยาบาลส่งเสริมสุขภาพตำบลโคกสัมพัน ตำบลท่าเกษม	25	20	80.00	14	11	78.57	5	4	80.00	2	1	50.00	4	4	100.00			
<b>รวม</b>	<b>978</b>	<b>526</b>	<b>53.78</b>	<b>624</b>	<b>349</b>	<b>55.93</b>	<b>207</b>	<b>100</b>	<b>48.31</b>	<b>83</b>	<b>40</b>	<b>48.19</b>	<b>63</b>	<b>36</b>	<b>57.14</b>			



รายงานการดูแลต่อเนื่องที่บ้าน ระดับอำเภอ อัญประเทศ  
 กลุ่มโรค เลือกทั้งหมด ช่วงวันที่ 2021-10-01 ถึง 2022-05-25

อัญประเทศ

Copy Excel

เขต	ส่งเยี่ยมทั้งหมด			ตอบกลับทั้งหมด			กลุ่ม1			กลุ่ม2			กลุ่ม3			กลุ่ม4		
	(ครั้ง)	(ครั้ง)	(%)	(ครั้ง)	(ครั้ง)	(%)	(ครั้ง)	(ครั้ง)	(%)	(ครั้ง)	(ครั้ง)	(%)	(ครั้ง)	(ครั้ง)	(%)	(ครั้ง)	(ครั้ง)	(%)
โรงพยาบาลส่งเสริมสุขภาพตำบลคลองทับจันทร์	18	18	100.00	18	18	100.00	0	0	0.00	0	0	0.00	0	0	0.00	0	0	0.00
โรงพยาบาลส่งเสริมสุขภาพตำบลคลองน้ำใส	22	22	100.00	20	20	100.00	1	1	100.00	1	1	100.00	0	0	0.00	0	0	0.00
โรงพยาบาลส่งเสริมสุขภาพตำบลคลองหว่า ตำบลทับพริก	9	9	100.00	9	9	100.00	0	0	0.00	0	0	0.00	0	0	0.00	0	0	0.00
โรงพยาบาลส่งเสริมสุขภาพตำบลทับพริก	11	11	100.00	11	11	100.00	0	0	0.00	0	0	0.00	0	0	0.00	0	0	0.00
โรงพยาบาลส่งเสริมสุขภาพตำบลท่าข้าม	23	16	69.57	23	16	69.57	0	0	0.00	0	0	0.00	0	0	0.00	0	0	0.00
โรงพยาบาลส่งเสริมสุขภาพตำบลนิคมสร้างตนเองคลองน้ำใส	8	8	100.00	8	8	100.00	0	0	0.00	0	0	0.00	0	0	0.00	0	0	0.00
โรงพยาบาลส่งเสริมสุขภาพตำบลบ้านโรงเรียน	31	31	100.00	28	28	100.00	0	0	0.00	1	1	100.00	2	2	100.00	0	0	0.00
โรงพยาบาลส่งเสริมสุขภาพตำบลบ้านใหม่หนองไทร	49	49	100.00	45	45	100.00	1	1	100.00	3	3	100.00	0	0	0.00	0	0	0.00
โรงพยาบาลส่งเสริมสุขภาพตำบลป่าไร่	19	18	94.74	19	18	94.74	0	0	0.00	0	0	0.00	0	0	0.00	0	0	0.00
โรงพยาบาลส่งเสริมสุขภาพตำบลผ่านศึก	24	24	100.00	24	24	100.00	0	0	0.00	0	0	0.00	0	0	0.00	0	0	0.00
โรงพยาบาลส่งเสริมสุขภาพตำบลพากห้วย	41	41	100.00	40	40	100.00	1	1	100.00	0	0	0.00	0	0	0.00	0	0	0.00
โรงพยาบาลส่งเสริมสุขภาพตำบลภูน้ำเกลี้ยง ตำบลป่าไร่	13	6	46.15	12	6	50.00	1	0	0.00	0	0	0.00	0	0	0.00	0	0	0.00
โรงพยาบาลส่งเสริมสุขภาพตำบลหนองปรือ	12	12	100.00	12	12	100.00	0	0	0.00	0	0	0.00	0	0	0.00	0	0	0.00
โรงพยาบาลส่งเสริมสุขภาพตำบลหนองสังข์	25	25	100.00	24	24	100.00	0	0	0.00	1	1	100.00	0	0	0.00	0	0	0.00
โรงพยาบาลส่งเสริมสุขภาพตำบลหันทราย	28	27	96.43	25	24	96.00	3	3	100.00	0	0	0.00	0	0	0.00	0	0	0.00
โรงพยาบาลส่งเสริมสุขภาพตำบลเมืองไผ่	7	7	100.00	7	7	100.00	0	0	0.00	0	0	0.00	0	0	0.00	0	0	0.00
โรงพยาบาลอัญประเทศ	51	36	70.59	49	35	71.43	1	1	100.00	1	0	0.00	0	0	0.00	0	0	0.00
รวม	391	360	92.07	374	345	92.25	8	7	87.50	7	6	85.71	2	2	100.00			

รายงานการดูแลต่อเนื่องที่บ้าน ระดับอำเภอ วังน้ำเย็น  
 กลุ่มโรค เล็กทั้งหมด ช่วงวันที่ 2021-10-01 ถึง 2022-05-25

วังน้ำเย็น

ค้นหา

Copy Excel

เขต	ส่งเยี่ยมทั้งหมด			ตอบกลับทั้งหมด			กลุ่ม1			กลุ่ม2			กลุ่ม3			กลุ่ม4		
							ส่งเยี่ยม			ตอบกลับ			ส่งเยี่ยม			ตอบกลับ		
	(ครั้ง)	(ครั้ง)	(%)	(ครั้ง)	(ครั้ง)	(%)	(ครั้ง)	(ครั้ง)	(%)	(ครั้ง)	(ครั้ง)	(%)	(ครั้ง)	(ครั้ง)	(%)	(ครั้ง)	(ครั้ง)	(%)
สถานีอนามัยคลองตาสุตร ตำบลคลองหินปูน	31	31	100.00	15	15	100.00	7	7	100.00	3	3	100.00	5	5	100.00			
สถานีอนามัยคลองหินปูน ตำบลคลองหินปูน	13	13	100.00	10	10	100.00	1	1	100.00	1	1	100.00	1	1	100.00			
สำนักงานสาธารณสุขอำเภอวังน้ำเย็น	1	0	0.00	1	0	0.00	0	0	0.00	0	0	0.00	0	0	0.00			
โรงพยาบาลวังน้ำเย็น	108	89	82.41	68	57	83.82	16	14	87.50	10	5	50.00	14	13	92.86			
โรงพยาบาลส่งเสริมสุขภาพตำบลคลองจระเข้ ตำบลทุ่งมหาเจริญ	19	19	100.00	9	9	100.00	5	5	100.00	1	1	100.00	4	4	100.00			
โรงพยาบาลส่งเสริมสุขภาพตำบลตาหลังใน	57	43	75.44	37	32	86.49	10	4	40.00	3	2	66.67	5	4	80.00			
โรงพยาบาลส่งเสริมสุขภาพตำบลทุ่งมหาเจริญ	46	45	97.83	26	25	96.15	14	14	100.00	2	2	100.00	4	4	100.00			
โรงพยาบาลส่งเสริมสุขภาพตำบลบ้านคลองตะเคียนชัย ตำบลทุ่งมหาเจริญ	17	16	94.12	13	13	100.00	3	2	66.67	0	0	0.00	1	1	100.00			
โรงพยาบาลส่งเสริมสุขภาพตำบลบ้านท่าดาสี ตำบลตาหลังใน	11	11	100.00	7	7	100.00	2	2	100.00	0	0	0.00	2	2	100.00			
รวม	303	267	88.12	186	168	90.32	58	49	84.48	20	14	70.00	36	34	94.44			

เขต	ส่งเยี่ยมทั้งหมด			กลุ่ม1			กลุ่ม2			กลุ่ม3			กลุ่ม4		
	(ครั้ง)	(ครั้ง)	(% )	(ครั้ง)	(ครั้ง)	(% )	(ครั้ง)	(ครั้ง)	(% )	(ครั้ง)	(ครั้ง)	(% )	(ครั้ง)	(ครั้ง)	(% )
ศูนย์สุขภาพชุมชนบ้านห้วยโจด	21	20	95.24	15	15	100.00	2	2	100.00	2	1	50.00	2	2	100.00
โรงพยาบาลวัฒนานคร	80	50	62.50	50	32	64.00	24	15	62.50	5	3	60.00	1	0	0.00
โรงพยาบาลส่งเสริมสุขภาพตำบลบ้านคลองคันโท ตำบลหนองหมากฝ้าย	8	5	62.50	7	4	57.14	0	0	0.00	0	0	0.00	1	1	100.00
โรงพยาบาลส่งเสริมสุขภาพตำบลบ้านคลองทราย ตำบลหนองตะเคียนบอน	6	5	83.33	4	4	100.00	2	1	50.00	0	0	0.00	0	0	0.00
โรงพยาบาลส่งเสริมสุขภาพตำบลบ้านคลองเขาว ตำบลท่าเกวียน	24	23	95.83	18	18	100.00	4	3	75.00	1	1	100.00	1	1	100.00
โรงพยาบาลส่งเสริมสุขภาพตำบลบ้านช่องกุ่ม ตำบลช่องกุ่ม	15	13	86.67	10	8	80.00	5	5	100.00	0	0	0.00	0	0	0.00
โรงพยาบาลส่งเสริมสุขภาพตำบลบ้านชันบกแก้ว ตำบลหนองน้ำใส	16	16	100.00	11	11	100.00	3	3	100.00	1	1	100.00	1	1	100.00
โรงพยาบาลส่งเสริมสุขภาพตำบลบ้านทับใหม่ ตำบลโนนหมากเค็ง	16	16	100.00	13	13	100.00	2	2	100.00	1	1	100.00	0	0	0.00
โรงพยาบาลส่งเสริมสุขภาพตำบลบ้านท่าช้าง ตำบลหนองหมากฝ้าย	6	5	83.33	4	4	100.00	0	0	0.00	2	1	50.00	0	0	0.00
โรงพยาบาลส่งเสริมสุขภาพตำบลบ้านท่าเกวียน ตำบลท่าเกวียน	23	22	95.65	16	15	93.75	5	5	100.00	1	1	100.00	1	1	100.00
โรงพยาบาลส่งเสริมสุขภาพตำบลบ้านบ่อนางขิง ตำบลห้วยโจด	14	2	14.29	7	2	28.57	4	0	0.00	1	0	0.00	2	0	0.00
โรงพยาบาลส่งเสริมสุขภาพตำบลบ้านหนองตะเคียนบอน ตำบลหนองตะเคียนบอน	33	33	100.00	15	15	100.00	14	14	100.00	4	4	100.00	0	0	0.00
โรงพยาบาลส่งเสริมสุขภาพตำบลบ้านหนองน้ำใส ตำบลหนองน้ำใส	17	17	100.00	14	14	100.00	2	2	100.00	1	1	100.00	0	0	0.00
โรงพยาบาลส่งเสริมสุขภาพตำบลบ้านหนองหมากฝ้าย ตำบลหนองหมากฝ้าย	8	5	62.50	6	4	66.67	1	0	0.00	1	1	100.00	0	0	0.00
โรงพยาบาลส่งเสริมสุขภาพตำบลบ้านหนองหย ตำบลฝักชะ	13	12	92.31	11	11	100.00	2	1	50.00	0	0	0.00	0	0	0.00
โรงพยาบาลส่งเสริมสุขภาพตำบลบ้านหนองเทา ตำบลโนนหมากเค็ง	12	10	83.33	12	10	83.33	0	0	0.00	0	0	0.00	0	0	0.00
โรงพยาบาลส่งเสริมสุขภาพตำบลบ้านหนองแวง ตำบลหนองแวง	23	14	60.87	20	12	60.00	3	2	66.67	0	0	0.00	0	0	0.00
โรงพยาบาลส่งเสริมสุขภาพตำบลบ้านห้วยชัน ตำบลช่องกุ่ม	8	4	50.00	6	3	50.00	2	1	50.00	0	0	0.00	0	0	0.00
โรงพยาบาลส่งเสริมสุขภาพตำบลบ้านห้วยเค็ด ตำบลฝักชะ	12	12	100.00	7	7	100.00	3	3	100.00	1	1	100.00	1	1	100.00
โรงพยาบาลส่งเสริมสุขภาพตำบลบ้านเขาพระสุวรรณ ตำบลเข้ร้อ	18	12	66.67	14	10	71.43	2	1	50.00	2	1	50.00	0	0	0.00
โรงพยาบาลส่งเสริมสุขภาพตำบลบ้านเข้ร้อ ตำบลเข้ร้อ	27	27	100.00	18	18	100.00	7	7	100.00	0	0	0.00	2	2	100.00
โรงพยาบาลส่งเสริมสุขภาพตำบลบ้านใหม่ศรีจำปา ตำบลหนองหมากฝ้าย	9	8	88.89	7	6	85.71	0	0	0.00	1	1	100.00	1	1	100.00

รวม	409	331	80.93	285	236	82.81	87	67	77.01	24	18	75.00	13	10	76.92
-----	-----	-----	-------	-----	-----	-------	----	----	-------	----	----	-------	----	----	-------

รายงานการดูแลต่อเนื่องที่บ้าน ระดับอำเภอ คลองหาด  
กลุ่มโรค เล็กทั้งหมด ช่วงวันที่ 2021-10-01 ถึง 2022-05-25

คลองหาด

Copy Excel

ค้นหา

เขต	ส่งเยี่ยมทั้งหมด			ดอบกลับทั้งหมด			กลุ่ม1			กลุ่ม2			กลุ่ม3			กลุ่ม4		
							ส่งเยี่ยม			ดอบกลับ			ส่งเยี่ยม			ดอบกลับ		
	(ครั้ง)	(ครั้ง)	(%)	(ครั้ง)	(ครั้ง)	(%)	(ครั้ง)	(ครั้ง)	(%)	(ครั้ง)	(ครั้ง)	(%)	(ครั้ง)	(ครั้ง)	(%)	(ครั้ง)	(ครั้ง)	(%)
โรงพยาบาลคลองหาด	49	44	89.80	37	33	89.19	3	2	66.67	6	6	100.00	2	2	100.00			
โรงพยาบาลส่งเสริมสุขภาพตำบลบ้านคลองไถ่เถื่อน ตำบลคลองไถ่เถื่อน	6	3	50.00	5	3	60.00	1	0	0.00	0	0	0.00	0	0	0.00			
โรงพยาบาลส่งเสริมสุขภาพตำบลบ้านชุมทอง ตำบลเบญจขจร	7	6	85.71	6	5	83.33	1	1	100.00	0	0	0.00	0	0	0.00			
โรงพยาบาลส่งเสริมสุขภาพตำบลบ้านทับทิมสยาม ตำบลคลองไถ่เถื่อน	4	4	100.00	4	4	100.00	0	0	0.00	0	0	0.00	0	0	0.00			
โรงพยาบาลส่งเสริมสุขภาพตำบลบ้านนาดี ตำบลขั้มมะกรูด	27	27	100.00	18	18	100.00	5	5	100.00	2	2	100.00	2	2	100.00			
โรงพยาบาลส่งเสริมสุขภาพตำบลบ้านน้ำคำ ตำบลเบญจขจร	11	9	81.82	5	5	100.00	2	2	100.00	3	1	33.33	1	1	100.00			
โรงพยาบาลส่งเสริมสุขภาพตำบลบ้านหนองแวง ตำบลไพร่เดียว	20	13	65.00	15	9	60.00	3	2	66.67	1	1	100.00	1	1	100.00			
โรงพยาบาลส่งเสริมสุขภาพตำบลบ้านหินกอง ตำบลไพร่ทอง	10	10	100.00	9	9	100.00	0	0	0.00	0	0	0.00	1	1	100.00			
โรงพยาบาลส่งเสริมสุขภาพตำบลบ้านเขาต้อวก ตำบลคลองไถ่เถื่อน	12	9	75.00	9	7	77.78	1	1	100.00	1	1	100.00	1	0	0.00			
โรงพยาบาลส่งเสริมสุขภาพตำบลราชันย์ ตำบลไทยอุดม	14	11	78.57	11	9	81.82	1	0	0.00	1	1	100.00	1	1	100.00			
รวม	160	136	85.00	119	102	85.71	17	13	76.47	14	12	85.71	9	8	88.89			

รายงานการดูแลต่อเนื่องที่บ้าน ระดับอำเภอ วังสมบูรณ์  
 กลุ่มโรค เลือดทั้งหมด ช่วงวันที่ 2021-10-01 ถึง 2022-05-25

วังสมบูรณ์

Copy Excel

ค้นหา

เขต	ส่งเยี่ยมทั้งหมด			กลุ่ม1			กลุ่ม2			กลุ่ม3			กลุ่ม4		
	ตอบกลับทั้งหมด			ส่งเยี่ยม			ตอบกลับ			ส่งเยี่ยม			ตอบกลับ		
	(ครั้ง)	(ครั้ง)	(%)	(ครั้ง)	(ครั้ง)	(%)	(ครั้ง)	(ครั้ง)	(%)	(ครั้ง)	(ครั้ง)	(%)	(ครั้ง)	(ครั้ง)	(%)
สถานีอนามัยเฉลิมพระเกียรติ 60 พรรษา นวมินทราชินี	25	11	44.00	8	5	62.50	11	3	27.27	0	0	0.00	6	3	50.00
สำนักงานสาธารณสุขอำเภอวังสมบูรณ์	1	1	100.00	1	1	100.00	0	0	0.00	0	0	0.00	0	0	0.00
โรงพยาบาลวังสมบูรณ์	31	21	67.74	19	14	73.68	4	1	25.00	2	1	50.00	6	5	83.33
โรงพยาบาลส่งเสริมสุขภาพตำบลคลองเจริญสุข ตำบลวังทอง	43	38	88.37	27	26	96.30	9	8	88.89	1	1	100.00	6	3	50.00
โรงพยาบาลส่งเสริมสุขภาพตำบลทุ่งกบินทร์ ตำบลวังใหม่	33	23	69.70	24	16	66.67	7	6	85.71	1	1	100.00	1	0	0.00
โรงพยาบาลส่งเสริมสุขภาพตำบลบ้านซำสิงโต	15	12	80.00	10	9	90.00	1	1	100.00	1	0	0.00	3	2	66.67
โรงพยาบาลส่งเสริมสุขภาพตำบลบ้านวังใหม่ ตำบลวังใหม่	29	0	0.00	19	0	0.00	6	0	0.00	1	0	0.00	3	0	0.00
โรงพยาบาลส่งเสริมสุขภาพบ้านถวายเฉลิมพระเกียรติ(บ้านคลองยายอินทร์ ตำบลวังทอง	27	24	88.89	18	17	94.44	4	3	75.00	1	1	100.00	4	3	75.00
รวม	204	130	63.73	126	88	69.84	42	22	52.38	7	4	57.14	29	16	55.17

รายงานการดูแลต่อเนื่องที่บ้าน ระดับอำเภอ ตาพระยา  
กลุ่มโรค เลือกทั้งหมด ช่วงวันที่ 2021-10-01 ถึง 2022-05-25

ตาพระยา

ค้นหา

เขต	ส่งเยี่ยมทั้งหมด			กลุ่ม1			กลุ่ม2			กลุ่ม3			กลุ่ม4		
	ตอบกลับทั้งหมด			ส่งเยี่ยม			ตอบกลับ			ส่งเยี่ยม			ตอบกลับ		
	(ครั้ง)	(%)		(ครั้ง)	(%)		(ครั้ง)	(%)		(ครั้ง)	(%)		(ครั้ง)	(%)	
โรงพยาบาลตาพระยา	159	159	100.00	143	143	100.00	6	6	100.00	2	2	100.00	6	6	100.00
โรงพยาบาลส่งเสริมสุขภาพตำบลกุดกระเรียน ตำบลตาพระยา	59	51	86.44	54	47	87.04	3	2	66.67	1	1	100.00	0	0	0.00
โรงพยาบาลส่งเสริมสุขภาพตำบลทับทิมสยาม ตำบลทัพไทย	10	9	90.00	8	8	100.00	1	1	100.00	1	0	0.00	0	0	0.00
โรงพยาบาลส่งเสริมสุขภาพตำบลทัพเยี่ยม	9	9	100.00	9	9	100.00	0	0	0.00	0	0	0.00	0	0	0.00
โรงพยาบาลส่งเสริมสุขภาพตำบลทัพไทย ตำบลทัพไทย	25	23	92.00	23	22	95.65	1	1	100.00	1	0	0.00	0	0	0.00
โรงพยาบาลส่งเสริมสุขภาพตำบลวรมินทร์ราชินี ตำบลทัพไทย	34	33	97.06	30	30	100.00	4	3	75.00	0	0	0.00	0	0	0.00
โรงพยาบาลส่งเสริมสุขภาพตำบลนางาม ตำบลตาพระยา	40	40	100.00	36	36	100.00	1	1	100.00	1	1	100.00	2	2	100.00
โรงพยาบาลส่งเสริมสุขภาพตำบลบ้านโคกไหล ตำบลทัพราช	74	68	91.89	67	62	92.54	4	3	75.00	1	1	100.00	1	1	100.00
โรงพยาบาลส่งเสริมสุขภาพตำบลมะกอก ตำบลทัพเสด็จ	144	138	95.83	141	136	96.45	0	0	0.00	0	0	0.00	2	1	50.00
โรงพยาบาลส่งเสริมสุขภาพตำบลรัตนะ ตำบลทัพไทย	17	14	82.35	15	13	86.67	0	0	0.00	1	0	0.00	1	1	100.00
โรงพยาบาลส่งเสริมสุขภาพตำบลหนองตม ตำบลทัพราช	81	81	100.00	67	67	100.00	3	3	100.00	5	5	100.00	5	5	100.00
โรงพยาบาลส่งเสริมสุขภาพตำบลหนองหึกแวน ตำบลทัพราช	51	47	92.16	39	36	92.31	5	4	80.00	3	3	100.00	2	2	100.00
โรงพยาบาลส่งเสริมสุขภาพตำบลแสง ตำบลทัพเสด็จ	51	47	92.16	47	44	93.62	0	0	0.00	2	2	100.00	2	1	50.00
โรงพยาบาลส่งเสริมสุขภาพตำบลโคกเพ็ริก ตำบลทัพเสด็จ	168	168	100.00	167	167	100.00	1	1	100.00	0	0	0.00	0	0	0.00
โรงพยาบาลส่งเสริมสุขภาพตำบลโคกแจง ตำบลทัพเสด็จ	75	43	57.33	70	39	55.71	4	3	75.00	0	0	0.00	1	1	100.00
โรงพยาบาลส่งเสริมสุขภาพตำบลโคกลาน ตำบลโคกลาน	71	71	100.00	66	66	100.00	3	3	100.00	0	0	0.00	2	2	100.00
รวม	1,068	1,001	93.73	982	925	94.20	36	31	86.11	18	15	83.33	24	22	91.67

รายงานการดูแลต่อเนื่องที่บ้าน ระดับอำเภอ เขาคกรรจ์  
 กลุ่มโรค เล็กทั้งหมด ช่วงวันที่ 2021-10-01 ถึง 2022-05-25

เขาคกรรจ์

ค้นหา

Copy Excel

เขต	ส่งเยี่ยมทั้งหมด			กลุ่ม1			กลุ่ม2			กลุ่ม3			กลุ่ม4		
	ตอบกลับทั้งหมด			ส่งเยี่ยม			ตอบกลับ			ส่งเยี่ยม			ตอบกลับ		
	(ครั้ง)	(ครั้ง)	(%)	(ครั้ง)	(ครั้ง)	(%)	(ครั้ง)	(ครั้ง)	(%)	(ครั้ง)	(ครั้ง)	(%)	(ครั้ง)	(ครั้ง)	(%)
สถานีอนามัยนาคันท์ก ตำบลพระเพลิง	21	10	47.62	14	6	42.86	4	3	75.00	2	1	50.00	1	0	0.00
โรงพยาบาลส่งเสริมสุขภาพตำบลคลองเจริญ ตำบลหนองหว้า	27	19	70.37	20	14	70.00	2	1	50.00	4	3	75.00	1	1	100.00
โรงพยาบาลส่งเสริมสุขภาพตำบลขี้มนะนาว ตำบลหนองหว้า	34	24	70.59	21	17	80.95	6	3	50.00	3	0	0.00	4	4	100.00
โรงพยาบาลส่งเสริมสุขภาพตำบลหนองหว้า ตำบลหนองหว้า	35	20	57.14	26	16	61.54	8	3	37.50	1	1	100.00	0	0	0.00
โรงพยาบาลส่งเสริมสุขภาพตำบลเขาคกรรจ์ ตำบลเขาคกรรจ์	15	11	73.33	9	6	66.67	2	2	100.00	1	1	100.00	3	2	66.67
โรงพยาบาลส่งเสริมสุขภาพตำบลเขาสามสืบ ตำบลเขาสามสืบ	34	14	41.18	23	11	47.83	3	0	0.00	6	3	50.00	1	0	0.00
โรงพยาบาลส่งเสริมสุขภาพตำบลไทรทอง ตำบลพระเพลิง	45	20	44.44	33	15	45.45	5	3	60.00	2	2	100.00	5	0	0.00
โรงพยาบาลเขาคกรรจ์	36	18	50.00	33	18	54.55	3	0	0.00	0	0	0.00	0	0	0.00
รวม	247	136	55.06	179	103	57.54	33	15	45.45	19	11	57.89	15	7	46.67

รายงานการดูแลต่อเนืองที่บ้าน ระดับอำเภอ โครสูง  
 กลุ่มโรค เลือกทั้งหมด ช่วงวันที่ 2021-10-01 ถึง 2022-05-25

โครสูง

ค้นหา

Copy Excel

เขต	ส่งเยี่ยมทั้งหมด			กลุ่ม1			กลุ่ม2			กลุ่ม3			กลุ่ม4		
	คอบกลับทั้งหมด			ส่งเยี่ยม	คอบกลับ		ส่งเยี่ยม	คอบกลับ		ส่งเยี่ยม	คอบกลับ		ส่งเยี่ยม	คอบกลับ	
	(ครั้ง)	(ครั้ง)	(%)	(ครั้ง)	(ครั้ง)	(%)	(ครั้ง)	(ครั้ง)	(%)	(ครั้ง)	(ครั้ง)	(%)	(ครั้ง)	(ครั้ง)	(%)
โรงพยาบาลส่งเสริมสุขภาพตำบลคลองตะเคียน ตำบลหนองแวง	7	7	100.00	6	6	100.00	0	0	0.00	0	0	0.00	1	1	100.00
โรงพยาบาลส่งเสริมสุขภาพตำบลละลมติม ตำบลโครสูง	6	6	100.00	5	5	100.00	0	0	0.00	0	0	0.00	1	1	100.00
โรงพยาบาลส่งเสริมสุขภาพตำบลหนองม่วง ตำบลหนองแวง	6	5	83.33	6	5	83.33	0	0	0.00	0	0	0.00	0	0	0.00
โรงพยาบาลส่งเสริมสุขภาพตำบลหนองม่วง ตำบลหนองม่วง	17	15	88.24	14	12	85.71	1	1	100.00	1	1	100.00	1	1	100.00
โรงพยาบาลส่งเสริมสุขภาพตำบลหนองแวง ตำบลหนองแวง	12	12	100.00	11	11	100.00	1	1	100.00	0	0	0.00	0	0	0.00
โรงพยาบาลส่งเสริมสุขภาพตำบลอ่างศิลา ตำบลโนนหมากมูน	3	3	100.00	3	3	100.00	0	0	0.00	0	0	0.00	0	0	0.00
โรงพยาบาลส่งเสริมสุขภาพตำบลโครสูง ตำบลโครสูง	4	4	100.00	4	4	100.00	0	0	0.00	0	0	0.00	0	0	0.00
โรงพยาบาลส่งเสริมสุขภาพตำบลโนนหมากมูน ตำบลโนนหมากมูน	5	4	80.00	4	3	75.00	0	0	0.00	0	0	0.00	1	1	100.00
โรงพยาบาลส่งเสริมสุขภาพตำบลไผ่งาม ตำบลหนองม่วง	13	11	84.62	12	10	83.33	0	0	0.00	0	0	0.00	1	1	100.00
โรงพยาบาลโครสูง	22	22	100.00	19	19	100.00	3	3	100.00	0	0	0.00	0	0	0.00
รวม	95	89	93.68	84	78	92.86	5	5	100.00	1	1	100.00	5	5	100.00



## 2. ผลการดูแลต่อเนืองที่บ้าน(COC)

### ภาพรวมทุกกลุ่มโรค

ข้อมูล ณ วันที่ 1 ต.ค. 64 – 25 พ.ค. 65

- 2.2 ตัวชี้วัด เชิงคุณภาพ :
1. ส่งข้อมูลผู้ป่วยถึงหน่วยบริการปลายทาง ภายใน 5 วัน ร้อยละ 80
  2. อัตราผู้ป่วยส่งกลับจาก รพ. ได้รับการเยี่ยมบ้าน ใน 14 วัน ร้อยละ 80
  3. อัตราการเกิดภาวะแทรกซ้อน ไม่เกิน ร้อยละ 5
  4. อัตราการเกิดภาวะแทรกซ้อน ไม่เกิน ร้อยละ 5

## กลุ่มโรคทั้งหมด

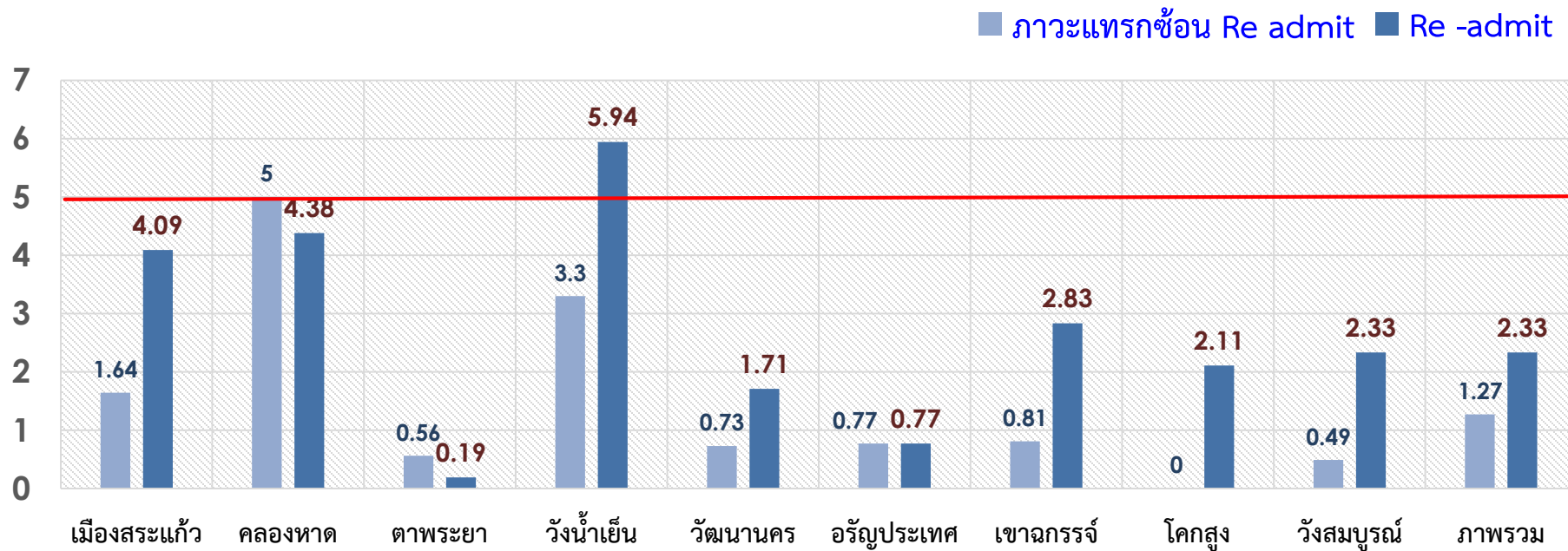
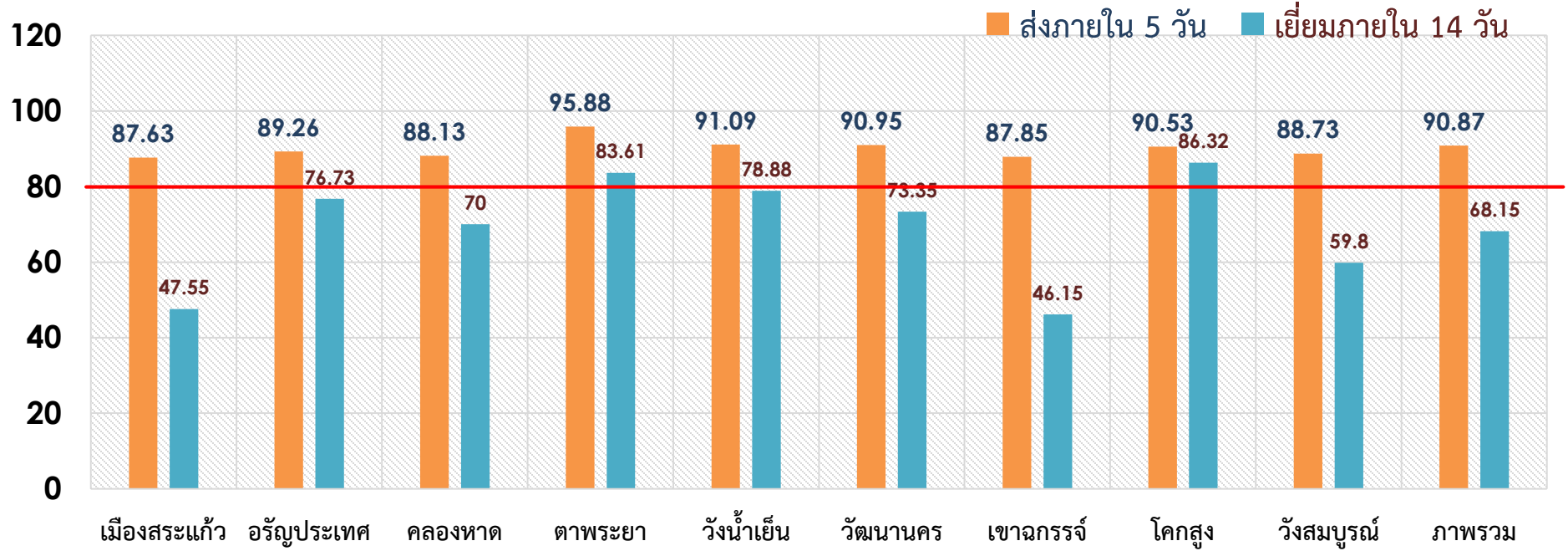



Thank You 