กลุ่มงานการแพทย์แผนไทยและการแพทย์ทางเลือก

กรมการแพทย์แผนไทยและการแพทย์ทางเลือก
Department of Thai Traditional and Alternative Medicine

1.เป้าหมายสู่ความสำเร็จของการแพทย์แผนไทยและการแพทย์ทางเลือก

Vision (2559-2565): เป็นองค์กรหลักด้านการแพทย์แผนไทยและการแพทย์ทางเลือก เพื่อการพึ่งตนเองด้านสุขภาพและส่งเสริมเศรษฐกิจอย่างยั่งยืน

Mission
1. พัฒนาวิชาการ
2. การบริการสุขภาพ
3. การคุ้มครองและส่งเสริมภูมิปัญญาฯ

Ultimate Goal
- ประชาชนเชื่อมั่น
- บริการเป็นเลิศ
- ภูมิปัญญาสร้างคุณค่า

KPI Ultimate Goal

ประชาชนเชื่อมั่น	บริการเป็นเลิศ	ภูมิปัญญาสร้างคุณค่า
1. ร้อยละความเชื่อมั่นของประชาชนต่อผลิตภัณฑ์สมุนไพร เพิ่มขึ้นเป็นร้อยละ 85 2. ร้อยละความเชื่อมั่นของประชาชนต่อบริการการแพทย์แผนไทยฯ เพิ่มขึ้นเป็นร้อยละ 70	1. ผู้ป่วยนอก (OPD) ทั้งหมดที่ได้รับบริการการแพทย์แผนไทยฯ ไม่น้อยกว่าร้อยละ 20.5 2. มูลค่าการจ่ายยาสมุนไพรในสถานบริการสาธารณสุขของรัฐ ไม่น้อยกว่าร้อยละ 3	1. มูลค่าการบริโภคสมุนไพรมวลรวมในประเทศไทยเทียบเท่าปี 2562 (ไม่น้อยกว่า 58,800 ล้านบาท)

6 Strategies (Excellences)

PP&P	Service	People	Governance	Wisdom	Competitiveness
การส่งเสริมสุขภาพ ป้องกันโรค และคุ้มครองผู้บริโภคเป็นเลิศ	บริการเป็นเลิศ	บุคลากรเป็นเลิศ	บริหารเป็นเลิศด้วยธรรมาภิบาล	ภูมิปัญญาเป็นเลิศ	การสร้างความสามารถในการแข่งขันเป็นเลิศ

กรมการแพทย์แผนไทยและการแพทย์ทางเลือก
Department of Thai Traditional and Alternative Medicine

2. กิจกรรมสำคัญที่ตอบสนองต่อเข็มมุ่งการขับเคลื่อนนโยบาย

2.1 การแพทย์แผนไทย การแพทย์ทางเลือก และสมุนไพรร่วมสู้ภัย COVID-19

1

พัฒนาวิชาการ มุ่งสร้าง Health Literacy สำหรับประชาชนอย่างถูกต้อง ในสถานการณ์วิกฤตสุขภาพ

2

พัฒนาองค์ความรู้/แนวทางการจัดบริการ ผู้ป่วย COVID-19 และ Long COVID สำหรับถ่ายทอดสู่หน่วยบริการในภูมิภาค

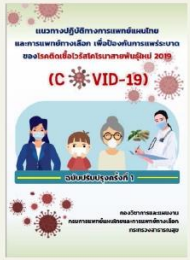

3

บูรณาการแพทย์แผนไทย/แพทย์ทางเลือก ในหน่วยบริการระดับปฐมภูมิ และรูปแบบบริการ IMC/ Palliative care มุ่งลดภาระด้านสุขภาพของประเทศ

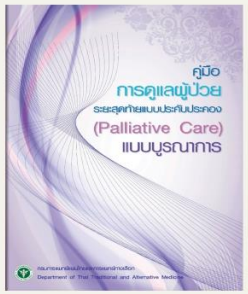

กรมการแพทย์แผนไทยและการแพทย์ทางเลือก
Department of Thai Traditional and Alternative Medicine

2. กิจกรรมสำคัญที่ตอบสนองต่อเข็มมุ่งการขับเคลื่อนนโยบาย

2.2 ร่วมมือกับหน่วยงานที่เกี่ยวข้องเพื่อนำกัญชา กัญชง และกระท่อมทางการแพทย์แผนไทย เพื่อสร้างนวัตกรรมดูแลสุขภาพและสร้างมูลค่าเพิ่มให้กับประเทศชาติ

1

ส่งเสริมและพัฒนาศักยภาพวิสาหกิจชุมชน และกลุ่มผู้ปลูกกัญชาให้มีวัตถุดิบมาตรฐาน

2

พัฒนาต้นแบบและวิจัยผลิตภัณฑ์จากกัญชา กัญชง และกระท่อม เพื่อนำไปใช้ทางการแพทย์และการตลาด

3

ถ่ายทอดมาตรฐานและองค์ความรู้ สู่การใช้กัญชาทางการแพทย์แบบบูรณาการ สร้างความเชื่อมั่นต่อสหวิชาชีพและผู้ป่วย

กรมการแพทย์แผนไทยและการแพทย์ทางเลือก
Department of Thai Traditional and Alternative Medicine

2. กิจกรรมสำคัญที่ตอบสนองต่อเข็มมุ่งการขับเคลื่อนนโยบาย

2.3 ยกระดับการท่องเที่ยวเชิงสุขภาพ และผลิตภัณฑ์สมุนไพร เพื่อเตรียมพร้อมฟื้นฟูประเทศ Post-COVID 19

1

ส่งเสริมผู้ประกอบการและพัฒนาผลิตภัณฑ์สมุนไพรให้รองรับกระแสการดูแลสุขภาพแบบ New Normal

2

พัฒนาแหล่งท่องเที่ยวเมืองสมุนไพรและจังหวัดอื่นที่มีศักยภาพให้เป็นจุดหมายการท่องเที่ยวในประเทศที่ห้ามพลาด

3

ยกระดับผู้ประกอบการในจังหวัดท่องเที่ยวสู่การเป็นศูนย์สุขภาพดี (Wellness Center)

โภชนศาสตร์พื้นบ้าน
อาหารเป็นยา

ประเมินรับรองศูนย์สุขภาพดี

- สถานประกอบการเพื่อสุขภาพ
- สถานพยาบาล
- ร้านอาหาร
- โรงแรม/ที่พัก/SQ

ตัวชี้วัดการดำเนินงาน

๑.ร้อยละของผู้ป่วยนอกทั้งหมดได้รับบริการตรวจ วินิจฉัยโรค และฟื้นฟูสภาพด้วยศาสตร์การแพทย์แผนไทยและการแพทย์ทางเลือก เกณฑ์เป้าหมายร้อยละ ๒๐.๕

๒. มูลค่าการใช้ยาสมุนไพรในเมืองสมุนไพรและจังหวัดในเขตสุขภาพเพิ่มขึ้น เกณฑ์เป้าหมายร้อยละ ๓

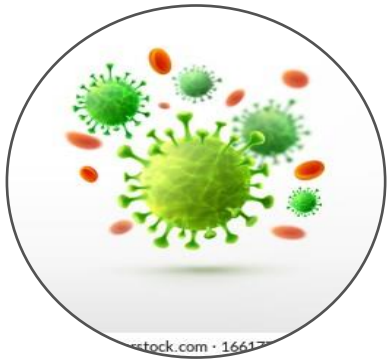

๓. ระดับความสำเร็จในการเตรียมความพร้อมและตอบโต้การระบาดโรคติดเชื้อไวรัสโคโรนา ๒๐๑๙ เกณฑ์เป้าหมาย ระดับดีมาก ร้อยละ ๑๐๐

SERVICE PLAN สาขาการแพทย์แผนไทย และการแพทย์ผสมผสาน

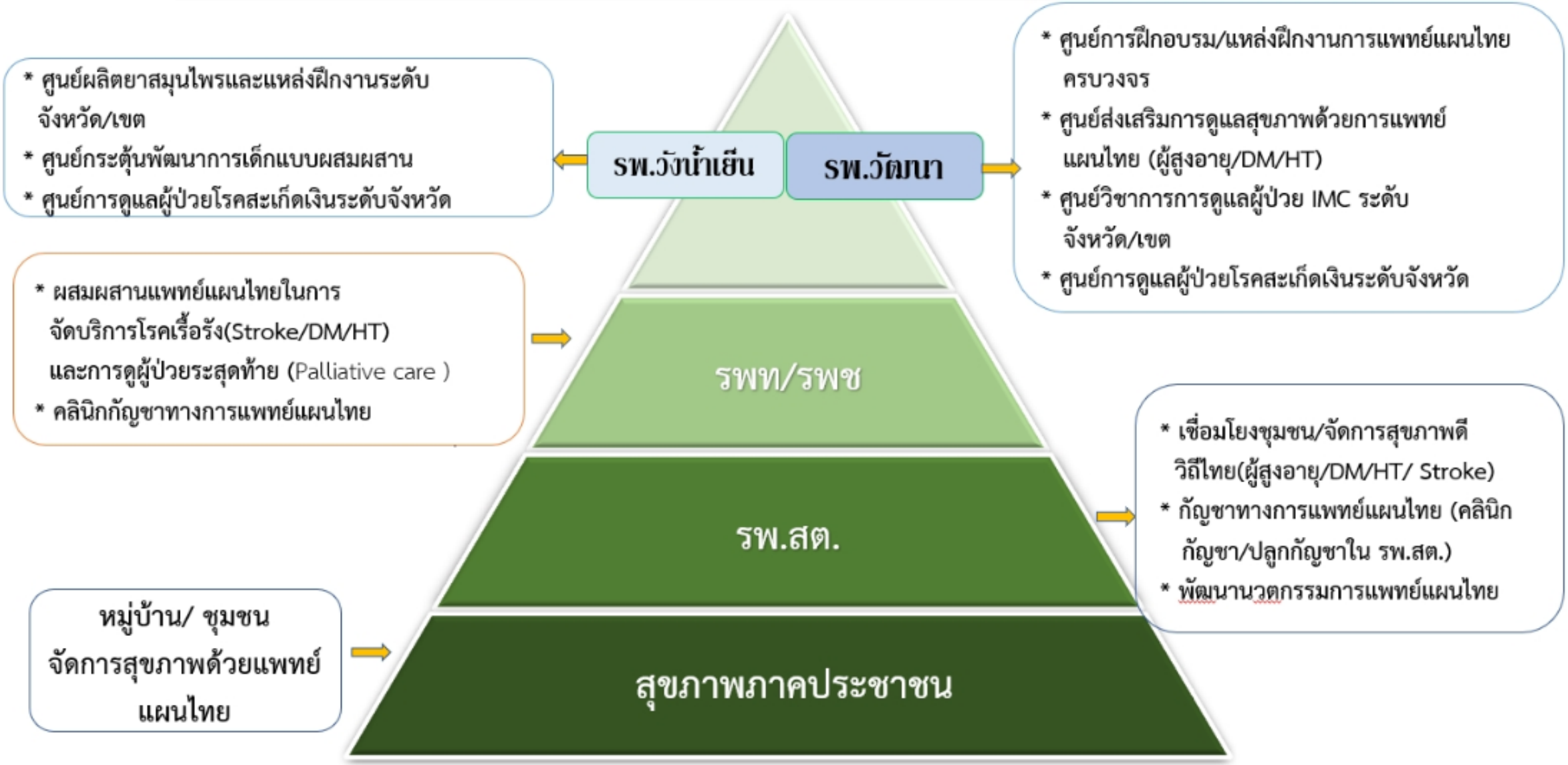

นโยบายการดำเนินงานการแพทย์แผนไทยและการแพทย์ทางเลือก จังหวัดสระแก้ว ปีงบประมาณ ๒๕๖๕

๐๑ ยกระดับระบบบริการด้านการแพทย์แผนไทยในการดูแลผู้ป่วย

- K๑ ผู้ป่วย IMC Stroke (Intermediate Care) ได้รับการฟื้นฟูสุขภาพด้วยศาสตร์การแพทย์แผนไทยและการแพทย์ทางเลือก ร้อยละ ๘๐
- K๒ ผู้ป่วย IMC Stroke ในชุมชนได้รับการฟื้นฟูสุขภาพด้วยศาสตร์การแพทย์แผนไทยและการแพทย์ทางเลือก ร้อยละ ๘๐
- K๓ การดูแลผู้ป่วย Palliative care ด้วยแพทย์แผนไทยและแพทย์ทางเลือกร้อยละ ๘๐

๐๒ การใช้ยาสมุนไพรในหน่วยบริการ

- K๑ เพิ่มการสั่งซื้อยาสมุนไพรจากปีที่ผ่านมา ร้อยละ ๓
- K๒ การใช้ยาสมุนไพรทดแทนยาแผนปัจจุบัน (ขมิ้นชัน/ฟ้าทะลายโจร ยาเหลืองปิดสมุทร ฯลฯ)
- K๓ ร้อยละปริมาณการสั่งใช้ยาสมุนไพรเปรียบเทียบกับปริมาณการสั่งจ่ายยาทั้งหมด ร้อยละ ๑๕

๐๓ กัญชาทางการแพทย์

- K๑ รพ.ทุกแห่ง เปิดคลินิกกัญชาทางการแพทย์แผนไทย ร้อยละ ๑๐๐
- K๒ รพ.รพ.สต. (ขนาดL) เปิดคลินิกกัญชาทางการแพทย์แผนไทย ร้อยละ ๑๐๐
- K๓ สนับสนุนการปลูกกัญชาทางการแพทย์แผนไทย รพ./รพ.สต. ร่วมกับวิสาหกิจชุมชน

จบการนำเสนอ