

ปฏิทินการดำเนินงานตามแผนปฏิบัติการ สำนักงานสาธารณสุขจังหวัดสระแก้ว ประจำปีงบประมาณ พ.ศ. 2564

มิถุนายน
2564

8
-
18

หน่วยแพทย์เคลื่อนที่ พอ.สว. จังหวัดสระแก้ว
8 มิ.ย. – บ้านการบินไทย ต.ไทรเดี่ยว อ.คลองหาด
10 มิ.ย. – บ้านหนองเรือ ต.ทุ่งมหาเจริญ อ.วังน้ำเย็น
17 มิ.ย. – บ้านซำมะนาว ต.หนองหว้า อ.เขาฉกรรจ์
18 มิ.ย. – บ้านอ่างศิลา ต.โนนหมากมุ่น อ.โคกสูง

14
-
15

ประชุมเชิงปฏิบัติการ การพัฒนาระบบการแพทย์
แผนไทยและการดูแลผู้ป่วย IMC Stroke ด้วย
การแพทย์แผนไทยแบบบูรณาการ จังหวัดสระแก้ว

15

ประชุมคณะกรรมการ/คณะทำงานการแพทย์ฉุกเฉิน
อุบัติเหตุ และสาธารณสุข

23
-
25

นิเทศงานคลินิกกัญชาทางการแพทย์แผนไทย
ในหน่วยบริการ
– รพ.โคกสูง
– รพ.วัฒนานคร
– รพ.วังน้ำเย็น

10
-
22

รับสมัครคัดเลือก เพื่อดำรงตำแหน่ง
10 – 18 มิ.ย.
1. ผอ.รพ.สต. (นวก.ชำนาญการ)
2. ผอ.รพ.สต. (จพ.อาวุโส)
3. นักจัดการงานทั่วไปชำนาญการพิเศษ
4. สาธารณสุขอำเภอ (นวก.ชำนาญการพิเศษ)
5. หัวหน้าพยาบาล รพช. (พว.ชำนาญการพิเศษ)
14 – 22 มิ.ย.
1. นักวิเคราะห์นโยบายและแผนชำนาญการพิเศษ

22

- ประชุมคณะกรรมการบริหารการเงินและการคลัง
จังหวัดสระแก้ว
- ประชุมคณะทำงานการขับเคลื่อนเมืองสมุนไพร
จังหวัดสระแก้ว

29

ประชุมคณะทำงานพัฒนาป้องกันและควบคุมโรค
ไม่ติดต่อ

30

ประชุม คปสจ เดือน มิถุนายน 2564

สรุปความก้าวหน้าแผนงาน/โครงการ ปีงบประมาณ 2564 ของเครือข่ายบริการสุขภาพ ประจำเดือน พฤษภาคม 2564

(ตัดข้อมูล ณ วันที่ 20 พฤษภาคม 2564)

การดำเนินงานกิจกรรมตามแผนฯ

■ ดำเนินการ ■ อยู่ระหว่างดำเนินการ

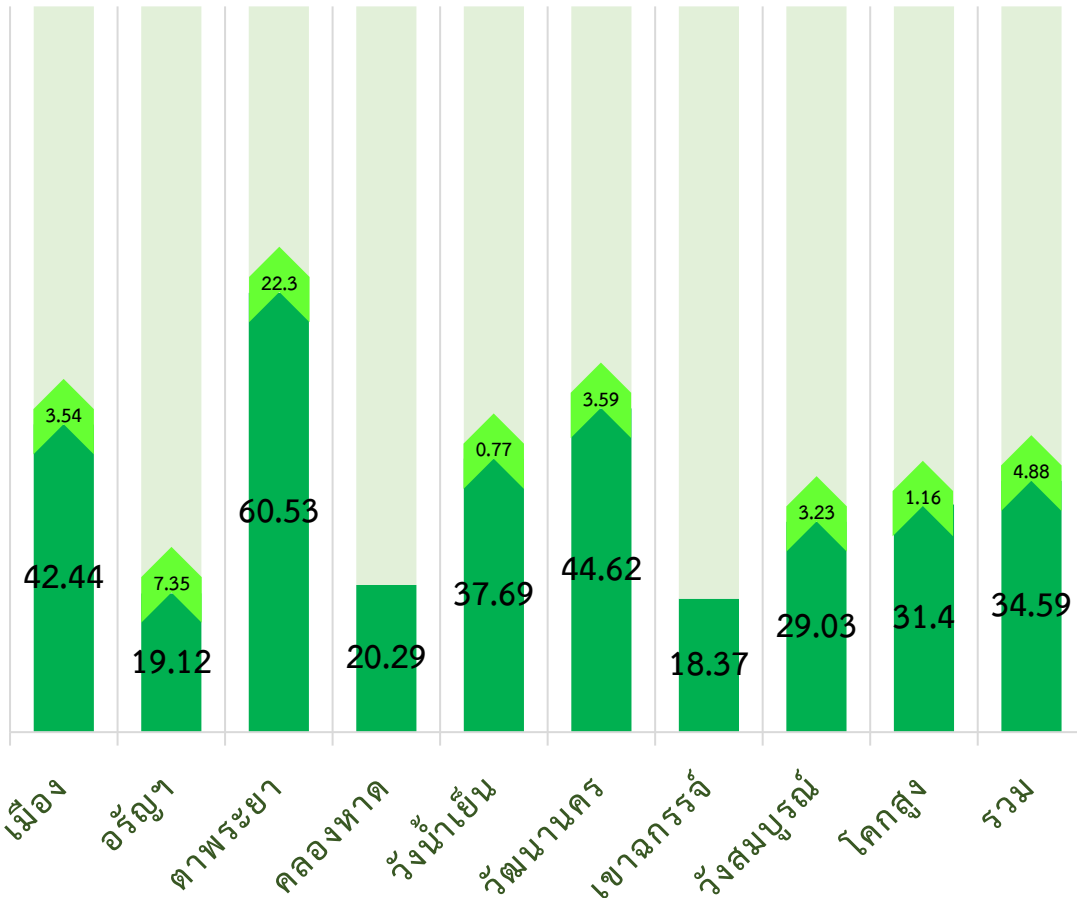

การเบิกจ่ายภายใต้กิจกรรมตามแผนฯ

■ ดำเนินการ ■ อยู่ระหว่างดำเนินการ

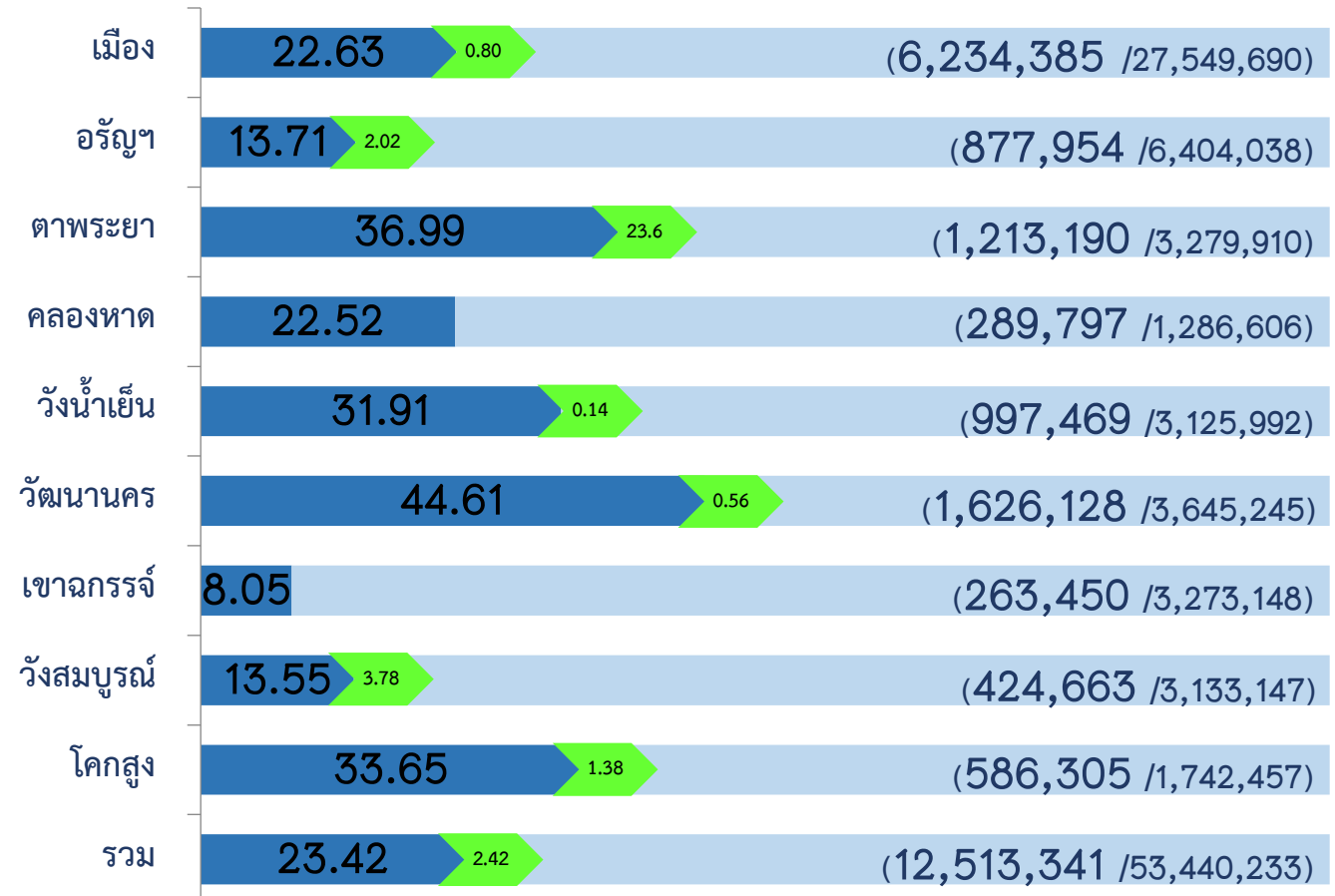

สรุปเงินงบประมาณ ปี 2564

เดือนพฤษภาคม 2564

ณ วันที่ 27 พฤษภาคม 2564

งบรายจ่าย	ได้รับจัดสรร	เบิกจ่าย	เบิกจ่ายร้อยละ	ทำ PO	เบิกจ่ายรวม PO	เบิกจ่ายรวม PO ร้อยละ	คงเหลือ	คงเหลือ ร้อยละ
1. งบดำเนินงาน	60,102,098.00	44,126,335.07	73.42	-	44,126,335.07	73.42	15,975,762.93	26.58
สสจ.สระแก้ว	35,547,120.00	25,907,049.07	72.88	-	25,907,049.07	72.88	9,640,070.93	27.12
รพร.สระแก้ว	16,928,762.00	13,191,021.00	77.92	-	13,191,021.00	77.92	3,737,741.00	22.08
รพ.อรัญประเทศ	7,626,216.00	5,028,265.00	65.93	-	5,028,265.00	65.93	2,597,951.00	34.07
2. งบลงทุน	130,589,753.00	63,768,870.00	48.83	20,173,983.00	83,942,853.00	64.28	46,646,900.00	35.72
สสจ.สระแก้ว	68,637,500.00	12,495,217.00	18.20	14,687,983.00	27,183,200.00	39.60	41,454,300.00	60.40
รพร.สระแก้ว	26,764,653.00	21,278,653.00	79.50	5,486,000.00	26,764,653.00	100.00	-	-
รพ.อรัญประเทศ	35,187,600.00	29,995,000.00	85.24	-	29,995,000.00	85.24	5,192,600.00	14.76
3. งบอุดหนุน	1,783,000.00	-	-	-	-	-	1,783,000.00	100.00
สสจ.สระแก้ว	1,738,000.00	-	-	-	-	-	1,738,000.00	100.00
รพร.สระแก้ว	45,000.00	-	-	-	-	-	45,000.00	-
รพ.อรัญประเทศ	-	-	-	-	-	-	-	-
4. รวมทั้งสิ้น	192,474,851.00	107,895,205.07	56.06	20,173,983.00	128,069,188.07	66.54	64,405,662.93	33.46
สสจ.สระแก้ว	105,922,620.00	38,402,266.07	36.26	14,687,983.00	53,090,249.07	50.12	52,832,370.93	49.88
รพร.สระแก้ว	43,738,415.00	34,469,674.00	78.81	5,486,000.00	39,955,674.00	91.35	3,782,741.00	8.65
รพ.อรัญประเทศ	42,813,816.00	35,023,265.00	81.80	-	35,023,265.00	81.80	7,790,551.00	18.20

5 งบเบิกแทนกัน	310,800.00	139,700.00	44.95	-	139,700.00	44.95	171,100.00	55.05
อย.	255,000.00	120,000.00	47.06	-	120,000.00	47.06	135,000.00	52.94
กรมสนับสนุนบริการสุขภาพ	55,800.00	19,700.00	35.30	-	19,700.00	35.30	36,100.00	64.70

ไตรมาส	ภาพรวม	งบลงทุน	รายจ่ายประจำ	ไตรมาส	ภาพรวม	งบลงทุน	รายจ่ายประจำ
ไตรมาส 1	32%	20%	36%	ไตรมาส 3	77%	65%	80%
ไตรมาส 2	54%	45%	57%	ไตรมาส 4	100%	100%	100%

เงินคงเหลือที่ยังไม่ได้เบิกจ่าย

		พขอ.	159,110.00
		ปฐมภูมิ	1,223,463.00
		ชั้นสูตรพลิกศพ	3,500.00
		ยาเสพติด	2,490,045.00
		พื้นที่พิเศษ	47,000.00
สสจ.เงินกู้	งบเงินกู้ของ รพร.สก.	ชายแดน	220,000.00
4,403,400.00	24,487,800.00	กก.ควบคุมโรค	2,590.00
		OSCC	57,500.00
		ขยะ	108,245.00
		รายจ่ายขั้นต่ำ	358,124.00
		ค่าตอบแทน พตส	2,469,078.00
		ค่าตอบแทน ฉ11 และ 12	646,823.00
		ค่าบริหารจัดการ	371,038.76
		อบรมระยะสั้น	23,743.00
		สสอ.	382,475.74
		สำรองฉุกเฉิน	100,000.00
		แผนงานโครงการ	1,153,597.95
		ยอดเงินคงเหลือ	9,816,333.45

รายละเอียดการจัดสรรงบประมาณรายจ่ายประจำปีงบประมาณ 2564 งวดที่ 1+2

สำนักงานสาธารณสุขอำเภอ

ลำดับที่	หน่วยงาน	ได้รับจัดสรร	เบิกจ่าย	เบิกจ่าย ร้อยละ	คงเหลือ	คงเหลือ ร้อยละ
1	สสอ.เมืองสระแก้ว	150,000.00	121,857.79	81.24	28,142.21	18.76
2	สสอ.อรัญประเทศ	150,000.00	84,185.18	56.12	65,814.82	43.88
3	สสอ.วัฒนานคร	150,000.00	148,483.93	98.99	1,516.07	1.01
4	สสอ.ตาพระยา	150,000.00	144,069.64	96.05	5,930.36	3.95
5	สสอ.คลองหาด	140,000.00	91,447.63	65.32	48,552.37	34.68
6	สสอ.วังน้ำเย็น	140,000.00	86,300.99	61.64	53,699.01	38.36
7	สสอ.เขาฉกรรจ์	140,000.00	83,096.39	59.35	56,903.61	40.65
8	สสอ.โคกสูง	140,000.00	69,229.04	49.45	70,770.96	50.55
9	สสอ.วังสมบูรณ์	140,000.00	88,853.67	63.47	51,146.33	36.53
		1,300,000.00	917,524.26	70.58	382,475.74	29.42

ค่าตอบแทน ฉ11 และ 12 งวดที่ 1+2+3

ลำดับที่		ได้รับจัดสรร	เบิกจ่าย	เบิกจ่าย ร้อยละ	คงเหลือ	คงเหลือ ร้อยละ
1	CUP คลองหาด	1,102,720.00	1,100,920.00	99.84	1,800.00	0.16
2	CUP ตาพระยา	1,772,515.00	1,772,500.00	100.00	15.00	0.00
3	CUP วังน้ำเย็น	1,420,940.00	1,237,254.00	87.07	183,686.00	12.93
4	CUP วัฒนานคร	2,266,828.00	2,266,000.00	99.96	828.00	0.04
5	CUP เขาฉกรรจ์	1,285,706.00	1,285,706.00	100.00	-	-
6	CUP วังสมบูรณ์	1,002,306.00	1,002,306.00	100.00	-	-
7	CUP โคกสูง	865,892.00	865,892.00	100.00	-	-
8	รพ.สต.ในเครือข่าย รพ.สระแก้ว	1,605,554.00	1,395,100.00	86.89	210,454.00	13.11
9	รพ.สต.ในเครือข่าย รพ.อรัญประเทศ	1,530,840.00	1,281,800.00	83.73	249,040.00	16.27
		12,853,301.00	12,207,478.00	94.98	645,823.00	5.02

โครงการพัฒนาระบบบริการปฐมภูมิให้มีคุณภาพมาตรฐานและพัฒนาคุณภาพชีวิตระดับอำเภอ (พชอ.)

ลำดับที่		ได้รับจัดสรร	เบิกจ่าย	เบิกจ่าย ร้อยละ	คงเหลือ	คงเหลือ ร้อยละ
1	สสอ.เมืองสระแก้ว	20,000.00	-	-	20,000.00	100.00
2	สสอ.อรัญประเทศ	20,000.00	-	-	20,000.00	100.00
3	สสอ.วัฒนานคร	20,000.00	9,960.00	49.80	10,040.00	50.20
4	สสอ.ตาพระยา	20,000.00	-	-	20,000.00	100.00
5	สสอ.คลองหาด	20,000.00	-	-	20,000.00	100.00
6	สสอ.วังน้ำเย็น	20,000.00	2,730.00	13.65	17,270.00	86.35
7	สสอ.เขาฉกรรจ์	20,000.00	-	-	20,000.00	100.00
8	สสอ.โคกสูง	20,000.00	-	-	20,000.00	100.00
9	สสอ.วังสมบูรณ์	20,000.00	8,200.00	41.00	11,800.00	59.00
		180,000.00	20,890.00	11.61	159,110.00	88.39