

การนำเข้าข้อมูลกลุ่มบุคคลที่มีโรค ประจำตัว 7 กลุ่ม เข้ามายังระบบอัตโนมัติ - 2019





กลุ่มเป้าหมายหลักในการเตรียมข้อมูลการให้บริการระดับดิจิทัล - 2019

- 1. บุคลากรทางการแพทย์ { 101-บุคลากรทางการแพทย์
- 2. ผู้มีอายุ 60 ปีขึ้นไป { 102-อาสาสมัครสาธารณสุข
- 3. บุคคลที่มีโรคประจำตัว
- 4. เจ้าหน้าที่ที่เกี่ยวข้องกับการควบคุมโรคติดต่อ 19 ที่มีโอกาสสัมผัสผู้ป่วย
- 5. ประชาชนทั่วไป



หมายเหตุ: กลุ่มเป้าหมายทั้ง 5 กลุ่มจะมีเลขประชาชน 13 หลัก (ไม่ซ้ำกัน)
กรณีที่ไม่สามารถ Approve ได้ แสดงว่า อาจเป็นซ้ำซ้ำซ้อนกับหน่วยงานบริการอื่น



1. บุคลากรทางการแพทย์
2. ผู้มีอายุ 60 ปีขึ้นไป
3. บุคคลที่มีโรคประจำตัว

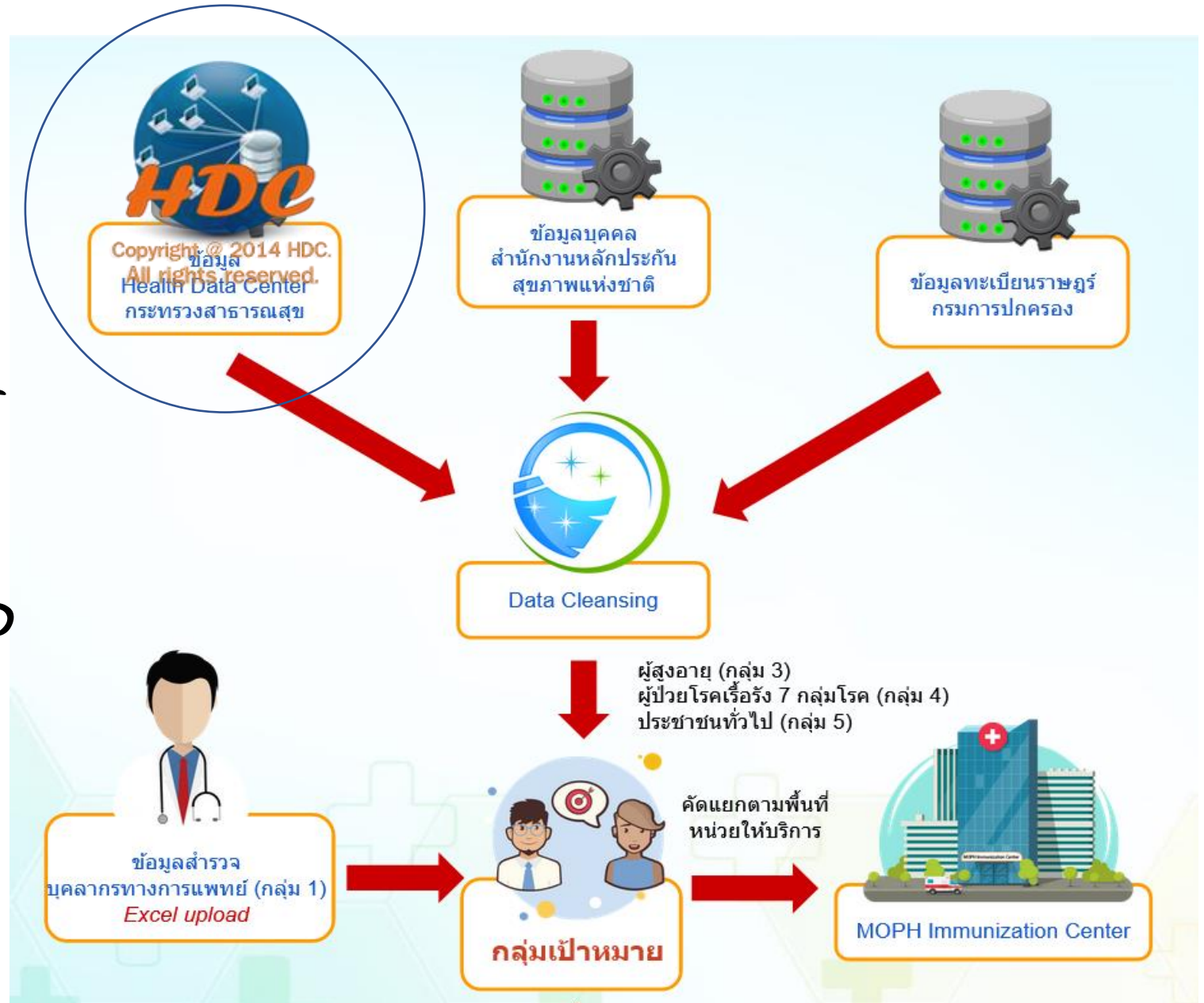

แนวทางการใช้งานกลุ่มเป้าหมายหลักในการให้บริการวัคซีนโควิด 2019



2

นำเข้า/ส่งออกข้อมูล

ผลการตรวจสอบข้อมูล

ระบบแอดมิน

EXPORT TXT

ออกจากระบบ

- นำเข้าข้อมูล 43 แฟ้ม
- นำเข้าข้อมูล DBPOP
- ตรวจสอบ/ปรับปรุง พิกัดสถานพยาบาล
- ปรับปรุงรายละเอียดหน่วยบริการ
- จัดการข้อมูล ทีมหมอครอบครัว(PCC)
- สถานะการนำเข้าข้อมูล
- ระบบยืนยันเพื่อการรายงานโรค
- ระบบบันทึกข้อมูลนอกเหนือจาก 43 แฟ้ม

3

Data Exchange

1



4

ทะเบียนกลุ่มเป้าหมายรับวัคซีนโควิด 19

- ข้อมูลเพื่อตอบสนอง Service Plan สาขา RDU
- อนามัยแม่และเด็ก
- การสร้างเสริมภูมิคุ้มกันโรค
- การคัดกรอง

ขั้นตอนการเตรียมระบบข้อมูล WhiteList ผ่านระบบ HDC

- 1.หน่วยบริการ เปิดเว็บไซต์ระบบ HDC On Cloud ของจังหวัด
- 2.ทำการ Login เข้าสู่ระบบ HDC และยืนยันตัวตนผ่าน SmartCard
- 3.ไปที่เมนู “นำเข้า-ส่งออกข้อมูล” -- > Data Exchange - - > เลือกที่เมนูย่อย “ทะเบียนกลุ่มเป้าหมายรับวัคซีนโควิด-19”



นำเข้า/ส่งออกข้อมูล - ผลการตรวจสอบข้อมูล - ระบบแอดมิน - EXPORT TXT - ออกจากระบบ

- นำเข้าข้อมูล 43 แฟ้ม
- นำเข้าข้อมูล DBPOP
- ตรวจสอบ/ปรับปรุง พิกัดสถานพยาบาล
- ปรับปรุงรายละเอียดหน่วยบริการ
- จัดการข้อมูล ทีมหมอครอบครัว(PCC)
- สถานะการนำเข้าข้อมูล
- ระบบยืนยันเพื่อการรายงานโรค
- ระบบบันทึกข้อมูลนอกเหนือจาก 43 แฟ้ม ▶
- Data Exchange ▶**
 - ทะเบียนกลุ่มเป้าหมายรับวัคซีนโควิด 19**
 - ข้อมูลเพื่อตอบสนอง Service Plan สาขา RDU
 - อนามัยแม่และเด็ก
 - การสร้างเสริมภูมิคุ้มกันโรค
 - การคัดกรอง

ขั้นตอนการเตรียมระบบข้อมูล WhiteList ผ่านระบบ HDC



4. ข้อมูลระบบจะแสดง กลุ่มเป้าหมาย “บุคลากรทางการแพทย์” ในเบื้องต้น

 ทะเบียนกลุ่มเป้าหมายรับวัคซีนโควิด 19



กลุ่มเป้าหมาย :	ประเภท :
1 - บุคลากรทางการแพทย์	--เลือก--

[Approve](#) [เพิ่มทะเบียน](#) [ดาวน์โหลดทะเบียน](#) [ส่ง MOPH Immunization](#)

4.1 ให้เริ่มเลือกกลุ่มเป้าหมายที่ต้องการ Approve จากนั้นทำการ Approve กลุ่มเป้าหมายรายเรคคอร์ด แล้วให้หน่วยบริการตรวจสอบและยืนยันเป้าหมาย สามารถทำได้ครั้งละไม่เกิน 500 รายข้อมูลที่เลือก Approve แล้ว จะต้องกดปุ่ม Approve และยืนยันเพื่อบันทึกข้อมูล

4.2 เมื่อทำครบแล้วในแต่ละกลุ่ม สามารถ Download เป็นทะเบียนเก็บไว้ได้



แนวทางการใช้งานกลุ่มเป้าหมายหลักในการให้บริการวัคซีนโควิด 2019

หน้าแรก กลุ่มรายงานมาตรฐาน ตัวชี้วัด นำเข้า/ส่งออกข้อมูล ผลการตรวจสอบข้อมูล ระบบแอดมิน EXPORT TXT ออกจากระบบ

1

2

ลงชื่อใช้งานโปรแกรม

Username

Password

Indonesia



สวัสดิ์ วสันต์ สายทอง



3

ทะเบียนกลุ่มเป้าหมายรับวัคซีนโควิด 19

กลุ่มเป้าหมาย :

1 - บุคลากรทางการแพทย์

ประเภท :

--เลือก--

Approve เพิ่มทะเบียน ดาวน์โหลดทะเบียน ส่ง MOPH Immunization

ทะเบียนกลุ่มเป้าหมายรับวัคซีนโควิด 19

4

กลุ่มเป้าหมาย :

3 - บุคคลที่มีโรคประจำตัว

ประเภท :

--เลือก--

--เลือก--

301 - โรคทางเดินหายใจเรื้อรังรุนแรง ได้แก่ ปอดอุดกั้นเรื้อรัง(J44) และโรคหอบหืด(J45-J46)

302 - โรคหัวใจและหลอดเลือด (I00-I09) หรือ (I20-I28) หรือ (I30-I52)

303 - โรคไต (N17-N19)

304 - โรคหลอดเลือดสมอง (I60-I69)

305 - โรคเมะเร็งทุกชนิด (C00-C97)

306 - โรคเบาหวาน (Diabetes Mellitus) (E10-E14)

307 - โรคอ้วน (E66) หรือ BMI >30 หรือ น้ำหนักมากกว่า 100 กิโลกรัม



Approve

1

กลุ่มเป้าหมาย :

1 - บุคลากรทางการแพทย์

Save Confirm

4

ท่านต้องการยืนยัน 2 รายการ

Yes No

3

Approve

เพิ่มทะเบียน

ควาน์โพลคทะเบียน

ส่ง MOPH Immunization



Show 50 entries

Copy

Excel

Print

Search:

2

<input checked="" type="checkbox"/>	รหัส	หน่วยบริการ	CID	คำนำหน้าชื่อ	ชื่อ	นามสกุล	เพศ	วันเกิด	สัญชาติ	ที่อยู่	หมู่บ้าน
<input checked="" type="checkbox"/>	00004	สำนักงานสาธารณสุขจังหวัดพระนครศรีอยุธยา	110140	นาย	ปกรณ		ชาย	01/01/1980	ไทย		00
<input checked="" type="checkbox"/>	00004	สำนักงานสาธารณสุขจังหวัดพระนครศรีอยุธยา	395990	นาย	วสันต์		ชาย	31/01/1980	ไทย		00
<input checked="" type="checkbox"/>	01149	โรงพยาบาลส่งเสริมสุขภาพตำบลวัดพระญาติการาม	110020	นาย	ยุทธกรานต์		ชาย	04/01/1980	ไทย	24	03
<input checked="" type="checkbox"/>	01149	โรงพยาบาลส่งเสริมสุขภาพตำบลวัดพระญาติการาม	314990	นาง	พิชรา		หญิง	05/01/1980	ไทย	118/2	05
<input checked="" type="checkbox"/>	01149	โรงพยาบาลส่งเสริมสุขภาพตำบลวัดพระญาติการาม	118990	น.ส.	อริรวดี		หญิง	25/01/1980	ไทย	149/4	04
<input checked="" type="checkbox"/>	01149	โรงพยาบาลส่งเสริมสุขภาพตำบลวัดพระญาติการาม	110070	นาย	วิศิษฐ์		ชาย	28/01/1980	ไทย		00
<input checked="" type="checkbox"/>	01149	โรงพยาบาลส่งเสริมสุขภาพตำบลวัดพระญาติการาม	114150	น.ส.	วรลักษณ์		หญิง	14/01/1980	ไทย	26	03
<input checked="" type="checkbox"/>	01149	โรงพยาบาลส่งเสริมสุขภาพตำบลวัดพระญาติการาม	373020	น.ส.	นิตดา		หญิง	25/01/1980	ไทย	100/326	01
<input checked="" type="checkbox"/>	01149	โรงพยาบาลส่งเสริมสุขภาพตำบลวัดพระญาติการาม	355070	นาง	ภัควีร์		หญิง	07/01/1980	ไทย	30/15	00
<input checked="" type="checkbox"/>	01149	โรงพยาบาลส่งเสริมสุขภาพตำบลวัดพระญาติการาม	125040	น.ส.	ทิชัมพร		หญิง	01/01/1980	ไทย	249	16



Approve

Save Confirm

ท่านต้องการยืนยัน 2 รายการ

Alert Message

บันทึกเรียบร้อยแล้ว 2 รายการ

ทะเบียนกลุ่มเป้าหมายรับวัคซีน

กลุ่มเป้าหมาย :

3 - บุคคลที่มีโรคประจำตัว

Approve

เพิ่มทะเบียน

ดาวน์โหลดทะเบียน

ส่ง MOPH Immunization

Show 50 entries

Copy

Excel

Print

Search:

	รหัส	หน่วยบริการ	CID	คำนำหน้าชื่อ	ชื่อ	นามสกุล	เพศ	วันเกิด	สัญชาติ	ที่
<input type="checkbox"/>	00940	โรงพยาบาลส่งเสริมสุขภาพตำบลบางด้วน	3101500593943	นาง	สุวรรณี	สร้อยมงคลศรี	หญิง	10/12/2508	ไทย	-
<input checked="" type="checkbox"/>	10685	โรงพยาบาลสมุทรปราการ	3100200502011	น.ส.	จุฑามาศ	จันทร์	หญิง	31/12/2508	ไทย	5
<input checked="" type="checkbox"/>	10752	โรงพยาบาลบางมด	3110101543445	นาย	สุวิทย์	ยิ่งยงสันต์	ชาย	28/08/2507	ไทย	4
<input type="checkbox"/>	10685	โรงพยาบาลสมุทรปราการ	3101400343171	นาง	วิรัชย์	รุษพันธ์เมธี	หญิง	26/03/2505	ไทย	4

25/02/2564

ขั้นตอนการเตรียมระบบข้อมูล WhiteList ผ่านระบบ HDC



5.กรณีที่พบว่า ไม่มีข้อมูล กลุ่มเป้าหมาย ในระบบ สามารถกดปุ่ม “เพิ่มทะเบียน” เพื่อทำการบันทึกข้อมูล กลุ่มเป้าหมายเพิ่มเติมได้



ทะเบียนกลุ่มเป้าหมายรับวัคซีนโควิด 19

กลุ่มเป้าหมาย :	ประเภท :
<input type="text" value="1 - บุคลากรทางการแพทย์"/>	<input type="text" value="--เลือก--"/>

[Approve](#) [เพิ่มทะเบียน](#) [ดาวน์โหลดทะเบียน](#) [ส่ง MOPH Immunization](#)

5.1 การเพิ่มข้อมูล ให้เริ่มกรอกเลขประจำตัวประชาชน 13 หลัก ระบบจะทำการดึงข้อมูลพื้นฐานขึ้นมาให้ เช่น ชื่อ-นามสกุล เพศ วันเดือนปีเกิด เพศ สถานะ (ต้องบันทึกหมายเลขโทรศัพท์) และให้เลือกกลุ่มเป้าหมายที่ต้องการ กรณีที่พบว่า รายชื่อไม่ซ้ำ จะสามารถทำการบันทึกเป็นกลุ่มเป้าหมายได้ แต่กรณีประจำตัวประชาชน 13 ตรงกับกลุ่มอื่นในระบบ จะไม่สามารถเพิ่มได้

5.2 เมื่อทำครบแล้วรายชื่อจะปรากฏในกลุ่มที่เราเพิ่ม ให้ทำการ Approve เพิ่มเติมได้

กลุ่มเป้าหมาย :

1 - บุคลากรทางการแพทย์

ประเภท :

--เลือก--

1

เพิ่มทะเบียน

Approve

เพิ่มทะเบียน

ดาวน์โหลดทะเบียน

ส่ง MOPH Immunization

 ระบบบันทึก Whitelist

ข้อมูลส่วนบุคคล

2

เลขบัตรประชาชน :

คำนำหน้าชื่อ :

--เลือก--

ชื่อ :

นามสกุล :

เพศ :

--เลือก--

วันเดือนปีเกิด :

2021-02-19

สัญชาติ :

--เลือก--

สถานะ :

--เลือก--

เบอร์โทรศัพท์มือถือ :

เบอร์โทรศัพท์ :

ข้อมูลที่อยู่

ที่อยู่ :

จังหวัด :

--เลือก--

อำเภอ :

--เลือก--

ตำบล :

--เลือก--

หมู่บ้าน :

--เลือก--

ข้อมูลกลุ่มผู้มีสิทธิ์

กลุ่มเป้าหมาย :

--เลือก--

ประเภท :

--เลือก--

3

25/02/2564

4

Save

Cancel

ขั้นตอนการเตรียมระบบข้อมูล WhiteList ผ่านระบบ HDC

6.กรณีที่ต้องการเก็บทะเบียน กลุ่มเป้าหมาย ในระบบ ไว้ตรวจสอบ สามารถกดปุ่ม “ดาวน์โหลดทะเบียน” เพื่อทำการบันทึกเป็น Excel เก็บไว้



 ทะเบียนกลุ่มเป้าหมายรับวัคซีนโควิด 19

กลุ่มเป้าหมาย :	ประเภท :
1 - บุคลากรทางการแพทย์	--เลือก--

Approve

เพิ่มทะเบียน

ดาวน์โหลดทะเบียน

ส่ง MOPH Immunization

6.1 การ ดาวน์โหลดทะเบียน ให้เริ่มจากการเลือกกลุ่มเป้าหมาย ที่ต้องการเก็บเป็นทะเบียน สามารถ เลือกกลุ่มหลักทั้งหมด หรือ กลุ่มย่อยก็ได้ พอข้อมูลแสดงผลเรียบร้อย ให้กดปุ่ม “ดาวน์โหลดทะเบียน”

6.2 กรณีต้องการ Download กลุ่มอื่น ให้เลือกกลุ่มเป้าหมายใหม่ พอข้อมูลแสดงผลเรียบร้อย ให้กดปุ่ม “ดาวน์โหลดทะเบียน”

ทะเบียนกลุ่มเป้าหมายรับวัคซีนโควิด 19

1

กลุ่มเป้าหมาย :

1 - บุคลากรทางการแพทย์

ประเภท :

--เลือก--

3

ดาวน์โหลดทะเบียน

4

Approve

เพิ่มทะเบียน

ดาวน์โหลดทะเบียน

ส่ง MOPH Immunization

Show 50 entries

Copy

Excel

Print

Search:

2

<input type="checkbox"/>	รหัส	หน่วยบริการ	CID	ตำแหน่ง	ชื่อ	นามสกุล	เพศ	วันเกิด	สัญชาติ
<input type="checkbox"/>	01149	โรงพยาบาลส่งเสริมสุขภาพตำบลวัดพระญาติการาม	0076008	นาย	ยุทธกรานต์		ชาย	04/11/2527	ไทย
<input type="checkbox"/>	01149	โรงพยาบาลส่งเสริมสุขภาพตำบลวัดพระญาติการาม	0375649	นาง	พัชรา		หญิง	05/12/2507	ไทย
<input type="checkbox"/>	01149	โรงพยาบาลส่งเสริมสุขภาพตำบลวัดพระญาติการาม	0054625	น.ส.	อธิรวดี		หญิง	25/06/2529	ไทย
<input type="checkbox"/>	01149	โรงพยาบาลส่งเสริมสุขภาพตำบลวัดพระญาติการาม	0686972	นาย	วิศิษฐ์		ชาย	28/08/2530	ไทย
<input type="checkbox"/>	01149	โรงพยาบาลส่งเสริมสุขภาพตำบลวัดพระญาติการาม	0037599	น.ส.	วรลักษณ์		หญิง	14/06/2536	ไทย
<input type="checkbox"/>	01149	โรงพยาบาลส่งเสริมสุขภาพตำบลวัดพระญาติการาม	3730200416799	น.ส.	นัตตา	ชจร เขียวมูล	หญิง	25/06/2525	ไทย

ขั้นตอนการเตรียมระบบข้อมูล WhiteList ผ่านระบบ HDC

7.กรณีที่ต้องการส่งออกข้อมูลที่ผ่านการ Approve แล้วเข้าระบบ MOPH Immunization ให้กดปุ่ม “ส่ง MOPH Immunization” เพื่อทำการบันทึกเป็น Excel ตามมาตรฐานที่ทางระบบออกแบบไว้



ทะเบียนกลุ่มเป้าหมายรับวัคซีนโควิด 19

กลุ่มเป้าหมาย : 1 - บุคลากรทางการแพทย์ ประเภท : --เลือก--

Approve เพิ่มทะเบียน คำนวณยอดทะเบียน **ส่ง MOPH Immunization**

7.1 การ “ส่ง MOPH Immunization” ให้เริ่มจากการเลือกกลุ่มเป้าหมาย ที่ต้องการ โดยการส่งเข้า MOPH Immunization จะเลือกเฉพาะ รายที่เราได้ทำการ Approve เอาไว้แล้วเท่านั้น

7.2 กรณีต้องการส่งกลุ่มเดิมเข้าระบบ MOPH Immunization (ปัจจุบันระบบ HDC ยังไม่ได้บันทึก Flag) เรคคอร์ดที่ส่งแล้ว ทำให้การส่งในกลุ่มเดิม จะเป็นการส่งที่ Approve ไว้ทั้งหมด เช่น หน่วยงาน Approve เอาไว้ 300 ราย และได้กดส่งเข้าระบบไปเรียบร้อยแล้ว ต่อมา Approve เพิ่มเติมอีก 50 ราย การกด “ส่ง MOPH Immunization” จะรวมเป็น 350 รายในกลุ่มนั้น

1 ส่ง MOPH Immunization

กลุ่มเป้าหมาย : 3 - บุคคลที่มีโรคประจำตัว

ประเภท : 305 - โรคมะเร็งทุกชนิด (C00-C97)

Approve เพิ่มทะเบียน คำนวณโหลทะเบียน **ส่ง MOPH Immunization**

การส่งข้อมูลผ่านการ Approve แล้วเข้าระบบ MOPH Immunization

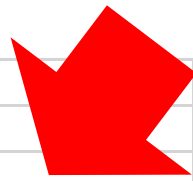

ลำดับ	กลุ่มเป้าหมาย	ประเภทกลุ่มเป้าหมาย	จังหวัด	อำเภอ	ตำบล	หมู่ที่	ชื่อสถานบริการ	รหัสสถานบริ	ค่านำหน้าชื่อ	ชื่อ	นามสกุล	เพศ	วันเกิด	ID (เลข13 หลักบัตรประชาชน)	เบอร์โทรศัพท์มือถือ
1	3-บุคคลที่มีโรคประจำตัว	305-โรคมะเร็งทุกชนิด (C00-C97)	10-กรุงเทพมหานคร	17-เขตห้วยขวาง	01-ห้วยขวาง	00	โรงพยาบาลบางบ่อ	10752	นาง	[Redacted]	ขุมทอง	หญิง	05/03/252	31	[Redacted]
2	3-บุคคลที่มีโรคประจำตัว	305-โรคมะเร็งทุกชนิด (C00-C97)	10-กรุงเทพมหานคร	27-เขตบึงกุ่ม	01-คลองกุ่ม	00	โรงพยาบาลสมุทรปราการ	10685	นาย	[Redacted]	ปรีชานนท์	ชาย	20/04/250	33	[Redacted]
3	3-บุคคลที่มีโรคประจำตัว	305-โรคมะเร็งทุกชนิด (C00-C97)	10-กรุงเทพมหานคร	28-เขตสาทร	01-ทุ่งวัดดอน	0-	โรงพยาบาลสมุทรปราการ	10685	น.ส.	[Redacted]	จันทร์	หญิง	31/12/250	31	[Redacted]
4	3-บุคคลที่มีโรคประจำตัว	305-โรคมะเร็งทุกชนิด (C00-C97)	10-กรุงเทพมหานคร	38-เขตลาดพร้าว	01-ลาดพร้าว	00	โรงพยาบาลบางบ่อ	10752	นาย	[Redacted]	ยิ่งยงสันต์	ชาย	28/08/250	31	[Redacted]

ตัวอย่างเป็นการส่งข้อมูล กลุ่ม 3 บุคคลที่มีโรคประจำตัว
 กลุ่มย่อย 305 โรคมะเร็งทุกชนิด(C00-C97) ก็สามารถเลือกส่งกลุ่มที่เป็นเป้าหมายต่อไป



กลุ่มเป้าหมายหลักในการเตรียมข้อมูลการให้บริการวัดชนโควัด - 2019



รหัสจังหวัด	ชื่อจังหวัด	102 อาสาสมัครสาธารณสุข	201 อายุ 60 ปีขึ้นไป	301 โรคทางเดินหายใจเรื้อรังรุนแรง ได้แก่ ปอดอุดกั้นเรื้อรัง(J44) และโรคหอบหืด (J45-J46)	302 โรคหัวใจและหลอดเลือด (I00-I09) หรือ (I20-I28) หรือ (I30-I52)	303 โรคไต (N17-N19)	304 โรคหลอดเลือดสมอง (I60-I69)	305 โรคมะเร็งทุกชนิด (C00-C97)	306 โรคเบาหวาน (Diabetes Mellitus) (E10-E14)	307 โรคอ้วน (E66) หรือ BMI >35 หรือ น้ำหนักมากกว่า 100 กิโลกรัม	501 อายุ 18 ปีถึงน้อยกว่า 60
74	สมุทรสาคร	2,801	78,657	600	1,275	5,160	1,839	1,248	8,692	14,924	200,964
11	สมุทรปราการ	5,061	175,160	751	1,605	6,501	1,593	1,352	10,907	29,143	571,933
12	นนทบุรี	4,322	214,120	344	1,722	8,119	1,062	1,679	11,659	29,372	625,632
13	ปทุมธานี	6,051	131,505	417	1,465	7,645	1,366	1,907	11,216	24,910	462,678
20	ชลบุรี	10,670	186,578	572	2,658	11,955	3,398	3,757	19,007	42,396	698,463
63	ตาก	9,579	67,101	1,197	1,035	6,973	1,277	830	5,145	11,976	195,965
70	ราชบุรี	11,712	145,687	609	2,028	7,437	1,755	1,837	13,530	26,685	340,051
73	นครปฐม	2,260	154,233	513	1,917	9,525	2,605	2,055	13,282	29,058	426,288
75	สมุทรสงคราม	2,171	38,439	198	507	1,617	525	564	3,026	5,707	78,648
50	เชียงใหม่	30,800	290,733	1,983	2,576	19,683	3,251	4,286	20,861	39,709	572,657
83	ภูเก็ต	1,919	33,755	232	723	3,570	524	594	3,747	8,874	136,635
84	สุราษฎร์ธานี	19,384	141,113	1,347	2,666	21,058	2,465	2,562	12,240	38,563	422,988
	รวม	106,730	1,657,081	8,763	20,177	109,243	21,660	22,671	133,312	301,317	4,732,902

■ พื้นที่ควบคุมสูงสุดและเข้มงวด
 ■ พื้นที่ควบคุมสูงสุด
 ■ พื้นที่เข้มเฝ้าระวังเป็นพิเศษ