

การให้บริการบริหารจัดการฟื้นฟูสภาพ
ระยะกลาง (Intermediate care:
IMC) ปี 2563 - 2564

4 กลุ่มโรค ได้แก่ Stroke, Traumatic Brain Injury (TBI), Spinal Cord Injury (SCI), Hip fracture

โดย นางดารารัตน์ ไห้วงค์

รองนายแพทย์สาธารณสุขจังหวัดสระแก้ว

ข้อมูลการให้บริการ IMC ปี 2563 - 2564

ข้อมูล	ปีงบประมาณ 2563 (ต.ค.62 - ก.ย.63)			ปีงบประมาณ 2564 (ต.ค. - ธ.ค.63)		
	เป้าหมาย	ผลงาน	ร้อยละ	เป้าหมาย	ผลงาน	ร้อยละ
1. จำนวนผู้ป่วย IMC	-	485	-	-	180	-
1.1 Stroke	-	400	-	-	166	-
1.2 TBI	-	49	-	-	4	-
1.3 SCI	-	27	-	-	6	-
1.4 Hip fracture	-	9	-	-	4	-
2. ดูแลครบตามโปรแกรม IMC	485	333	68.45	180	114	63.33
3. การติดตามจนครบ 6 เดือน หรือจน Barthel index = 20 (เกณฑ์ ร้อยละ 65)	212	192	90.56	61	55	90.16
4. Barthel index = 20 หรือ BI ดีขึ้น (เกณฑ์ 70)	192	93	48.43	55	36	65.45

ประเด็นการพัฒนา ปี 64

1. รพ.ทุกแห่ง ปรับ Potocal IMC ให้เพิ่มการจัดบริการแพทย์แผนไทย และเน้น 1.การกลืน 2.การเคลื่อนไหว 3.ด้านการควบคุมขับถ่าย อุจจาระ/ปัสสาวะ โดยจังหวัด ได้จัด ทำ Flow Chart ให้แล้ว
2. รพ.อรัญประเทศ และ รพ.วัฒนานคร (IMC Ward) ให้ส่งบุคลากรเข้าอบรมพยาบาลฟื้นฟู 4 เดือน (เขตไม่มีทุนสนับสนุน) และส่งบุคลากรไปแลกเปลี่ยนเรียนรู้พยาบาลฟื้นฟู 4 เดือนที่ผ่านการอบรม ที่ รพ.วังน้ำเย็น และ รพ.เขาฉกรรจ์
3. รพ.วังน้ำเย็น (IMC Ward) ปรับปรุงห้องน้ำให้ได้มาตรฐาน (อยู่ระหว่างการปรับปรุง)
4. รพ.คลองหาด และโคกสูง (IMC bed) ส่งบุคลากรเข้าอบรมพยาบาลฟื้นฟู 1 เดือน หรือ 5 วัน
5. รพ.สระแก้ว วิเคราะห์ข้อมูลผู้ป่วย IMC เชิงลึก กรณี re-admit ภาวะแทรกซ้อน และเสียชีวิต เพื่อพัฒนาศักยภาพ รพช. ในประเด็น ส่วนขาด /ทบทวนปัญหาการ refer case ไม่ stable ไปโรงพยาบาลชุมชน

ข้อมูล Ontop IMC ปี 2563

หน่วยบริการ	ผลงานรวม (ราย)				On-top IMC (บาท)			
	IMC 1	IMC 2	IMC 3	รวมทั้งสิ้น	IMC 1	IMC 2	IMC 3	รวมทั้งสิ้น
รพร.สระแก้ว	115	-	39	154	115,000	-	117,000	232,000
คลองหาด	-	14	-	14	-	42,000	-	42,000
ตาพระยา	-	7	-	7	-	21,000	-	21,000
วังน้ำเย็น	-	37	-	37	-	111,000	-	111,000
วัฒนานคร	-	57	-	57	-	171,000	-	171,000
อรัญประเทศ	-	3	-	3	-	9,000	-	9,000
เขาฉกรรจ์	-	16	-	16	-	48,000	-	48,000
วังสมบูรณ์	-	6	-	6	-	18,000	-	18,000
โคกสูง	-	6	-	6	-	18,000	-	18,000
รวม	115	146	39	300	115,000	438,000	117,000	670,000

ONTOP ปี 63 IMC 1 = 1,000 บาท/ราย IMC 2 = 3,000 บาท/ราย IMC 3 = 3,000 บาท/ราย

สรุปข้อมูลการจ่ายเงินงบบุ่วยใน กรณี Intermediate Care ปีงบประมาณ 2564 เขตสุขภาพที่ 6 (ตค.63-ธค.63)

จำนวนราย

671

จำนวนราย

จำนวนเงิน (บาท)

2.93 ล้าน

จ่าย IMC (น.)

STMT_ที่จ่าย	จำนวนราย	จ่าย IMC (น.)
6312	248	1,152,500.00
6311	205	969,000.00
6310	218	813,400.00
ผลรวม	671	2,934,900.00



ไตรมาส 1 จังหวัดสระแก้ว
114 คน 505,000 บาท

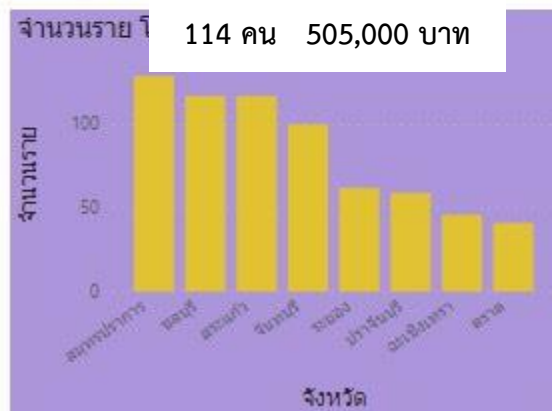

HCODE	Hcode_Name	จำนวนราย	จ่าย IMC (น.)
10685	รพ.สมุทรปราการ	128	588,000.00
10664	รพ.พระปกเกล้า	71	306,400.00
10663	รพ.ระยอง	60	290,000.00
10662	รพ.ชลบุรี	68	243,500.00
10665	รพ.เจ้าพระยาอภัยภูเบศร	50	211,000.00
10868	รพ.วังน้ำเย็น	33	161,000.00
10699	รพ.สระแก้ว	34	131,000.00
10690	รพ.นครราชสีมา	27	129,000.00
10697	รพ.อุตรดิตถ์	26	118,000.00
10819	รพ.บางละมุง	27	112,000.00
10869	รพ.วิไลนาค	20	90,000.00
10839	รพ.ฉะเชิงเทรา	15	57,000.00
10866	รพ.คลองหาด	10	50,000.00
10846	รพ.เขาสมิง	9	45,000.00
3817	รพ.เขาสก	10	38,000.00
10854	รพ.พนมสารคาม	8	32,000.00
10823	รพ.แหลมฉบัง	6	28,000.00
10822	รพ.พนัสนิคม	7	25,000.00
10857	รพ.กบินทร์บุรี	5	25,000.00
10821	รพ.พานทอง	4	20,000.00
10847	รพ.บ่อไร่	4	20,000.00
10851	รพ.บางน้ำเปรี้ยว	4	20,000.00
10867	รพ.ตาพระยา	4	20,000.00
10850	รพ.บางคลาศ	3	15,000.00
10870	รพ.อรัญประเทศ	3	15,000.00
10836	รพ.เขาสก	3	11,000.00
ผลรวม		671	2,934,900.00

หมายเหตุ ข้อมูล ONTOP สปสช. เขต 6 ระยอง ยังมีการ
ปรับเงื่อนไขเพิ่มเติม

ONTOP ปี 64

IMC 1 = 2,000 บาท/ราย

IMC 2 = 5,000 บาท/ราย

IMC 3 = 5,000 บาท/ราย

ประเด็นการพัฒนา ปี 64

1. ศึกษาข้อมูลเงื่อนไขอัตราการจ่ายเงินชดเชยตามเกณฑ์ สปสช. ปี 2564
2. ลงทำงานตามจุด วิเคราะห์ข้อมูล การบันทึกในระบบ Hos.xp เช่น
 - ✓ การลงรหัสโรค ICD 10, รหัสหัตถการ ICD 9 ไม่ตรงตามเงื่อนไขการจ่ายเงินชดเชย
 - ✓ บันทึกเวชระเบียนไม่สมบูรณ์
(เวชระเบียนรับ Chart → ส่งแพทย์สรุป Chart → ส่งให้ทีม Auditor ตรวจสอบข้อมูลความถูกต้องครบถ้วนของเอกสารตามเกณฑ์ สปสช.)
 - ✓ วันนอนไม่ครบ ผู้ป่วยดีขึ้นกลับบ้าน
 - ✓ อื่นๆ ไม่เป็นไปตามเงื่อนไขเกณฑ์การเบิกของ สปสช.



