

การพัฒนางานแพทย์แผนไทยและการแพทย์ทางเลือก

เป้าหมาย

ผสมผสานแพทย์แผนไทยดูแลสุขภาพ ทุกกลุ่มวัย

นโยบาย

การเข้าถึงกัญชาทางการแพทย์

-ประชาชนมีความรู้และเข้าถึงกัญชาทางการแพทย์ ได้อย่างทั่วถึง มีคุณภาพและปลอดภัย

-สนับสนุนการใช้สมุนไพรไทย การนวดไทย และการท่องเที่ยวเสริมเศรษฐกิจ

-การสร้างงาน/สร้างอาชีพและรายได้ชุมชน

นโยบายมุ่งเน้น
(OKR)ปี 2563

▪ จัดบริการ IMC ด้วยการแพทย์ผสมผสาน (Stroke)

▪ การใช้กัญชาทางการแพทย์ (แผนไทย)

▪ การพัฒนาเมืองสมุนไพร

จัดบริการแพทย์แผนไทย ประสบความสำเร็จระดับประเทศ

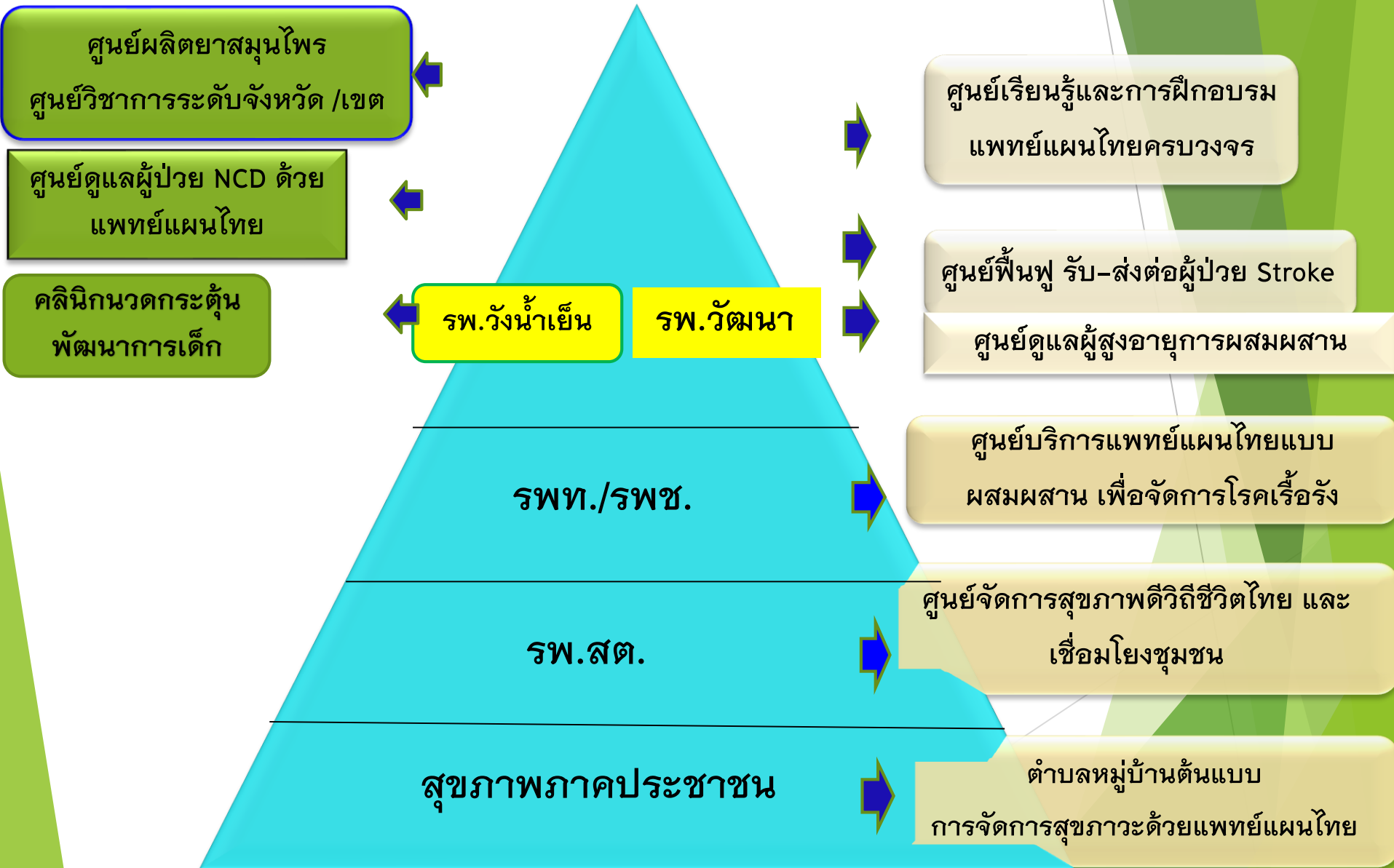

สถานการณ์

ผู้รับบริการ
18.61 %)

จัดบริการ นวด
ไทย 102 แห่ง 85%
รพ. 9 /รพ.สต. 93

มีตรารับรองคุณภาพ
สมุนไพร

สถานการณ์

ผ่านเกณฑ์
มาตรฐานการ
จัดบริการ 102
แห่ง(85 %)

ส่งเสริมเกษตรกร
ปลูกสมุนไพร
562 ไร่/15 กลุ่ม

ผลิต 10
รายการ/
มูลค่าการใช้ 6.7
ล้านบาท (7.04%)
ใช้ทดแทน 18
รายการ

การฟื้นฟูผู้ป่วย IMC Stroke

เกณฑ์ : ผู้ป่วยได้รับการฟื้นฟูด้วยการแพทย์ผสมผสาน ไม่น้อยกว่าร้อยละ 80

แนวทาง-มาตรการ	เป้าหมาย	ระยะเวลา	ผู้รับผิดชอบ
1. NODE (รพ.วัฒนานคร) รพช.การจัดบริการฟื้นฟูผู้ป่วย IMC Stroke ด้วยแผนไทย โดยบูรณาการกับทีมสหวิชาชีพ	1) รพ.วังน้ำเย็น 2) รพ.ตาพระยา 3) รพ.คลองหาด 4) รพ.เขาฉกรรจ์	ต.ค.62 – ธ.ค.62	รพ.F2
2. ประชุมคณะทำงานการฟื้นฟูสภาพผู้ป่วย IMC Stroke โดยการใช้การแพทย์แผนไทยและการแพทย์ทางเลือกแบบบูรณาการ	1) รพ.วังน้ำเย็น 2) รพ.ตาพระยา 3) รพ.คลองหาด 4) รพ.เขาฉกรรจ์	29 พ.ย.62	สสจ.สก
3. นิเทศติดตาม เยี่ยมเสริมพลัง	1) รพ.วังน้ำเย็น 2) รพ.ตาพระยา 3) รพ.คลองหาด 4) รพ.เขาฉกรรจ์	ก.พ.63	สสจ.สก

แนวทางการพัฒนา

- ▶ ร้อยละของผู้ป่วยนอกทั้งหมดที่ได้รับบริการตรวจ วินิจฉัย รักษาโรค และฟื้นฟูสภาพ ด้วยศาสตร์การแพทย์แผนไทย (19.5 %)

แนวทาง-มาตรการ	เป้าหมาย
1. บูรณาการแผนไทยดูแลกลุ่มโรคเรื้อรัง	DM / HT/ Stroke / ผู้สูงอายุข้อเข่าเสื่อม หมวดกระตุ้นพัฒนาการเด็ก
1.1 ระดับ รพ. <ul style="list-style-type: none"> จัดบริการ OPD คู่ขนาน คลินิกโรคเรื้อรัง 4 โรค 	รพ.ทุกแห่ง
1.2 รพ.สต. จัดคลินิกแพทย์แผนไทยครบวงจร	รพ.สต.ทุกแห่ง เน้น 2 โรค(Stroke+ข้อเข่า+หมวด กระตุ้นพัฒนาการเด็ก
2. บริการเชิงรุก	Stroke
	ผู้ป่วยติดบ้าน-ติดเตียง
3. ส่งใช้ยาสมุนไพรทดแทนแผนปัจจุบัน (ไม่น้อยกว่า 5 รายการ) -การจ่ายยาปรุงเฉพาะราย	-สมุนไพร First Line drug เช่น ขมิ้นชัน/ฟ้าทะลายโจร/เถาวัลเปรี๊ยะ/ เห็ดองปิดสมุทร

แนวทางการพัฒนา

แนวทาง-มาตรการ	เป้าหมาย
4. พัฒนารูปแบบบริการแบบเครือข่ายบริการ (NODE)	
- การดูแลมารดาหลังคลอด	
- การใช้ CPG Stroke (ระบบการดูแลผู้ป่วย)	
5. ประเมินมาตรฐานการจัดบริการแพทย์แผนไทย (รพ.สส.พท.) โดยคณะกรรมการระดับ CUP	รพ./รพ.สต.ทุกแห่ง -ประเมินตนเอง /ทำแผนพัฒนา (ธันวาคม62)
6. พัฒนา รพ.สต ต้นแบบด้านแพทย์แผนไทย	อำเภอละ 1 แห่ง
7. มีผลงานวิจัย/R2R/นวัตกรรม ด้านการแพทย์แผนไทย โดยตอบปัญหา OTOP/ODOP ของพื้นที่ (เน้นการบูรณาการกับสหวิชาชีพ) เครือข่ายบริการละ 1 เรื่อง	เครือข่ายบริการละ 1 เรื่อง

ประชาชนเข้าถึงการใช้กัญชาและสมุนไพรทางการแพทย์ได้อย่างปลอดภัย
 มีการจัดตั้งคลินิกการให้บริการกัญชาทางการแพทย์ผสมผสานแผนปัจจุบันและแพทย์แผนไทย

แนวทาง-มาตรการ	เป้าหมาย	ระยะเวลา	ผู้รับผิดชอบ
1. จัดตั้งคลินิกการให้บริการกัญชาทางการแพทย์ผสมผสานแผนปัจจุบันและแพทย์แผนไทย	1) รพท.สระแก้ว 2) รพท.อรัญประเทศ 3) รพช.วังน้ำเย็น 4) รพช.วัฒนานคร	ต.ค. 62- เม.ย..63	รพ. เป้าหมาย
2. อบรมการสร้างความรู้-ความเข้าใจเกี่ยวกับการใช้กัญชาทางการแพทย์ผสมผสาน	บุคลากรสาธารณสุข 150 คน	ธ.ค.62	สสจ.สก
3. ศึกษาดูงานคลินิกการให้บริการกัญชาทางการแพทย์	แพทย์แผนไทย/ เภสัชกร/รพ.ทุกแห่ง 18 คน	ธ.ค.62	สสจ.สก

Value Chain การพัฒนาเมืองสมุนไพร

ต้นทาง

1. การปลูกที่ได้มาตรฐาน(ศฝ./กษ)
 - ศูนย์เพาะชำกล้าพันธุ์สมุนไพร
2. แปรรูปวัตถุดิบ(ศฝ./วชช./กษ.)
3. รับรองมาตรฐาน(ม.บูรพา)
 - การปลูก
 - วัตถุดิบสมุนไพร
4. วิจัย (ม.บูรพา)

กลางทาง

- การผลิต/ผลิตภัณฑ์
 - ผลิตภัณฑ์ชุมชน (พช./เกษตร)
 - ผลิตภัณฑ์สมุนไพร
 - ยาสมุนไพร/ผลิตภัณฑ์สุขภาพ (รพ.วนย)
 - เภสัชภัณฑ์
- ผลิตเชิงอุตสาหกรรม (อส.)
- การรับรองมาตรฐาน(ม.บูรพา/วชช.)
- วิจัย (ม.บูรพา/วชช./วนย.)

ปลายทาง

- ศูนย์กระจายสินค้าผลิตภัณฑ์สมุนไพร
 - ภายใน
 - ภายนอก
- การท่องเที่ยวเชิงสุขภาพ (ททท./วน)
- การสร้างอาชีพนวดไทย(สธ.พฝ.)
- วิจัยการตลาด (เว็บไซต์/ตลาดออนไลน์)
- สร้างแบรนด์ /เครื่องหมายรับรองคุณภาพ (อส./พาณิชย์)
- ประชาสัมพันธ์ (ปชส.)

สถานการณ์ ด้านการปลูกสมุนไพร

- มีพื้นที่ปลูกได้มาตรฐาน (562 ไร่)
 - SDGsPGS 1,000 ไร่ / สมุนไพร 393 ไร่
 - GAP 39 ไร่ / 76 ราย
 - IFOAM 130 ไร่ / 13 ราย
- มีกลุ่มวิสาหกิจปลูก/ แปรรูป(ทุกอำเภอ)
 - 15 กลุ่ม **สมาชิก 289 คน**
- มูลค่าขายวัตถุดิบสมุนไพร 24.38 ล้านบาท
- มีฐานข้อมูลสมุนไพร

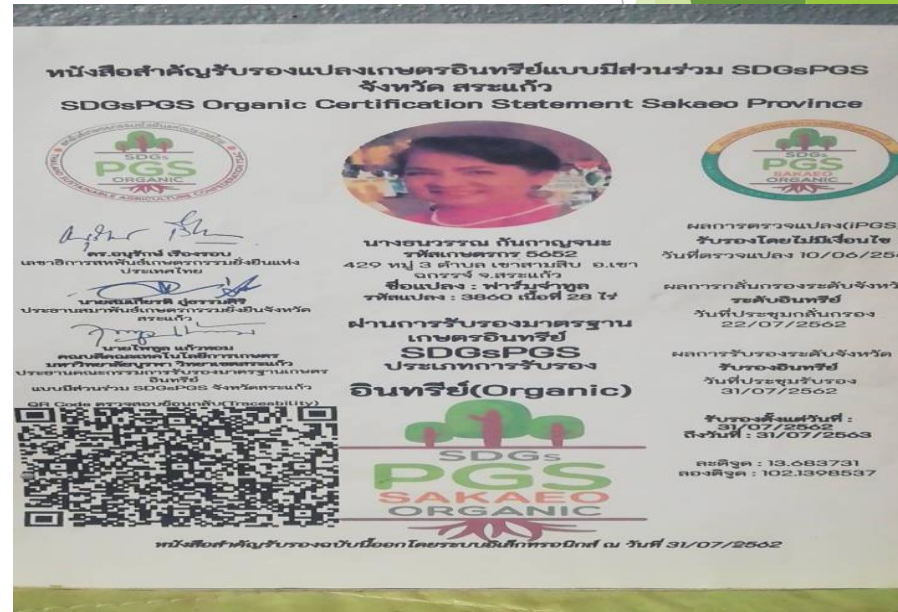

สถานการณ์ ด้านการผลิตผลิตภัณฑ์สมุนไพร



➤ ผลิตภัณฑ์ชุมชน

- พัฒนาแพ็คเกจ (5ดาว) กลุ่ม.10.กลุ่ม
55รายการ

- มีผลิตภัณฑ์สมุนไพร 179 รายการ/มีรายได้
2,600 ล้านบาท

➤ ผลิตภัณฑ์ยา/ผลิตภัณฑ์สุขภาพ (รพ. วังน้ำเย็น)

- จำนวน 10 รายการ (มูลค่า 3-6 ลบ/ปี)

- มูลค่าจำหน่ายยา+ผลิตภัณฑ์ (7.1 ล้านบาท)

➤ วิจัย 4 เรื่อง (โพล/ร่างจัด/ผักพื้นบ้าน)

- ผลิตภัณฑ์ตัวอย่าง 13 รายการ

- วิจัยพัฒนาลูกประคบ



ปลายทาง

สถานการณ์

- ใช้ใน รพ./รพ.สต. 119 แห่ง (มูลค่า 9-10 ล้านบาท)
- มีศูนย์กระจายสินค้า
 - รพ.วัฒนา
 - รพ.วังน้ำเย็น
 - ร้านค้า วชช.
 - ปุ่ม ปตท.
 - website ตลาดกลางสมุนไพร
- มีจัดการท่องเที่ยวเชิงสุขภาพ 1 - 2 ครั้ง/ปี
- มีศูนย์ฝึกอบรมนวัตกรรมไทย 1 แห่ง (รพ.วัฒนา)
 - มีผู้ผ่านอบรม รวม 33 รุ่น / 631 คน
 - เฉลี่ยปีละ 160 คน / มีรายได้ 17.2 ล้านบาท/ปี
- มีตราสัญลักษณ์รับรองมาตรฐานสมุนไพร



ตรารับรองคุณภาพคุณสมุนไพร



แนวทางการพัฒนา

แนวทาง-มาตรการ	เป้าหมาย
-พัฒนาคุณภาพสมุนไพร	-
-การรับรองพื้นที่การปลูกสมุนไพร	พื้นที่ 1,000 ไร่
-ตรวจรับรองคุณภาพวัตถุดิบ-ผลิตภัณฑ์	วัตถุดิบสมุนไพร 15 กลุ่ม
- การพัฒนาผลิตภัณฑ์ใหม่ เชิงอุตสาหกรรม	
<ul style="list-style-type: none"> -การจัดตลาดสมุนไพร <ul style="list-style-type: none"> -ตลาดกลาง -ศูนย์ OUTLET -การสร้างงานสร้างอาชีพด้วยการนวดไทย -การส่งเสริมการใช้สมุนไพร <ul style="list-style-type: none"> -ในระบบบริการสุขภาพ -ใช้ในชุมชน 	<ul style="list-style-type: none"> 4 แห่ง (05/คลองยาง/คลองหว่า อร./อ.เขาฉกรรจ์) -วนย/วัฒนา/เมือง -ปีละ 3-4 รุ่นๆละ 40 คน -รพ.รพ.สต.ทุกแห่ง -ส่งเสริมการปลูกและใช้ดูแลสุขภาพ (สมุนไพรใน สสม.)

แนวทางการดำเนินงานคุ้มครองและส่งเสริมภูมิปัญญา
ด้านการแพทย์แผนไทยและสมุนไพร

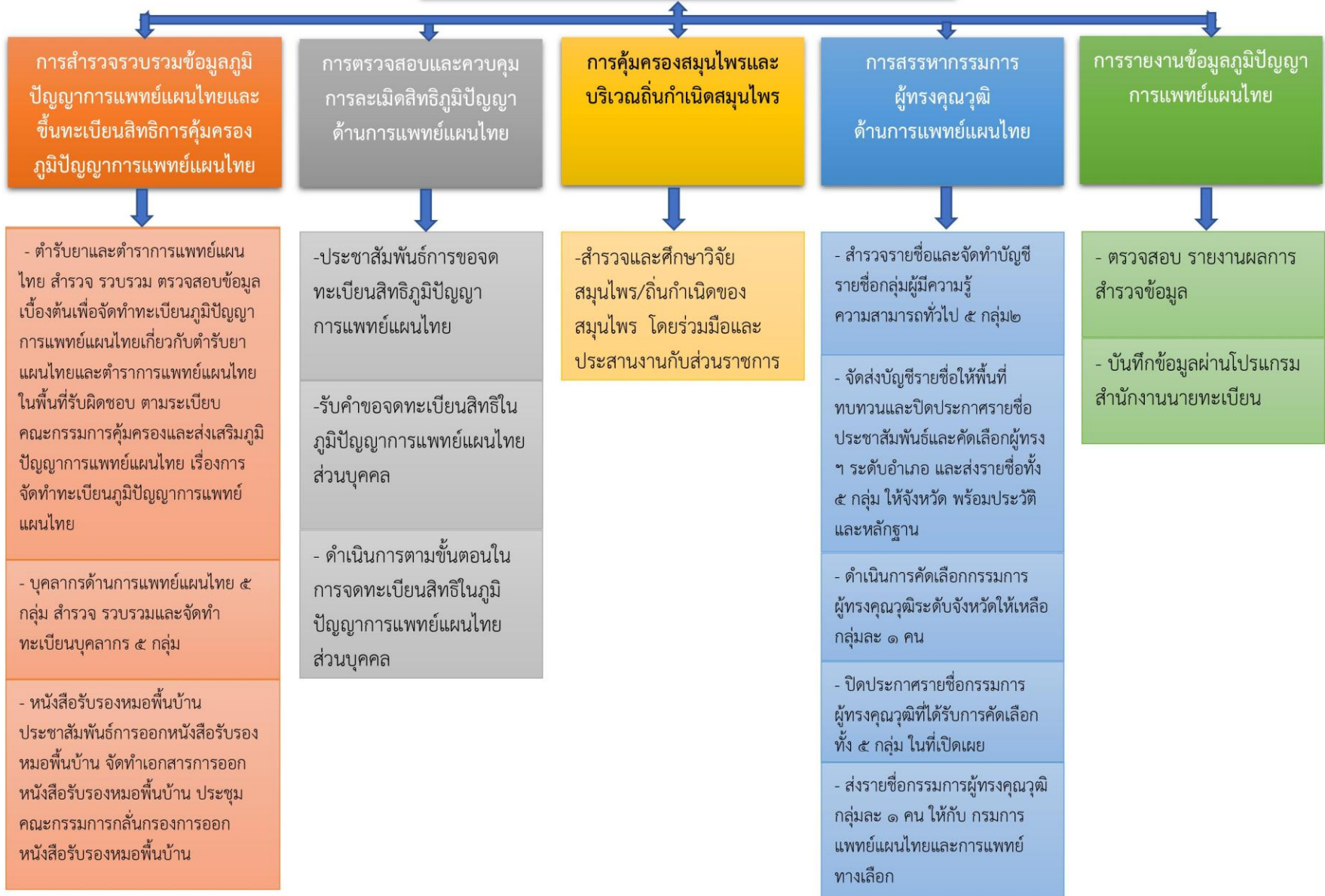

แนวทาง-มาตรการ

แนวทาง-มาตรการ	เป้าหมาย
-การสำรวจ-รวบรวมบุคลากร 5 กลุ่ม	รพ./รพ.สต. (ธค.-กพ.63)
-การรับรองหมอฟันบ้าน -สำรวจ -รวบรวม -ขอรับการรับรอง	หมอฟันบ้านที่มีประสบการณ์ 10 ปีขึ้นไป ในเขตพื้นที่ (ธค.62-สค 63) -ทุก 3 เดือน
-การรับคืนภูมิปัญญาการแพทย์แผนไทย	ตำรับ-ตำราการแพทย์แผนไทย ของหมอฟันบ้านที่จะบริจาคให้กับแผ่นดิน
-การคัดเลือกภูมิปัญญา เพื่อใช้ประโยชน์	3 เรื่อง/ปี+ส่งเสริมการใช้ในระบบบริการสุขภาพ และชุมชนเพื่อดูแลโรคท้องถิ่น