

วาระประชุม คปสจ.เดือน มค.2563

วันที่ 29 มกราคม 2563

กลุ่มงานประกันสุขภาพ

เรื่องแจ้งเพื่อทราบ 5 เรื่อง

# 1. วิเคราะห์วิกฤติทางการเงินระดับ 7 ( Financial Risk Scoring) ธ.ค.2562

OrgID	Org	Liquid Index						Status Index				Liquid Index	StatusIndex	Survival Index	Risk Scoring ตุลาคม 2562	เงินบำรุงคงเหลือ(หักหนี้แล้ว)
		CR		QR		Cash		NWC		NI+Depreciation						
		IV 1.5	ผลการวิเคราะห์	IV 1	ผลการวิเคราะห์	IV 0.8	ผลการวิเคราะห์	>0	ผลการวิเคราะห์	>0	ผลการวิเคราะห์					
10699	สมเด็จพระยุพราชสระแก้ว,รพท.	2.97	0	2.71	0	1.84	0	303,011,602.85	0	50,289,915.63	0	0	0	0	0	128,951,562.49
10866	คลองหาด,รพช.	1.76	0	1.61	0	1.26	0	16,998,335.09	0	8,517,434.75	0	0	0	0	0	5,917,493.98
10867	ตาพระยา,รพช.	4.54	0	4.28	0	3.63	0	60,332,063.13	0	15,975,544.52	0	0	0	0	0	44,461,141.02
10868	วังน้ำเย็น,รพช.	1.95	0	1.85	0	1.06	0	34,147,891.13	0	7,008,953.25	0	0	0	0	0	2,294,322.82
10869	วัฒนานคร,รพช.	2.09	0	1.95	0	1.57	0	34,555,422.40	0	13,936,017.09	0	0	0	0	0	18,079,135.80
10870	อรัญประเทศ,รพท.	2.30	0	2.09	0	1.50	0	88,368,234.41	0	30,429,497.68	0	0	0	0	0	33,804,877.09
13817	เขาฉกรรจ์,รพช.	2.83	0	2.57	0	2.14	0	35,858,669.32	0	9,313,536.64	0	0	0	0	0	22,446,676.86
28849	วังสมบูรณ์,รพช.	4.81	0	4.53	0	3.98	0	31,123,638.21	0	5,845,741.17	0	0	0	0	0	24,289,294.13
28850	โคกสูง,รพช.	3.43	0	3.22	0	2.79	0	25,317,149.62	0	16,264,394.45	0	0	0	0	0	18,647,988.02

## 2. การกำกับติดตามแผนเงินบำรุงของ รพ. ต.ค.62-ม.ค.63

รายการ	รพร.สระแก้ว					รพ.คลองหาด				
	แผนเงินบำรุง	ก่อนหักผูกพัน		เบิก-จ่าย		แผนเงินบำรุง	ก่อนหักผูกพัน		เบิก-จ่าย	
		จำนวน	ร้อยละ	จำนวน	ร้อยละ		จำนวน	ร้อยละ	จำนวน	ร้อยละ
<b>1.หมวดค่าวัสดุ</b>	<b>170,870,000.00</b>	<b>0.00</b>	<b>0.00</b>	<b>0.00</b>	<b>#DIV/0!</b>	<b>12,465,776.54</b>	<b>2,722,071.60</b>	<b>21.84</b>	<b>56,820.00</b>	<b>2.09</b>
1.1 ค่ายา	118,000,000.00	0.00	0.00	0.00	#DIV/0!	6,034,125.00	1,623,233.02	26.90	0.00	0.00
1.2 ค่าวัสดุเภสัชกรรม	2,000,000.00	0.00	0.00	0.00	#DIV/0!	81,710.00	0.00	0.00	0.00	#DIV/0!
1.3 ค่าวัสดุการแพทย์	20,370,000.00	0.00	0.00	0.00	#DIV/0!	2,586,475.54	431,328.60	16.68	0.00	0.00
1.4 ค่าวัสดุวิทยาศาสตร์การแพทย์	28,000,000.00	0.00	0.00	0.00	#DIV/0!	2,851,340.00	597,998.18	20.97	0.00	0.00
1.5 ค่าวัสดุเอกซเรย์ (X-Ray)	0.00	0.00	#DIV/0!	0.00	#DIV/0!	11,450.00	0.00	0.00	0.00	#DIV/0!
1.6 ค่าวัสดุทันตกรรม	0.00	0.00	#DIV/0!	0.00	#DIV/0!	380,676.00	69,511.80	18.26	0.00	0.00
1.7 ค่าวัสดุน้ำมันเชื้อเพลิง	2,500,000.00	0.00	0.00	0.00	#DIV/0!	520,000.00	0.00	0.00	56,820.00	#DIV/0!
<b>2.หมวดค่าวัสดุอื่นๆ</b>	<b>18,920,000.00</b>	<b>0.00</b>	<b>0.00</b>	<b>0.00</b>	<b>#DIV/0!</b>	<b>1,721,077.00</b>	<b>397,401.03</b>	<b>23.09</b>	<b>123,490.00</b>	<b>31.07</b>
2.1 วัสดุสำนักงาน	3,500,000.00	0.00	0.00	0.00	#DIV/0!	408,572.00	66,418.00	16.26	0.00	0.00
2.2 วัสดุยานพาหนะและขนส่ง	200,000.00	0.00	0.00	0.00	#DIV/0!	0.00	0.00	#DIV/0!	0.00	#DIV/0!
2.3 วัสดุไฟฟ้าและวิทยุ	300,000.00	0.00	0.00	0.00	#DIV/0!	70,000.00	4,911.30	7.02	0.00	0.00
2.4 วัสดุโฆษณาและเผยแพร่	20,000.00	0.00	0.00	0.00	#DIV/0!	0.00	0.00	#DIV/0!	0.00	#DIV/0!
2.5 วัสดุคอมพิวเตอร์	700,000.00	0.00	0.00	0.00	#DIV/0!	88,654.00	16,832.03	18.99	0.00	0.00
2.6 วัสดุงานบ้านงานครัว	4,600,000.00	0.00	0.00	0.00	#DIV/0!	349,841.00	178,636.20	51.06	0.00	0.00
2.7 วัสดุบริโภค	8,000,000.00	0.00	0.00	0.00	#DIV/0!	500,000.00	116,313.00	23.26	116,188.00	99.89
2.8 วัสดุเครื่องแต่งกาย	1,000,000.00	0.00	0.00	0.00	#DIV/0!	95,900.00	0.00	0.00	0.00	#DIV/0!
2.9 วัสดุก่อสร้าง	0.00	0.00	#DIV/0!	0.00	#DIV/0!	125,000.00	14,290.50	11.43	7,302.00	51.10
2.10 วัสดุอื่นๆ	600,000.00	0.00	0.00	0.00	#DIV/0!	83,110.00	0.00	0.00	0.00	#DIV/0!
2.11 ค่าครุภัณฑ์ต่ำกว่าเกณฑ์	0.00	0.00	#DIV/0!	0.00	#DIV/0!			#DIV/0!		#DIV/0!
<b>รวม</b>	<b>189,790,000.00</b>	<b>0.00</b>	<b>0.00</b>	<b>0.00</b>	<b>#DIV/0!</b>	<b>14,186,853.54</b>	<b>3,119,472.63</b>	<b>21.99</b>	<b>180,310.00</b>	<b>5.78</b>

## 2. การกำกับติดตามแผนเงินบำรุงของ รพ. ต.ค.62-ม.ค.63

รายการ	รพ.ตาพระยา					รพ.วังน้ำเย็น				
	แผนเงินบำรุง	ก้อนนี้ผูกพัน		เบิก-จ่าย		แผนเงินบำรุง	ก้อนนี้ผูกพัน		เบิก-จ่าย	
		จำนวน	ร้อยละ	จำนวน	ร้อยละ		จำนวน	ร้อยละ	จำนวน	ร้อยละ
<b>1.หมวดค่าวัสดุ</b>	<b>14,752,091.08</b>	<b>2,673,560.85</b>	<b>18.12</b>	<b>960,014.93</b>	<b>35.91</b>	<b>20,681,526.47</b>	<b>2,770,266.51</b>	<b>13.39</b>	<b>0.00</b>	<b>0.00</b>
1.1 ค่ายา	8,830,967.14	781,125.92	8.85	268,550.69	34.38	11,384,245.70	1,039,165.29	9.13	0.00	0.00
1.2 ค่าวัสดุเภสัชกรรม	111,000.00	0.00	0.00	0.00	#DIV/0!	23,400.00	2,400.00	10.26	0.00	0.00
1.3 ค่าวัสดุการแพทย์	3,264,296.06	1,217,889.50	37.31	155,828.52	12.79	3,013,520.17	734,103.70	24.36	0.00	0.00
1.4 ค่าวัสดุวิทยาศาสตร์การแพทย์	1,232,491.30	514,437.48	41.74	264,840.39	51.48	4,482,322.82	749,313.22	16.72	0.00	0.00
1.5 ค่าวัสดุเอกซเรย์ (X-Ray)	0.00	0.00	#DIV/0!	0.00	#DIV/0!	0.00	0.00	#DIV/0!	0.00	#DIV/0!
1.6 ค่าวัสดุทันตกรรม	500,291.58	41,398.45	8.27	270,795.33	654.12	683,577.78	11,000.00	1.61	0.00	0.00
1.7 ค่าวัสดุน้ำมันเชื้อเพลิง	813,045.00	118,709.50	14.60	0.00	0.00	1,094,460.00	234,284.30	21.41	0.00	0.00
<b>2.หมวดค่าวัสดุอื่นๆ</b>	<b>4,418,117.00</b>	<b>364,618.00</b>	<b>8.25</b>	<b>66,375.81</b>	<b>18.20</b>	<b>5,769,495.45</b>	<b>152,110.00</b>	<b>2.64</b>	<b>0.00</b>	<b>0.00</b>
2.1 วัสดุสำนักงาน	1,250,686.00	79,875.00	6.39	0.00	0.00	705,015.00	21,680.00	3.08	0.00	0.00
2.2 วัสดุยานพาหนะและขนส่ง	0.00	0.00	#DIV/0!	0.00	#DIV/0!	0.00	0.00	#DIV/0!	0.00	#DIV/0!
2.3 วัสดุไฟฟ้าและวิทยุ	103,660.00	0.00	0.00	0.00	#DIV/0!	268,081.00	0.00	0.00	0.00	#DIV/0!
2.4 วัสดุโฆษณาและเผยแพร่	0.00	0.00	#DIV/0!	0.00	#DIV/0!	196,000.00	0.00	0.00	0.00	#DIV/0!
2.5 วัสดุคอมพิวเตอร์	303,160.00	6,500.00	2.14	6,439.25	99.07	386,800.00	27,750.00	7.17	0.00	0.00
2.6 วัสดุงานบ้านงานครัว	1,183,026.00	28,800.00	2.43	0.00	0.00	1,546,232.65	102,680.00	6.64	0.00	0.00
2.7 วัสดุบริโภค	718,504.00	116,931.00	16.27	0.00	0.00	561,274.00	0.00	0.00	0.00	#DIV/0!
2.8 วัสดุเครื่องแต่งกาย	118,210.00	79,100.00	66.91	24,964.49	31.56	168,200.00	0.00	0.00	0.00	#DIV/0!
2.9 วัสดุก่อสร้าง	500,311.00	53,412.00	10.68	34,972.07	65.48	127,955.00	0.00	0.00	0.00	#DIV/0!
2.10 วัสดุอื่นๆ	52,760.00	0.00	0.00	0.00	#DIV/0!	1,809,937.80	0.00	0.00	0.00	#DIV/0!
2.11 ค่าครุภัณฑ์ต่ำกว่าเกณฑ์	187,800.00	0.00	0.00	0.00	#DIV/0!	0.00	0.00	#DIV/0!	0.00	#DIV/0!
<b>รวม</b>	<b>19,170,208.08</b>	<b>3,038,178.85</b>	<b>15.85</b>	<b>1,026,390.74</b>	<b>33.78</b>	<b>26,451,021.92</b>	<b>2,922,376.51</b>	<b>11.05</b>	<b>0.00</b>	<b>0.00</b>

## 2. การกำกับติดตามแผนเงินบำรุงของ รพ. ต.ค.62-ม.ค.63

รายการ	รพ. วัฒนานคร					รพ. อรัญประเทศ				
	แผนเงินบำรุง	ก่อนหักผูกพัน		เบิก-จ่าย		แผนเงินบำรุง	ก่อนหักผูกพัน		เบิก-จ่าย	
		จำนวน	ร้อยละ	จำนวน	ร้อยละ		จำนวน	ร้อยละ	จำนวน	ร้อยละ
<b>1.หมวดค่าวัสดุ</b>	<b>24,642,310.83</b>	<b>7,050,532.66</b>	<b>28.61</b>	<b>0.00</b>	<b>0.00</b>	<b>86,225,510.96</b>	<b>23,112,301.14</b>	<b>26.80</b>	<b>0.00</b>	<b>0.00</b>
1.1 ค่ายา	14,629,355.07	3,591,052.24	24.55	0.00	0.00	46,809,842.95	13,550,940.10	28.95	0.00	0.00
1.2 ค่าวัสดุเภสัชกรรม	443,190.00	271,778.76	61.32	0.00	0.00	842,330.00	55,888.40	6.63	0.00	0.00
1.3 ค่าวัสดุการแพทย์	3,321,568.15	1,187,857.15	35.76	0.00	0.00	22,065,627.41	4,072,855.95	18.46	0.00	0.00
1.4 ค่าวัสดุวิทยาศาสตร์การแพทย์	4,400,000.00	1,666,818.25	37.88	0.00	0.00	13,873,575.60	4,941,394.17	35.62	0.00	0.00
1.5 ค่าวัสดุเอกซเรย์ (X-Ray)	307,993.61	0.00	0.00	0.00	#DIV/0!	0.00	0.00	#DIV/0!	0.00	#DIV/0!
1.6 ค่าวัสดุทันตกรรม	840,204.00	131,014.26	15.59	0.00	0.00	709,455.00	126,934.52	17.89	0.00	0.00
1.7 ค่าวัสดุน้ำมันเชื้อเพลิง	700,000.00	202,012.00	28.86	0.00	0.00	1,924,680.00	364,288.00	18.93	0.00	0.00
<b>2.หมวดค่าวัสดุอื่นๆ</b>	<b>3,906,036.19</b>	<b>787,570.50</b>	<b>20.16</b>	<b>0.00</b>	<b>0.00</b>	<b>11,458,256.00</b>	<b>2,922,217.33</b>	<b>25.50</b>	<b>97,532.00</b>	<b>3.34</b>
2.1 วัสดุสำนักงาน	921,802.96	270,678.00	29.36	0.00	0.00	1,360,145.00	429,560.00	31.58	21,370.00	4.97
2.2 วัสดุยานพาหนะและขนส่ง	35,000.00	0.00	0.00	0.00	#DIV/0!	27,100.00	5,020.00	18.52	210.00	4.18
2.3 วัสดุไฟฟ้าและวิทยุ	50,000.00	6,860.00	13.72	0.00	0.00	855,962.00	212,190.00	24.79	0.00	0.00
2.4 วัสดุโฆษณาและเผยแพร่	1,600.00	1,850.00	115.63	0.00	0.00	29,690.00	3,950.00	13.30	0.00	0.00
2.5 วัสดุคอมพิวเตอร์	259,871.61	82,750.00	31.84	0.00	0.00	637,340.00	164,695.00	25.84	62,670.00	38.05
2.6 วัสดุงานบ้านงานครัว	870,721.62	171,620.00	19.71	0.00	0.00	2,582,031.00	734,792.04	28.46	0.00	0.00
2.7 วัสดุบริโภค	1,000,000.00	234,412.50	23.44	0.00	0.00	3,892,653.00	904,135.50	23.23	0.00	0.00
2.8 วัสดุเครื่องแต่งกาย	646,040.00	16,360.00	2.53	0.00	0.00	1,098,710.00	283,300.00	25.78	0.00	0.00
2.9 วัสดุก่อสร้าง	120,000.00	3,040.00	2.53	0.00	0.00	972,295.00	184,574.79	18.98	13,282.00	7.20
2.10 วัสดุอื่นๆ	1,000.00	0.00	0.00	0.00	#DIV/0!	2,330.00	0.00	0.00	0.00	#DIV/0!
2.11 ค่าครุภัณฑ์ต่ำกว่าเกณฑ์	0.00	0.00	#DIV/0!	0.00	#DIV/0!	0.00	0.00	#DIV/0!	0.00	#DIV/0!
<b>รวม</b>	<b>28,548,347.02</b>	<b>7,838,103.16</b>	<b>27.46</b>	<b>0.00</b>	<b>0.00</b>	<b>97,683,766.96</b>	<b>26,034,518.47</b>	<b>26.65</b>	<b>97,532.00</b>	<b>0.37</b>

## 2. การกำกับติดตามแผนเงินบำรุงของ รพ. ต.ค.62-ม.ค.63

รายการ	รพ.เขาลงกรณ์					รพ.วังสมบูรณ์				
	แผนเงินบำรุง	ก่อนหักผูกพัน		เบิก-จ่าย		แผนเงินบำรุง	ก่อนหักผูกพัน		เบิก-จ่าย	
		จำนวน	ร้อยละ	จำนวน	ร้อยละ		จำนวน	ร้อยละ	จำนวน	ร้อยละ
<b>1.หมวดค่าวัสดุ</b>	<b>17,238,177.48</b>	<b>4,153,404.73</b>	<b>24.09</b>	<b>497,781.75</b>	<b>11.98</b>	<b>10,209,634.18</b>	<b>2,634,523.40</b>	<b>25.80</b>	<b>470,028.89</b>	<b>17.84</b>
1.1 ค่ายา	9,572,920.00	2,998,732.38	31.33	117,676.80	3.92	5,539,565.20	1,319,725.56	23.82	0.00	0.00
1.2 ค่าวัสดุเภสัชกรรม	363,000.00	30,000.00	8.26	0.00	0.00	1,575.00	0.00	0.00	0.00	#DIV/0!
1.3 ค่าวัสดุการแพทย์	3,247,016.09	536,695.35	16.53	40,994.95	7.64	1,765,428.20	650,965.83	36.87	175,428.89	26.95
1.4 ค่าวัสดุวิทยาศาสตร์การแพทย์	3,063,012.00	489,687.00	15.99	240,820.00	49.18	1,803,962.20	393,253.24	21.80	153,545.00	39.04
1.5 ค่าวัสดุเอกซเรย์ (X-Ray)	5,779.00	0.00	0.00	0.00	#DIV/0!	0.00	0.00	#DIV/0!	0.00	#DIV/0!
1.6 ค่าวัสดุทันตกรรม	536,450.39	0.00	0.00	0.00	#DIV/0!	499,103.58	102,464.77	20.53	30,960.00	30.22
1.7 ค่าวัสดุน้ำมันเชื้อเพลิง	450,000.00	98,290.00	21.84	98,290.00	100.00	600,000.00	168,114.00	28.02	110,095.00	65.49
<b>2.หมวดค่าวัสดุอื่นๆ</b>	<b>1,450,000.00</b>	<b>280,729.80</b>	<b>19.36</b>	<b>156,908.60</b>	<b>55.89</b>	<b>1,378,676.70</b>	<b>439,719.25</b>	<b>31.89</b>	<b>244,510.80</b>	<b>55.61</b>
2.1 วัสดุสำนักงาน	390,000.00	95,002.00	24.36	52,432.00	55.19	343,635.00	151,389.00	44.06	97,684.00	64.53
2.2 วัสดุยานพาหนะและขนส่ง	10,000.00	680.00	6.80	0.00	0.00	64,000.00	13,000.00	20.31	0.00	0.00
2.3 วัสดุไฟฟ้าและวิทยุ	30,000.00	14,830.00	49.43	0.00	0.00	26,805.00	8,479.75	31.63	0.00	0.00
2.4 วัสดุโฆษณาและเผยแพร่	30,000.00	7,735.00	25.78	6,535.00	84.49	0.00	0.00	#DIV/0!	0.00	#DIV/0!
2.5 วัสดุคอมพิวเตอร์	500,000.00	102,360.00	20.47	50,000.00	48.85	273,960.00	21,770.00	7.95	21,770.00	100.00
2.6 วัสดุงานบ้านงานครัว	350,000.00	56,092.80	16.03	47,941.60	85.47	442,470.70	159,496.80	36.05	83,171.80	52.15
2.7 วัสดุบริโภค	0.00	0.00	#DIV/0!	0.00	#DIV/0!	54,000.00	30,480.00	56.44	30,120.00	98.82
2.8 วัสดุเครื่องแต่งกาย	10,000.00	0.00	0.00	0.00	#DIV/0!	148,380.00	31,400.00	21.16	0.00	0.00
2.9 วัสดุก่อสร้าง	100,000.00	3,120.00	3.12	0.00	0.00	18,126.00	22,903.70	126.36	11,765.00	51.37
2.10 วัสดุอื่นๆ	30,000.00	910.00	3.03	0.00	0.00	7,300.00	800.00	10.96	0.00	0.00
2.11 ค่าครุภัณฑ์ต่ำกว่าเกณฑ์	0.00	0.00	#DIV/0!	0.00	#DIV/0!	0.00	0.00	#DIV/0!	0.00	#DIV/0!
<b>รวม</b>	<b>18,688,177.48</b>	<b>4,434,134.53</b>	<b>23.73</b>	<b>654,690.35</b>	<b>14.76</b>	<b>11,588,310.88</b>	<b>3,074,242.65</b>	<b>26.53</b>	<b>714,539.69</b>	<b>23.24</b>

## 2. การกำกับติดตามแผนเงินบำรุงของ รพ. ต.ค.62-ม.ค.63

รายการ	รพ. โคนสูง					จังหวัดสระแก้ว				
	แผนเงินบำรุง	ก่อนนี้ผูกพัน		เบิก-จ่าย		แผนเงินบำรุง	ก่อนนี้ผูกพัน		เบิก-จ่าย	
		จำนวน	ร้อยละ	จำนวน	ร้อยละ		จำนวน	ร้อยละ	จำนวน	ร้อยละ
<b>1.หมวดค่าวัสดุ</b>	<b>9,305,269.79</b>	<b>2,316,167.30</b>	<b>24.89</b>	<b>318,554.00</b>	<b>13.75</b>	<b>366,390,297.33</b>	<b>47,432,828.19</b>	<b>12.95</b>	<b>2,303,199.57</b>	<b>4.86</b>
1.1 ค่ายา	5,394,293.33	719,867.20	13.34	0.00	0.00	226,195,314.39	25,623,841.71	11.33	386,227.49	1.51
1.2 ค่าวัสดุเภสัชกรรม	1,406,665.16	551,463.10	39.20	0.00	0.00	5,272,870.16	911,530.26	17.29	0.00	0.00
1.3 ค่าวัสดุการแพทย์	413,110.00	79,160.00	19.16	54,700.00	69.10	60,047,041.62	8,910,856.08	14.84	426,952.36	4.79
1.4 ค่าวัสดุวิทยาศาสตร์การแพทย์	1,289,824.30	675,778.00	52.39	168,070.00	24.87	60,996,528.22	10,028,679.54	16.44	827,275.39	8.25
1.5 ค่าวัสดุเอกซเรย์ (X-Ray)	0.00	0.00	#DIV/0!	0.00	#DIV/0!	325,222.61	0.00	0.00	0.00	#DIV/0!
1.6 ค่าวัสดุทันตกรรม	378,977.00	159,115.00	41.99	0.00	0.00	4,528,735.33	641,438.80	14.16	301,755.33	47.04
1.7 ค่าวัสดุน้ำมันเชื้อเพลิง	422,400.00	130,784.00	30.96	95,784.00	73.24	9,024,585.00	1,316,481.80	14.59	360,989.00	27.42
<b>2.หมวดค่าวัสดุอื่นๆ</b>	<b>2,028,737.00</b>	<b>586,587.75</b>	<b>28.91</b>	<b>200,945.00</b>	<b>34.26</b>	<b>51,050,395.34</b>	<b>5,930,953.66</b>	<b>11.62</b>	<b>889,762.21</b>	<b>15.00</b>
2.1 วัสดุสำนักงาน	615,309.00	81,795.00	13.29	27,065.00	33.09	9,495,164.96	1,196,397.00	12.60	198,551.00	16.60
2.2 วัสดุยานพาหนะและขนส่ง	10,972.00	0.00	0.00	0.00	#DIV/0!	347,072.00	18,700.00	5.39	210.00	1.12
2.3 วัสดุไฟฟ้าและวิทยุ	72,000.00	17,886.00	24.84	10,363.00	57.94	1,776,508.00	265,157.05	14.93	10,363.00	3.91
2.4 วัสดุโฆษณาและเผยแพร่	0.00	0.00	#DIV/0!	0.00	#DIV/0!	277,290.00	13,535.00	4.88	6,535.00	48.28
2.5 วัสดุคอมพิวเตอร์	236,385.00	70,350.00	29.76	53,500.00	76.05	3,386,170.61	493,007.03	14.56	194,379.25	39.43
2.6 วัสดุงานบ้านงานครัว	933,541.00	364,418.00	39.04	101,479.00	27.85	12,857,863.97	1,796,535.84	13.97	232,592.40	12.95
2.7 วัสดุบริโภค	30,960.00	7,350.00	23.74	550.00	7.48	14,757,391.00	1,409,622.00	9.55	146,858.00	10.42
2.8 วัสดุเครื่องแต่งกาย	23,300.00	23,300.00	100.00	0.00	0.00	3,308,740.00	433,460.00	13.10	24,964.49	5.76
2.9 วัสดุก่อสร้าง	53,160.00	14,548.75	27.37	1,048.00	7.20	2,016,847.00	295,889.74	14.67	68,369.07	23.11
2.10 วัสดุอื่นๆ	53,110.00	6,940.00	13.07	6,940.00	100.00	2,639,547.80	8,650.00	0.33	6,940.00	80.23
2.11 ค่าครุภัณฑ์ต่ำกว่าเกณฑ์	0.00	0.00	#DIV/0!	0.00	#DIV/0!	187,800.00	0.00	0.00	0.00	#DIV/0!
<b>รวม</b>	<b>11,334,006.79</b>	<b>2,902,755.05</b>	<b>25.61</b>	<b>519,499.00</b>	<b>17.90</b>	<b>417,440,692.67</b>	<b>53,363,781.85</b>	<b>12.78</b>	<b>3,192,961.78</b>	<b>5.98</b>

### 3.ผลงานการจ่ายเงิน Ontop ผู้ป่วย Intermediate care เดือน ตุลาคม-ธันวาคม 2562

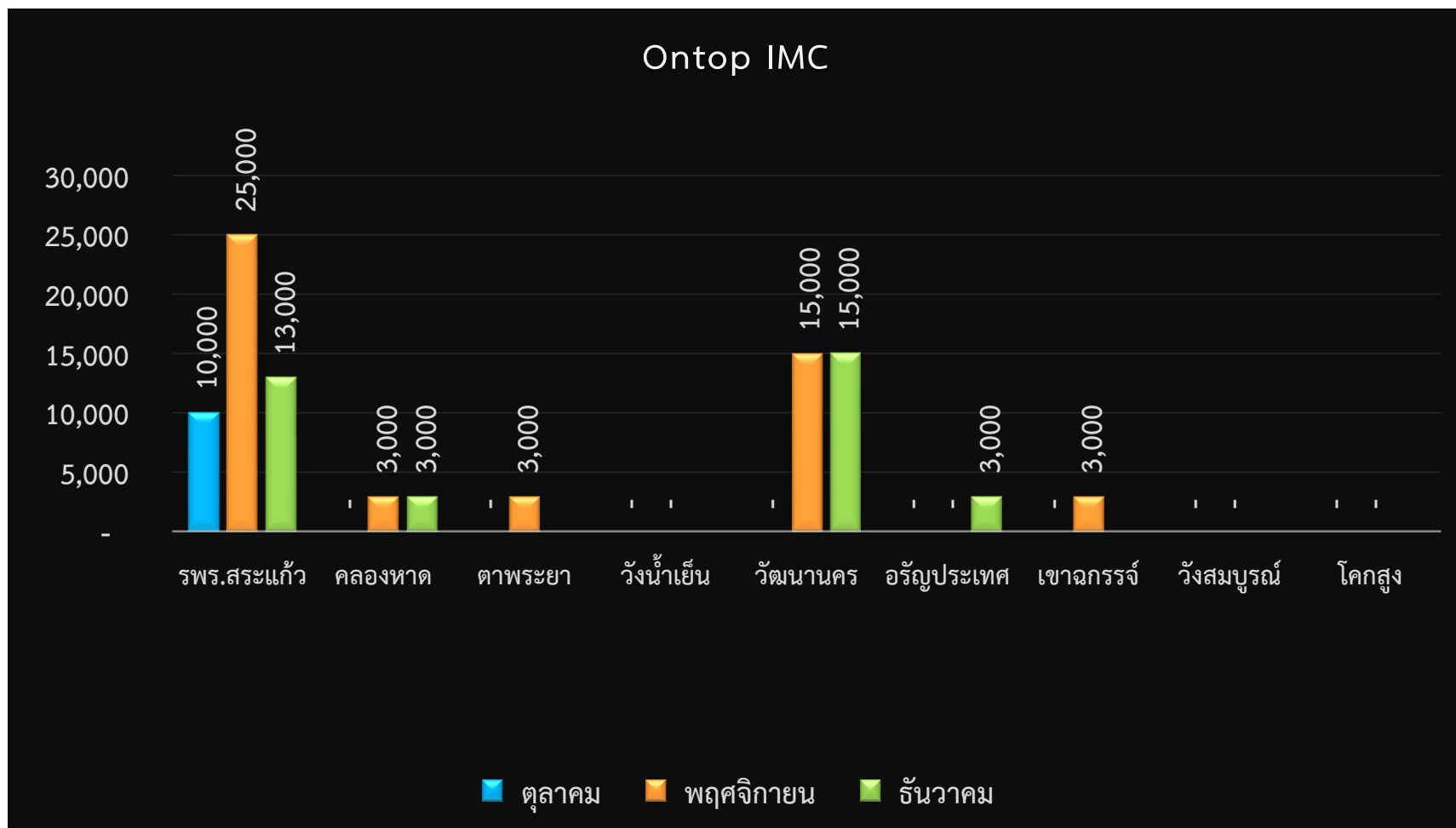



# ผลงานการจ่ายเงิน Ontop ผู้ป่วย Intermediate care เดือน ตุลาคม-ธันวาคม 2562

หน่วยบริการ	ผลงานการจ่าย Ontop IMC						รวม	
	ต.ค.-62 (ราย)	เงิน Ontop (บาท)	พ.ย.-62 (ราย)	เงิน Ontop (บาท)	ธ.ค.-62 (ราย)	เงิน Ontop (บาท)	ผู้ป่วย IMC (คน)	Ontop (บาท)
รพ.สระแก้ว	10	10,000	25	25,000	13	13,000	48	48,000
รพ.คลองหาด	0	0	1	3,000	1	3,000	2	6,000
รพ.ตาพระยา	0	0	1	3,000	0	0	1	3,000
รพ.วังน้ำเย็น	0	0	0	0	0	0	0	0
รพ.วัฒนานคร	0	0	5	15,000	5	15,000	10	30,000
รพ.อรัญประเทศ	0	0	0	0	1	3,000	1	3,000
รพ.เขาฉกรรจ์	0	0	1	3,000	0	0	1	3,000
รพ.วังสมบูรณ	0	0	0	0	0	0	0	0
รพ.โคกสูง	0	0	0	0	0	0	0	0
รวม	10	10,000	33	49,000	20	34,000	63	93,000

## 4. การจ่ายเงินตามผลการดำเนินงานสร้างเสริมสุขภาพและป้องกันโรค (Fee Schedule) เดือนตุลาคม-พฤศจิกายน 2562



## การจ่ายเงินตามผลการดำเนินงาน (Fee Schedule) ตุลาคม-พฤศจิกายน 2562

หน่วยบริการ	เรียกเก็บ		จ่ายชดเชย		ปฏิเษการจ่าย	
	ครั้ง	ยอดเรียกเก็บ (บาท)	ครั้ง	ชดเชย(บาท)	ครั้ง	ปฏิเษ(บาท)
รพร.สระแก้ว	4,233	2,260,700	2,260	1,234,750	1,973	1,025,950
รพ.คลองหาด	2,539	958,800	878	249,200	1,661	709,600
รพ.ตาพระยา	480	234,900	333	177,000	147	57,900
รพ.วังน้ำเย็น	1,857	908,750	758	336,350	1,099	572,400
รพ.วัฒนานคร	3,497	1,502,700	604	311,100	2,893	1,191,600
รพ.อรัญประเทศ	1,569	960,600	703	359,800	866	600,800
รพ.เขาฉกรรจ์	2,461	1,112,800	207	112,300	2,254	1,000,500
รพ.วังสมบูรณ	1,243	425,400	740	232,100	503	193,300
รพ.โคกสูง	225	122,900	94	51,350	131	71,550
รวม	18,104	8,487,550	6,577	3,063,950	11,527	5,423,600

# การจ่ายเงินตามผลการดำเนินงาน (Fee Schedule) ตุลาคม-พฤศจิกายน 2562

## โรงพยาบาลสมเด็จพระยุพราชสระแก้ว

การจ่ายเงินตามผลการดำเนินงาน Fee Schedule	เรียกเก็บ		ชดเชย		ปฏิเสธ	
	ครั้ง	เงิน	ครั้ง	เงิน	ครั้ง	เงิน
1. บริการตรวจคัดกรองมะเร็งปากมดลูก	706	176,500	503	125,750	203	50,750
2. บริการ ANC	3,453	1,928,000	1,683	952,800	1,770	975,200
3. บริการ ANC กรณีทันตกรรม	-	-	-	-	-	-
4. บริการตรวจยืนยันโลหิตจางธาลัสซีเมียในหญิงตั้งครรภ์และสามี	-	-	-	-	-	-
5. บริการตรวจคัดกรอง Down syndrome ในหญิงตั้งครรภ์	12	1,200	12	1,200	-	-
6. บริการตรวจคัดกรองภาวะพร่องฮอร์โมนไทรอยด์ในเด็กแรกเกิด	-	-	-	-	-	-
7. บริการป้องกันการยุติการตั้งครรภ์ที่ไม่ปลอดภัย	-	-	-	-	-	-
8. บริการคุมกำเนิดกึ่งถาวร(ใส่ห่วง/ฝังยาคุม) หญิง < 20 ปี	54	135,000	54	135,000	-	-
9. บริการคุมกำเนิดกึ่งถาวร(ใส่ห่วง/ฝังยาคุม) หญิง >= 20 ปีขึ้นไป กรณีหลังยุติการตั้งครรภ์	8	20,000	8	20,000	-	-
10. ทันตกรรม เคลือบฟลูออไรด์ ในกลุ่มเด็กวัยเรียน (4-12 ปี)	-	-	-	-	-	-
11. ทันตกรรม เคลือบหลุมร่องฟัน ในกลุ่มเด็กวัยเรียน (6-12 ปี)	-	-	-	-	-	-
<b>รวม</b>	<b>4,233</b>	<b>2,260,700</b>	<b>2,260</b>	<b>1,234,750</b>	<b>1,973</b>	<b>1,025,950</b>

# การจ่ายเงินตามผลการดำเนินงาน (Fee Schedule) ตุลาคม-พฤศจิกายน 2562

## โรงพยาบาลคลองหาด

การจ่ายเงินตามผลการดำเนินงาน Fee Schedule	เรียกเก็บ		ชดเชย		ปฏิเสธ	
	ครั้ง	เงิน	ครั้ง	เงิน	ครั้ง	เงิน
1. บริการตรวจคัดกรองมะเร็งปากมดลูก	20	5,000	12	3,000	8	2,000
2. บริการ ANC	1,926	849,800	273	142,200	1,653	707,600
3. บริการ ANC กรณีทันตกรรม	82	41,000	82	41,000	0	0
4. บริการตรวจยืนยันโลหิตจางธาลัสซีเมียในหญิงตั้งครรภ์และสามี	0	0	0	0	0	0
5. บริการตรวจคัดกรอง Down syndrome ในหญิงตั้งครรภ์	0	0	0	0	0	0
6. บริการตรวจคัดกรองภาวะพร่องฮอร์โมนไทรอยด์ในเด็กแรกเกิด	0	0	0	0	0	0
7. บริการป้องกันการยุติการตั้งครรภ์ที่ไม่ปลอดภัย	0	0	0	0	0	0
8. บริการคุมกำเนิดกึ่งถาวร(ใส่ห่วง/ฝังยาคุม) หญิง < 20 ปี	5	12,500	5	12,500	0	0
9. บริการคุมกำเนิดกึ่งถาวร(ใส่ห่วง/ฝังยาคุม) หญิง >= 20 ปีขึ้นไป กรณีหลังยุติการตั้งครรภ์	0	0	0	0	0	0
10. ทันตกรรม เคลือบฟลูออไรด์ ในกลุ่มเด็กวัยเรียน (4-12 ปี)	506	50,500	506	50,500	0	0
11. ทันตกรรม เคลือบหลุมร่องฟัน ในกลุ่มเด็กวัยเรียน (6-12 ปี)	0	0	0	0	0	0
รวม	2,539	958,800	878	249,200	1,661	709,600

# การจ่ายเงินตามผลการดำเนินงาน (Fee Schedule) ตุลาคม-พฤศจิกายน 2562

## โรงพยาบาลตาพระยา

การจ่ายเงินตามผลการดำเนินงาน Fee Schedule	เรียกเก็บ		ชดเชย		ปฏิเสธ	
	ครั้ง	เงิน	ครั้ง	เงิน	ครั้ง	เงิน
1. บริการตรวจคัดกรองมะเร็งปากมดลูก	68	17,000	62	15,500	6	1,500
2. บริการ ANC	405	200,400	264	144,000	141	56,400
3. บริการ ANC กรณีทันตกรรม	0	0	0	0	0	0
4. บริการตรวจยืนยันโลหิตจางธาลัสซีเมียในหญิงตั้งครรภ์และสามี	0	0	0	0	0	0
5. บริการตรวจคัดกรอง Down syndrome ในหญิงตั้งครรภ์	0	0	0	0	0	0
6. บริการตรวจคัดกรองภาวะพร่องฮอร์โมนไทรอยด์ในเด็กแรกเกิด	0	0	0	0	0	0
7. บริการป้องกันการยุติการตั้งครรภ์ที่ไม่ปลอดภัย	0	0	0	0	0	0
8. บริการคุมกำเนิดกึ่งถาวร(ใส่ห่วง/ฝังยาคุม) หญิง < 20 ปี	7	17,500	7	17,500	0	0
9. บริการคุมกำเนิดกึ่งถาวร(ใส่ห่วง/ฝังยาคุม) หญิง >= 20 ปีขึ้นไป กรณีหลังยุติการตั้งครรภ์	0	0	0	0	0	0
10. ทันตกรรม เคลือบฟลูออไรด์ ในกลุ่มเด็กวัยเรียน (4-12 ปี)	0	0	0	0	0	0
11. ทันตกรรม เคลือบหลุมร่องฟัน ในกลุ่มเด็กวัยเรียน (6-12 ปี)	0	0	0	0	0	0
รวม	480	234,900	333	177,000	147	57,900

# การจ่ายเงินตามผลการดำเนินงาน (Fee Schedule) ตุลาคม-พฤศจิกายน 2562

## โรงพยาบาลวังน้ำเย็น

การจ่ายเงินตามผลการดำเนินงาน Fee Schedule	เรียกเก็บ		ชดเชย		ปฏิเสธ	
	ครั้ง	เงิน	ครั้ง	เงิน	ครั้ง	เงิน
1. บริการตรวจคัดกรองมะเร็งปากมดลูก	384	96,000	304	76,000	80	20,000
2. บริการ ANC	1,435	767,400	416	215,000	1,019	552,400
3. บริการ ANC กรณีทันตกรรม	6	3,000	6	3,000	0	0
4. บริการตรวจยืนยันโลหิตจางธาลัสซีเมียในหญิงตั้งครรภ์และสามี	0	0	0	0	0	0
5. บริการตรวจคัดกรอง Down syndrome ในหญิงตั้งครรภ์	0	0	0	0	0	0
6. บริการตรวจคัดกรองภาวะพร่องฮอร์โมนไทรอยด์ในเด็กแรกเกิด	0	0	0	0	0	0
7. บริการป้องกันการยุติการตั้งครรภ์ที่ไม่ปลอดภัย	0	0	0	0	0	0
8. บริการคุมกำเนิดกึ่งถาวร(ใส่ห่วง/ฝังยาคุม) หญิง < 20 ปี	13	32,500	13	32,500	0	0
9. บริการคุมกำเนิดกึ่งถาวร(ใส่ห่วง/ฝังยาคุม) หญิง >= 20 ปีขึ้นไป กรณีหลังยุติการตั้งครรภ์	1	2,500	1	2,500	0	0
10. ทันตกรรม เคลือบฟลูออไรด์ ในกลุ่มเด็กวัยเรียน (4-12 ปี)	11	1,100	11	1,100	0	0
11. ทันตกรรม เคลือบหลุมร่องฟัน ในกลุ่มเด็กวัยเรียน (6-12 ปี)	7	6,250	7	6,250	0	0
รวม	1,857	908,750	758	336,350	1,099	572,400

# การจ่ายเงินตามผลการดำเนินงาน (Fee Schedule) ตุลาคม-พฤศจิกายน 2562

## โรงพยาบาลวัฒนานคร

การจ่ายเงินตามผลการดำเนินงาน Fee Schedule	เรียกเก็บ		ชดเชย		ปฏิเสธ	
	ครั้ง	เงิน	ครั้ง	เงิน	ครั้ง	เงิน
1. บริการตรวจคัดกรองมะเร็งปากมดลูก	10	2,500	10	2,500	0	0
2. บริการ ANC	3,473	1,483,600	580	292,000	2,893	1,191,600
3. บริการ ANC กรณีทันตกรรม	8	4,000	8	4,000	0	0
4. บริการตรวจยืนยันโลหิตจางธาลัสซีเมียในหญิงตั้งครรภ์และสามี	0	0	0	0	0	0
5. บริการตรวจคัดกรอง Down syndrome ในหญิงตั้งครรภ์	1	100	1	100	0	0
6. บริการตรวจคัดกรองภาวะพร่องฮอร์โมนไทรอยด์ในเด็กแรกเกิด	0	0	0	0	0	0
7. บริการป้องกันการยุติการตั้งครรภ์ที่ไม่ปลอดภัย	0	0	0	0	0	0
8. บริการคุมกำเนิดกึ่งถาวร(ใส่ห่วง/ฝังยาคุม) หญิง < 20 ปี	5	12,500	5	12,500	0	0
9. บริการคุมกำเนิดกึ่งถาวร(ใส่ห่วง/ฝังยาคุม) หญิง >= 20 ปีขึ้นไป กรณีหลังยุติการตั้งครรภ์	0	0	0	0	0	0
10. ทันตกรรม เคลือบฟลูออไรด์ ในกลุ่มเด็กวัยเรียน (4-12 ปี)	0	0	0	0	0	0
11. ทันตกรรม เคลือบหลุมร่องฟัน ในกลุ่มเด็กวัยเรียน (6-12 ปี)	0	0	0	0	0	0
<b>รวม</b>	<b>3,497</b>	<b>1,502,700</b>	<b>604</b>	<b>311,100</b>	<b>2,893</b>	<b>1,191,600</b>



# การจ่ายเงินตามผลการดำเนินงาน (Fee Schedule) ตุลาคม-พฤศจิกายน 2562

## โรงพยาบาลรัฐประเทศ

การจ่ายเงินตามผลการดำเนินงาน Fee Schedule	เรียกเก็บ		ชดเชย		ปฏิเสธ	
	ครั้ง	เงิน	ครั้ง	เงิน	ครั้ง	เงิน
1. บริการตรวจคัดกรองมะเร็งปากมดลูก	40	10,000	40	10,000	0	0
2. บริการ ANC	1,521	930,600	655	329,800	866	600,800
3. บริการ ANC กรณีทันตกรรม	0	0	0	0	0	0
4. บริการตรวจยืนยันโลหิตจางธาลัสซีเมียในหญิงตั้งครรภ์และสามี	0	0	0	0	0	0
5. บริการตรวจคัดกรอง Down syndrome ในหญิงตั้งครรภ์	0	0	0	0	0	0
6. บริการตรวจคัดกรองภาวะพร่องฮอร์โมนไทรอยด์ในเด็กแรกเกิด	0	0	0	0	0	0
7. บริการป้องกันการยุติการตั้งครรภ์ที่ไม่ปลอดภัย	0	0	0	0	0	0
8. บริการคุมกำเนิดกึ่งถาวร(ใส่ห่วง/ฝังยาคุม) หญิง < 20 ปี	8	20,000	8	20,000	0	0
9. บริการคุมกำเนิดกึ่งถาวร(ใส่ห่วง/ฝังยาคุม) หญิง >= 20 ปีขึ้นไป กรณีหลังยุติการตั้งครรภ์	0	0	0	0	0	0
10. ทันตกรรม เคลือบฟลูออไรด์ ในกลุ่มเด็กวัยเรียน (4-12 ปี)	0	0	0	0	0	0
11. ทันตกรรม เคลือบหลุมร่องฟัน ในกลุ่มเด็กวัยเรียน (6-12 ปี)	0	0	0	0	0	0
รวม	1,569	960,600	703	359,800	866	600,800

# การจ่ายเงินตามผลการดำเนินงาน (Fee Schedule) ตุลาคม-พฤศจิกายน 2562

## โรงพยาบาลเขาฉกรรจ์

การจ่ายเงินตามผลการดำเนินงาน Fee Schedule	เรียกเก็บ		ชดเชย		ปฏิเสธ	
	ครั้ง	เงิน	ครั้ง	เงิน	ครั้ง	เงิน
1. บริการตรวจคัดกรองมะเร็งปากมดลูก	16	4,000	14	3,500	2	500
2. บริการ ANC	2,437	1,098,000	185	98,000	2,252	1,000,000
3. บริการ ANC กรณีทันตกรรม	1	500	1	500	0	0
4. บริการตรวจยืนยันโลหิตจางธาลัสซีเมียในหญิงตั้งครรภ์และสามี	0	0	0	0	0	0
5. บริการตรวจคัดกรอง Down syndrome ในหญิงตั้งครรภ์	3	300	3	300	0	0
6. บริการตรวจคัดกรองภาวะพร่องฮอร์โมนไทรอยด์ในเด็กแรกเกิด	0	0	0	0	0	0
7. บริการป้องกันการยุติการตั้งครรภ์ที่ไม่ปลอดภัย	0	0	0	0	0	0
8. บริการคุมกำเนิดกึ่งถาวร(ใส่ห่วง/ฝังยาคุม) หญิง < 20 ปี	4	10,000	4	10,000	0	0
9. บริการคุมกำเนิดกึ่งถาวร(ใส่ห่วง/ฝังยาคุม) หญิง >= 20 ปีขึ้นไป กรณีหลังยุติการตั้งครรภ์	0	0	0	0	0	0
10. ทันตกรรม เคลือบฟลูออไรด์ ในกลุ่มเด็กวัยเรียน (4-12 ปี)	0	0	0	0	0	0
11. ทันตกรรม เคลือบหลุมร่องฟัน ในกลุ่มเด็กวัยเรียน (6-12 ปี)	0	0	0	0	0	0
<b>รวม</b>	<b>2,461</b>	<b>1,112,800</b>	<b>207</b>	<b>112,300</b>	<b>2,254</b>	<b>1,000,500</b>

# การจ่ายเงินตามผลการดำเนินงาน (Fee Schedule) ตุลาคม-พฤศจิกายน 2562

## โรงพยาบาลวังสมบูรณ์

การจ่ายเงินตามผลการดำเนินงาน Fee Schedule	เรียกเก็บ		ชดเชย		ปฏิเสธ	
	ครั้ง	เงิน	ครั้ง	เงิน	ครั้ง	เงิน
1. บริการตรวจคัดกรองมะเร็งปากมดลูก	868	217,000	506	126,500	362	90,500
2. บริการ ANC	274	171,600	133	68,800	141	102,800
3. บริการ ANC กรณีทันตกรรม	0	0	0	0	0	0
4. บริการตรวจยืนยันโลหิตจางธาลัสซีเมียในหญิงตั้งครรภ์และสามี	0	0	0	0	0	0
5. บริการตรวจคัดกรอง Down syndrome ในหญิงตั้งครรภ์	2	200	2	200	0	0
6. บริการตรวจคัดกรองภาวะพร่องฮอร์โมนไทรอยด์ในเด็กแรกเกิด	0	0	0	0	0	0
7. บริการป้องกันการยุติการตั้งครรภ์ที่ไม่ปลอดภัย	0	0	0	0	0	0
8. บริการคุมกำเนิดกึ่งถาวร(ใส่ห่วง/ฝังยาคุม) หญิง < 20 ปี	0	0	0	0	0	0
9. บริการคุมกำเนิดกึ่งถาวร(ใส่ห่วง/ฝังยาคุม) หญิง >= 20 ปีขึ้นไป กรณีหลังยุติการตั้งครรภ์	2	5,000	2	5,000	0	0
10. ทันตกรรม เคลือบฟลูออไรด์ ในกลุ่มเด็กวัยเรียน (4-12 ปี)	66	6,600	66	6,600	0	0
11. ทันตกรรม เคลือบหลุมร่องฟัน ในกลุ่มเด็กวัยเรียน (6-12 ปี)	31	25,000	31	25,000	0	0
<b>รวม</b>	<b>1,243</b>	<b>425,400</b>	<b>740</b>	<b>232,100</b>	<b>503</b>	<b>193,300</b>

# การจ่ายเงินตามผลการดำเนินงาน (Fee Schedule) ตุลาคม-พฤศจิกายน 2562

## โรงพยาบาลโคกสูง

การจ่ายเงินตามผลการดำเนินงาน Fee Schedule	เรียกเก็บ		ชดเชย		ปฏิเสธ	
	ครั้ง	เงิน	ครั้ง	เงิน	ครั้ง	เงิน
1. บริการตรวจคัดกรองมะเร็งปากมดลูก	20	5,000	9	2,250	11	2,750
2. บริการ ANC	163	99,200	43	30,400	120	68,800
3. บริการ ANC กรณีทันตกรรม	11	5,500	11	5,500	0	0
4. บริการตรวจยืนยันโลหิตจางธาลัสซีเมียในหญิงตั้งครรภ์และสามี	0	0	0	0	0	0
5. บริการตรวจคัดกรอง Down syndrome ในหญิงตั้งครรภ์	1	100	1	100	0	0
6. บริการตรวจคัดกรองภาวะพร่องฮอร์โมนไทรอยด์ในเด็กแรกเกิด	0	0	0	0	0	0
7. บริการป้องกันการยุติการตั้งครรภ์ที่ไม่ปลอดภัย	0	0	0	0	0	0
8. บริการคุมกำเนิดกึ่งถาวร(ใส่ห่วง/ฝังยาคุม) หญิง < 20 ปี	0	0	0	0	0	0
9. บริการคุมกำเนิดกึ่งถาวร(ใส่ห่วง/ฝังยาคุม) หญิง >= 20 ปีขึ้นไป กรณีหลังยุติการตั้งครรภ์	0	0	0	0	0	0
10. ทันตกรรม เคลือบฟลูออไรด์ ในกลุ่มเด็กวัยเรียน (4-12 ปี)	11	1,100	11	1,100	0	0
11. ทันตกรรม เคลือบหลุมร่องฟัน ในกลุ่มเด็กวัยเรียน (6-12 ปี)	19	12,000	19	12,000	0	0
รวม	225	122,900	94	51,350	131	71,550

# ผลงาน Fee Schedule บริการฝากครรภ์ (ANC) รพ.สต.

หน่วยบริการ	อำเภอ	เรียกเก็บ		จ่ายชดเชย		ปฏิเสศการจ่าย	
		ครั้ง	เงิน	ครั้ง	เงิน	ครั้ง	เงิน
ศสช.เมืองตำบลสระแก้ว	เมืองสระแก้ว	90	36,000	0	0	90	36,000
รพ.สต.ลุงพู หมู่ที่ 04 ตำบลโคกปี่ฆ้อง	เมืองสระแก้ว	1	400	0	0	1	400
รพ.สต.บ้านทับทิมสยาม 05 หมู่ที่ 10 ตำบลคลองไถ่เถื่อน	คลองหาด	1	400	0	0	1	400
รพ.สต.บ้านคลองไถ่เถื่อน หมู่ที่ 05 ตำบลคลองไถ่เถื่อน	คลองหาด	1	400	0	0	1	400
รพ.สต.บ้านชุมทอง หมู่ที่ 05 ตำบลเบญจขจร	คลองหาด	12	4,800	0	0	12	4,800
รพ.สต.กุดเวียน หมู่ที่ 04 ตำบลตาพระยา	ตาพระยา	6	2,400	0	0	6	2,400
รพ.สต.นางาม หมู่ที่ 09 ตำบลตาพระยา	ตาพระยา	18	7,200	0	0	18	7,200
รพ.สต.โคกเพ็ริก หมู่ที่ 08 ตำบลทัพเสด็จ	ตาพระยา	1	400	0	0	1	400
รพ.สต.หนองติม หมู่ที่ 01 ตำบลทัพราช	ตาพระยา	15	6,000	0	0	15	6,000
รพ.สต.นวมินทร์ราชินี หมู่ที่ 08 ตำบลทัพไทย	ตาพระยา	21	8,400	0	0	21	8,400
รพ.สต.โคกลาน หมู่ที่ 02 ตำบลโคกลาน	ตาพระยา	8	3,200	0	0	8	3,200
รพ.สต.บ้านคลองตะเคียนชัย หมู่ที่ 05 ตำบลทุ่งมหาเจริญ	วังน้ำเย็น	1	400	0	0	1	400
รพ.สต.บ้านหนองหอย หมู่ที่ 01 ตำบลฝักขะ	วัฒนานคร	7	2,800	0	0	7	2,800
รพ.สต.บ้านห้วยเตือ หมู่ที่ 02 ตำบลฝักขะ	วัฒนานคร	17	6,800	0	0	17	6,800
รพ.สต.บ้านหนองตะเคียนบอน หมู่ที่ 03 ตำบลหนองตะเคียนบอน	วัฒนานคร	5	2,000	0	0	5	2,000
รพ.สต.บ้านคลองทราย หมู่ที่ 08 ตำบลหนองตะเคียนบอน	วัฒนานคร	5	2,000	0	0	5	2,000
รพ.สต.บ้านบ่อางชิง หมู่ที่ 04 ตำบลห้วยโจด	วัฒนานคร	1	400	0	0	1	400
รพ.สต.บ้านคลองคันโท หมู่ที่ 01 ตำบลหนองหมากฝ้าย	วัฒนานคร	12	4,800	0	0	12	4,800
รพ.สต.นิคมสร้างตนเองคลองน้ำใส หมู่ที่ 04 ตำบลเมืองไผ่	อรัญประเทศ	2	800	0	0	2	800
รพ.สต.หนองสังข์ หมู่ที่ 01 ตำบลหนองสังข์	อรัญประเทศ	1	400	0	0	1	400
รพ.สต.คลองทับจันทร์ หมู่ที่ 02 ตำบลคลองทับจันทร์	อรัญประเทศ	1	400	0	0	1	400
รพ.สต.เขาฉกรรจ์ หมู่ที่ 04 ตำบลเขาฉกรรจ์	เขาฉกรรจ์	8	3,200	0	0	8	3,200
รพ.สต.คลองเจริญ หมู่ที่ 02 ตำบลหนองหว้า	เขาฉกรรจ์	4	1,600	0	0	4	1,600
รพ.สต.ชัยมะนาว หมู่ที่ 18 ตำบลหนองหว้า	เขาฉกรรจ์	1	400	0	0	1	400
รพ.สต.ไทรทอง หมู่ที่ 07 ตำบลพระเพลิง	เขาฉกรรจ์	6	2,400	0	0	6	2,400
รพ.สต.บ้านชัยสิงโต หมู่ที่ 06 ตำบลวังสมบูรณ์	วังสมบูรณ์	1	400	0	0	1	400
รพ.สต.คลองเจริญสุข หมู่ที่ 02 ตำบลวังทอง	วังสมบูรณ์	4	1,600	0	0	4	1,600
รพ.สต.หนองแวง หมู่ที่ 09 ตำบลหนองแวง	โคกสูง	4	1,600	0	0	4	1,600
<b>รวม</b>		<b>254</b>	<b>101,600</b>	<b>-</b>	<b>-</b>	<b>254</b>	<b>101,600</b>

## 5.ผลการดำเนินงาน ตามเกณฑ์คุณภาพผลงาน (QOF) จังหวัดสระแก้ว ปีงบประมาณ 2563 (ข้อมูล ณ มกราคม 2563)

อำเภอ	ผู้สูงอายุ	ทันตกรรม	ส่วนสูงนร	พัฒนาการ เด็ก	ซีมีตรา	RDU UI	RDU DI	ปากมดลูก	ฝากครรภ์	HT Screen	DM Screen
<b>เป้าหมาย</b>	<b>20</b>	<b>20</b>	<b>60</b>	<b>60</b>	<b>20</b>	<b>20</b>	<b>20</b>	<b>60</b>	<b>80</b>	<b>90</b>	<b>90</b>
เขาฉกรรจ์	66.67	7.51	58.08	86.76	7.29	12.51	8.3	21.06	23.68	39.06	40.11
คลองหาด	35.71	9.45	57.93	86.34	19.12	12.93	14.88	18.85	29.55	65.11	67.43
โคกสูง	23.53	10	64.89	83.4	14.98	7.14	11.57	23.13	17.31	74.26	75.99
ตาพระยา	56.52	10.47	67.73	89.72	14.08	7.46	13.35	42.34	22.83	59.04	60.36
เมืองสระแก้ว	21.21	7.32	58.99	78.37	6.19	14.18	13.98	23.39	29.06	46.02	47.68
วังน้ำเย็น	17.95	8.36	62.86	80.65	6.13	7.9	8.14	33.58	31.13	60.19	62.13
วังสมบูรณ์	11.76	6.24	73.99	82.04	35.8	10	11.16	55.61	35.89	57.91	58.33
วัฒนานคร	38.46	9.76	71.58	82.35	16.71	9.45	10.38	24.16	31.72	66.08	68.04
อรัญประเทศ	2.27	8.04	65.54	75.11	9.11	15.59	17.46	25.16	34.18	48.23	49.5
จังหวัดสระแก้ว	25.35	8.43	64.64	82.75	9.83	11.55	12.61	28.84	29.19	54.78	56.39

ผลการดำเนินงาน ตามเกณฑ์คุณภาพผลงาน (QOF)  
จังหวัดสระแก้ว ปีงบประมาณ 2563 (ข้อมูล ณ มกราคม 2563)

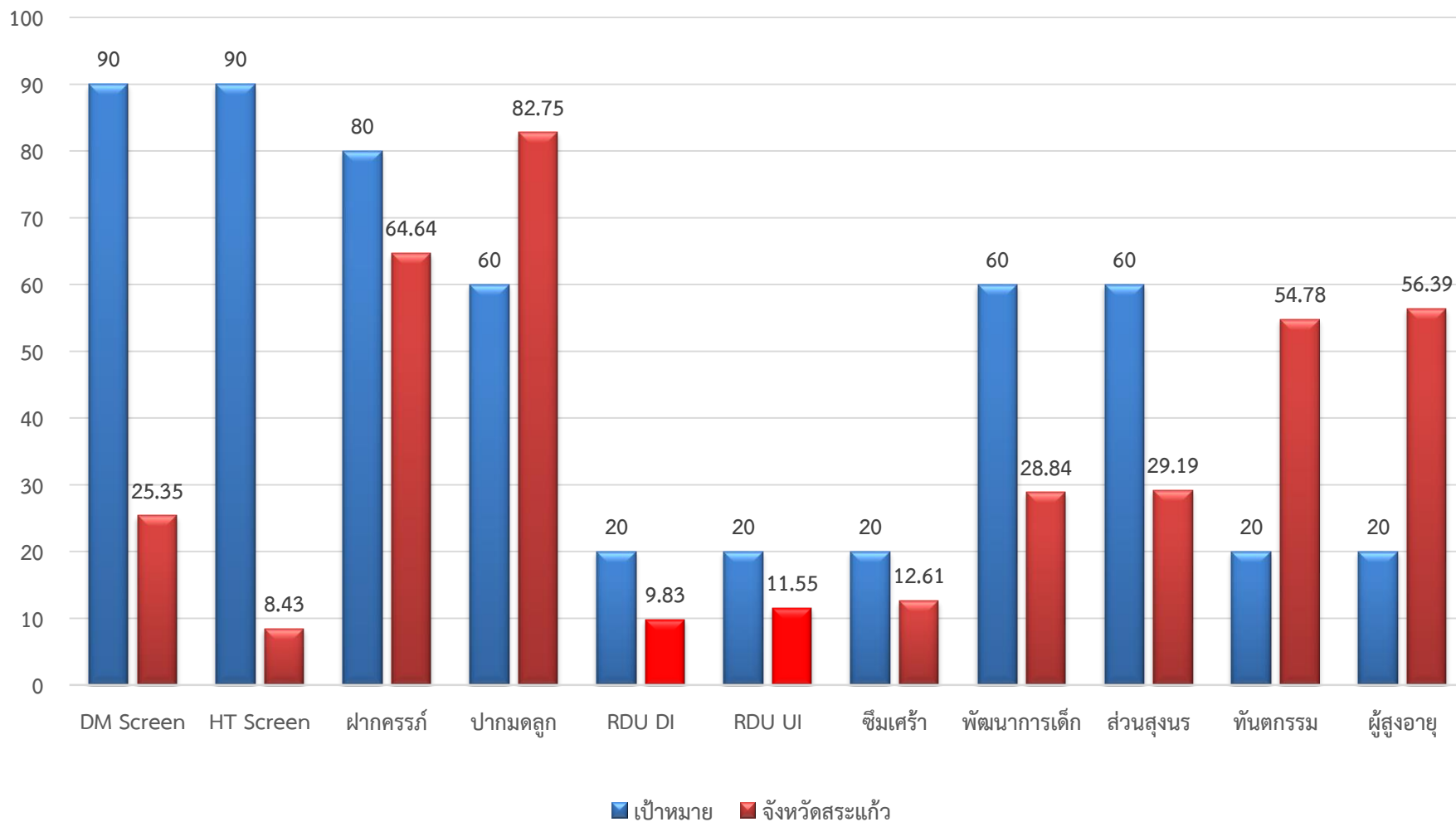

### DM Screen

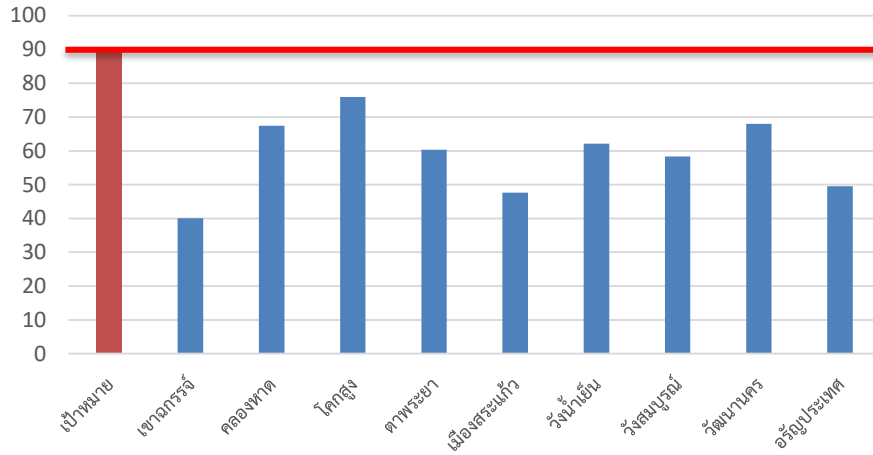

### HT Screen

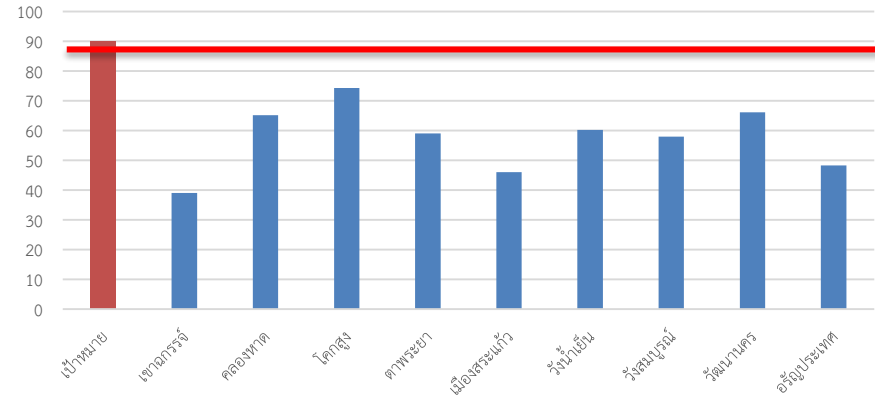

### คัดกรองมะเร็งปากมดลูก

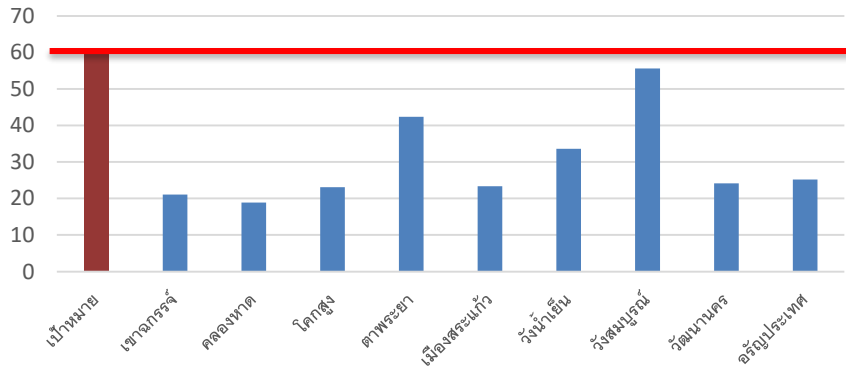

### ฝากครรภ์

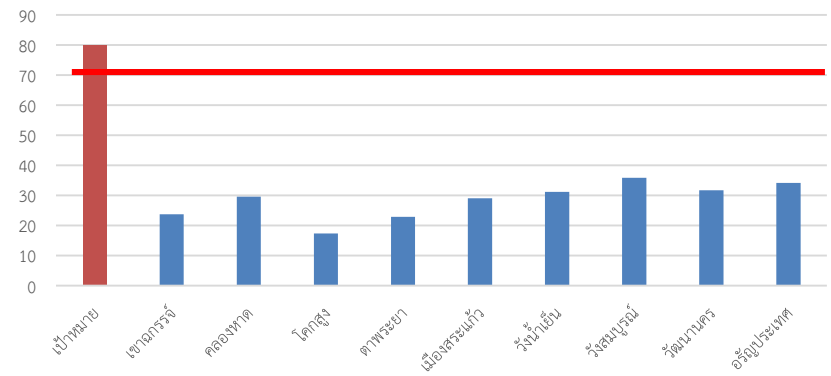



RDU DI

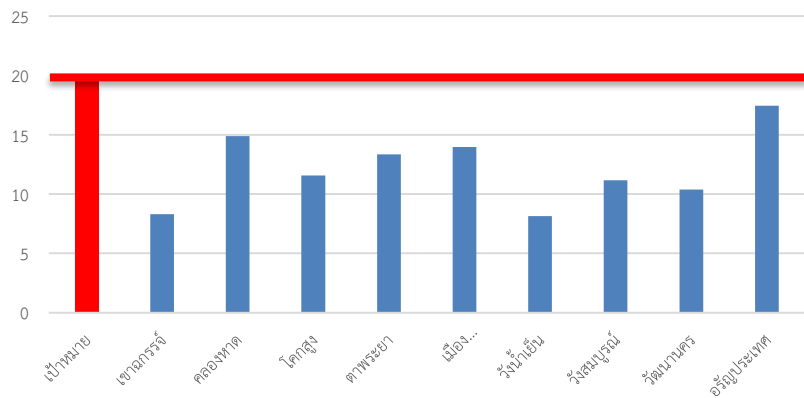

RDU UI

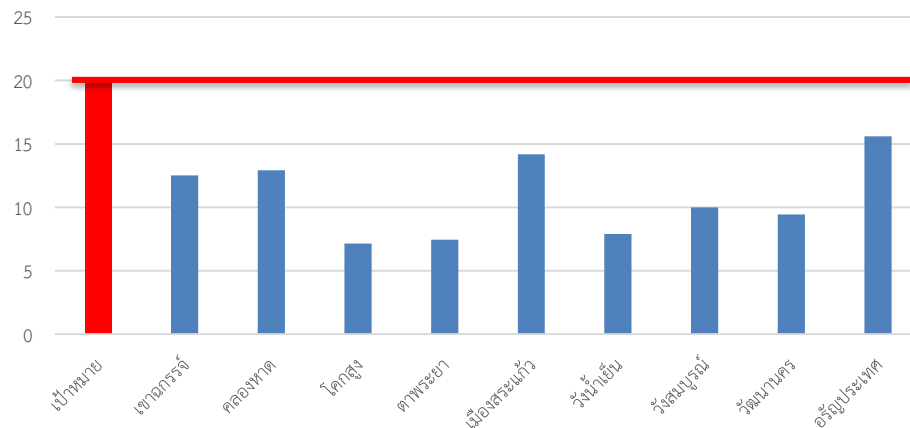

ส่วนสูง นักเรียน

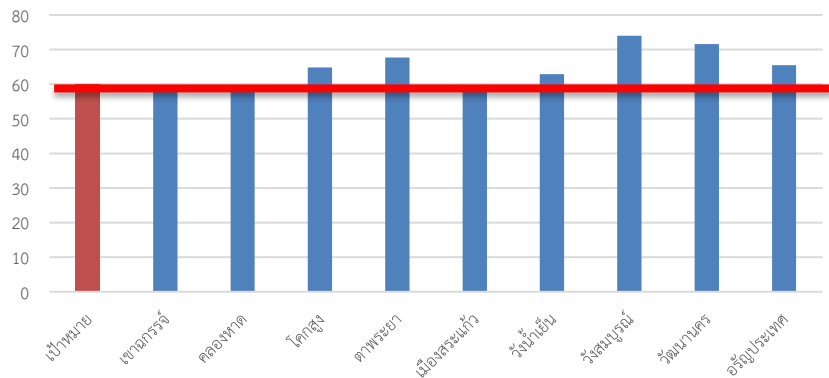

พัฒนาการเด็ก

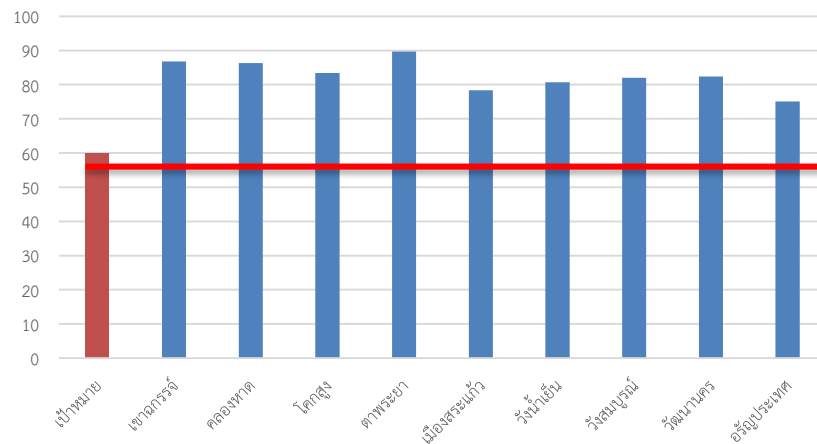

### ชิมเศร้า

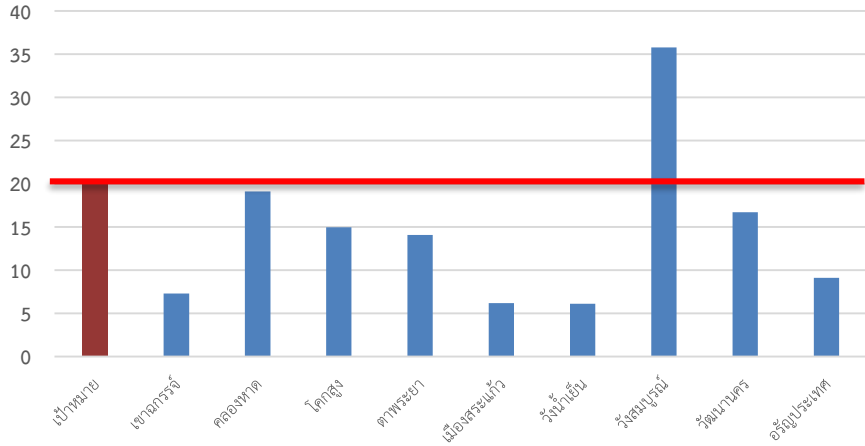

### ทันตกรรม

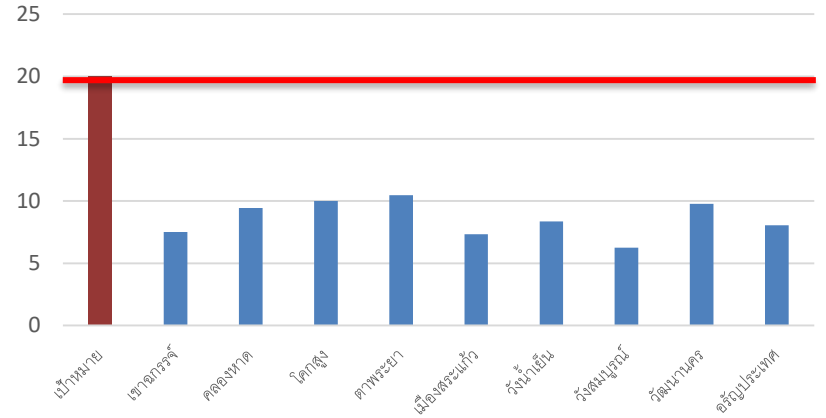

### ผู้สูงอายุ

