

ผู้ป่วยขึ้นทะเบียนรักษาวัณโรค ปี 2562 รายอำเภอ (ตามหน่วยบริการ)

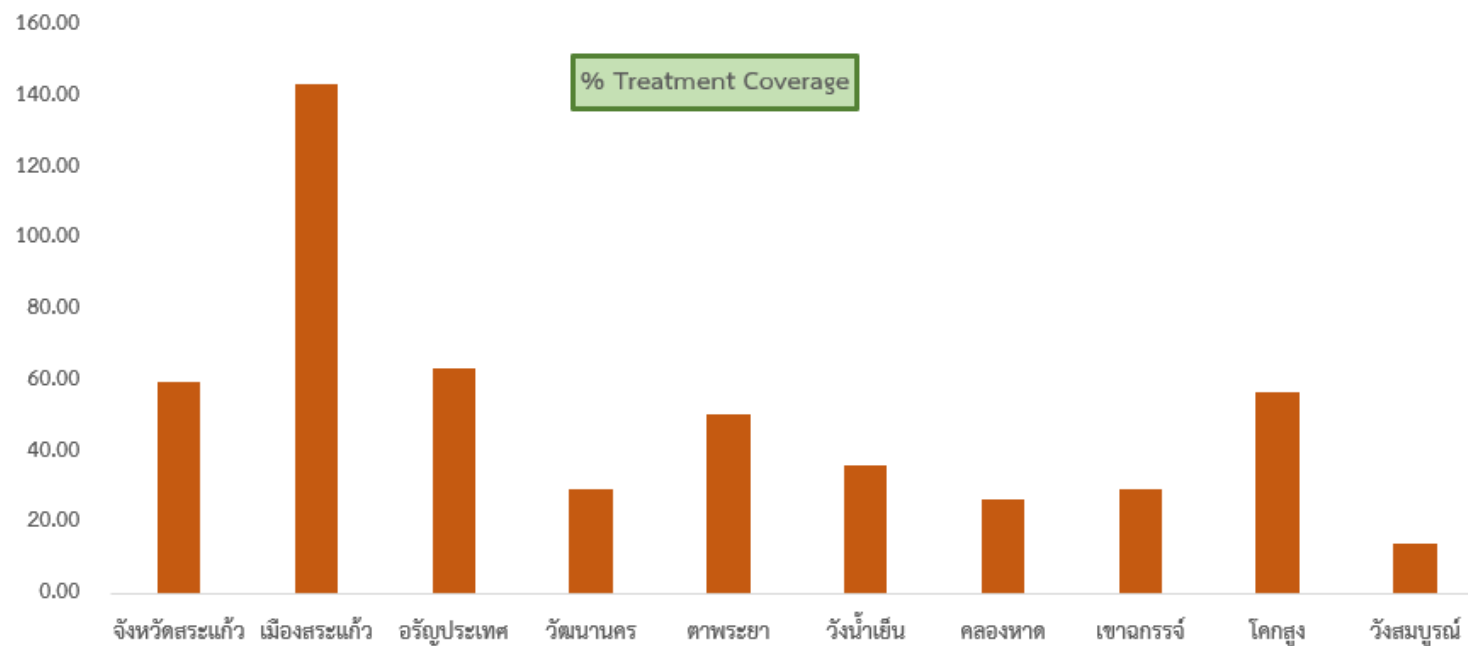

- ขึ้นทะเบียน ผู้ป่วยวัณโรครายใหม่และกลับเป็นซ้ำ 1 ต.ค.2561 – 13 มิ.ย.2562 จำนวน 526 ราย
อัตราความครอบคลุมการขึ้นทะเบียนรักษา ร้อยละ 59.98
- อัตราความครอบคลุมการขึ้นทะเบียนสูงสุด 3 อำเภอ ได้แก่ เมืองสระแก้ว ร้อยละ 143.45 อัญประเทศ ร้อยละ 63.45 และโคนสูง ร้อยละ 57.14

การขึ้นทะเบียนรักษาวัณโรครายใหม่และกลับเป็นซ้ำ ปี 2562 รายอำเภอ (ตามหน่วยบริการ)

ปี 2562	จังหวัดสระแก้ว	เมืองสระแก้ว	อัญประเทศ	วัฒนานคร	ตาพระยา	วังน้ำเย็น	คลองหาด	เขาฉกรรจ์	โคนสูง	วังสมบูรณ์
% Treatment Coverage	59.98	143.45	63.45	29.69	50.56	36.36	26.67	29.55	57.14	14.29
Estimates	877	168	145	128	89	99	60	88	42	56
Total Register	526	241	92	38	45	36	16	26	24	8

ผู้ป่วยขึ้นทะเบียนรักษาวัณโรค ปี 2562 รายอำเภอ (จำแนกตามที่อยู่จริง)

% Treatment Coverage

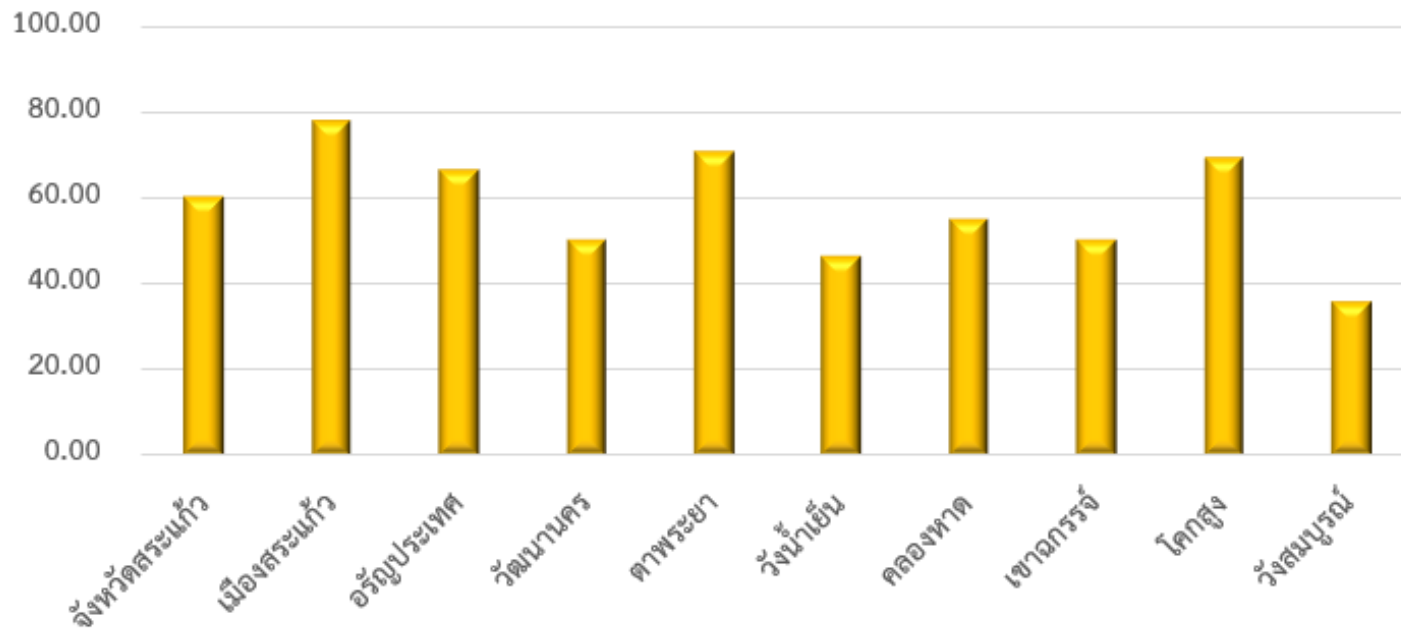

- ขึ้นทะเบียน ผู้ป่วยวัณโรครายใหม่และกลับเป็นซ้ำ 1 ต.ค.2561 – 13 มิ.ย.2562 จำนวน 526 ราย อัตราความครอบคลุมการขึ้นทะเบียนรักษา ร้อยละ 59.98
- อัตราความครอบคลุมการขึ้นทะเบียนสูงสุด 3 อำเภอ ได้แก่ เมืองสระแก้ว ร้อยละ 77.98 ตาพระยา ร้อยละ 70.79 และโคนสูง ร้อยละ 69.05

การขึ้นทะเบียนรักษาวัณโรครายใหม่และกลับเป็นซ้ำ ปี 2562 รายอำเภอ (จำแนกตามที่อยู่จริง)

ปี 2562	จังหวัดสระแก้ว	เมืองสระแก้ว	อัญประเทศ	วัฒนานคร	ตาพระยา	วังน้ำเย็น	คลองหาด	เขาฉกรรจ์	โคนสูง	วังสมบูรณ์
% Treatment Coverage	59.98	77.98	66.21	50.00	70.79	46.46	55.00	50.00	69.05	35.71
Estimates	877	168	145	128	89	99	60	88	42	56
Total Register	526	131	96	64	63	46	33	44	29	20

ผู้ป่วยขึ้นทะเบียนรักษาวัณโรค ปี 2562 จำแนกตามกลุ่มเสี่ยง

ผู้ป่วยขึ้นทะเบียนรักษาวัณโรค ปี 2562 จำแนกตามกลุ่มเสี่ยง		
กลุ่มเสี่ยง	จำนวน	ร้อยละ
Contacts	61	11.60
Elderly	135	25.67
HIV	24	4.56
DM	21	3.99
Migrant	10	1.90
Prison	24	4.56
Etc.	251	47.72
Total	526	100.00

- ขึ้นทะเบียน ผู้ป่วยวัณโรครายใหม่และกลับเป็นซ้ำ
1 ต.ค.2561 – 13 มิ.ย.2562 จำนวน 526 ราย
- พบวัณโรคขึ้นทะเบียนรักษา สูงสุด 3 อันดับ ได้แก่ กลุ่มอื่นๆ ร้อยละ 47.72 กลุ่มผู้สูงอายุ ร้อยละ 25.67 และกลุ่มผู้สัมผัส ร้อยละ 11.60

****หมายเหตุ** กลุ่มอื่นๆ ในจำนวน 251 ราย ได้แก่ ผู้ติดยาเสพติดหรือมีความผิดปกติจากการติดเชื้อ จำนวน 3 ราย ผู้ป่วยทุพโภชนาการ จำนวน 1 ราย ผู้ป่วยโรคไตเรื้อรัง จำนวน 2 ราย ผู้อาศัยในชุมชนแออัด/ค่ายอพยพ จำนวน 142 ราย ผู้ป่วยโรคปอดอักเสบจากฝุ่นทราย จำนวน 3 ราย และอื่นๆ (ไม่ได้ระบุ) จำนวน 100 ราย

ผลการคัดกรองวัณโรคในกลุ่มเสี่ยง(สะสม)จังหวัดสระแก้ว ปี 2562 จำแนกตามกลุ่มเสี่ยงเป้าหมาย (รายอำเภอ)

ผลการคัดกรองวัณโรคในกลุ่มเสี่ยง จังหวัดสระแก้ว ปี 2562 จำแนกรายอำเภอ																								
อำเภอ	Contacts			Eldery			HIV			DM			Migrant			Prison			HCW			รวม 7 กลุ่มเสี่ยง		
	เป้าหมาย	ผลงาน	ร้อยละ	เป้าหมาย	ผลงาน	ร้อยละ	เป้าหมาย	ผลงาน	ร้อยละ	เป้าหมาย	ผลงาน	ร้อยละ	เป้าหมาย	ผลงาน	ร้อยละ	เป้าหมาย	ผลงาน	ร้อยละ	เป้าหมาย	ผลงาน	ร้อยละ	เป้าหมาย	ผลงาน	ร้อยละ
เมืองสระแก้ว	868	385	44.35	554	513	92.60	1347	1150	85.37	1539	1092	70.96	3000	1985	66.17	2000	2098	104.90	1229	1229	100.00	10537	8452	80.21
อัญประเทศ	859	320	37.25	1175	2687	228.68	539	367	68.09	1876	1494	79.64	3600	1077	29.92	0	0	0.00	402	402	100.00	8451	6347	75.10
วัฒนานคร	528	546	103.41	2500	2191	87.64	211	212	100.47	867	867	100.00	3000	2091	69.70	0	0	0.00	341	341	100.00	7447	6248	83.90
ตาพระยา	1079	569	52.73	237	565	238.40	200	50	25.00	1175	484	41.19	1850	354	19.14	0	0	0.00	212	212	100.00	4753	2234	47.00
วังน้ำเย็น	700	598	85.43	800	815	101.88	250	164	65.60	500	552	110.40	3000	2228	74.27	0	0	0.00	302	302	100.00	5552	4659	83.92
คลองหาด	423	41	9.69	52	1616	3107.69	85	76	89.41	762	1091	143.18	1722	1713	99.48	0	0	0.00	184	184	100.00	3228	4721	146.25
เขาฉกรรจ์	580	152	26.21	512	1403	274.02	104	29	27.88	1600	755	47.19	1270	812	63.94	0	0	0.00	220	151	68.64	4286	3302	77.04
โคกสูง	615	343	55.77	827	338	40.87	72	0	0.00	358	492	137.43	134	65	48.51	0	0	0.00	111	36	32.43	2117	1274	60.18
วังสมบูรณ์	423	174	41.13	110	109	99.09	0	0	0.00	343	904	263.56	0	0	0.00	0	0	0.00	150	150	100.00	1026	1337	130.31
จังหวัดสระแก้ว	6075	3128	51.49	6767	10237	151.28	2808	2048	72.93	9020	7731	85.71	17576	10325	58.74	2000	2098	104.90	3151	3007	95.43	47397	38574	81.38

ในปีงบประมาณ 2562 (1 ต.ค.61 – 13 มิ.ย.62) พบว่า ผลการคัดกรองวัณโรคใน 7 กลุ่มเสี่ยงของจังหวัดสระแก้ว คิดเป็นร้อยละ **81.38** และพบผลงานการคัดกรอง 7 กลุ่มเสี่ยง สูงสุด 3 อันดับแรก คือ อำเภอคลองหาด ร้อยละ **146.25** รองลงมา คือ อำเภอวังสมบูรณ์ ร้อยละ **130.31** และอำเภอวังน้ำเย็น ร้อยละ **83.92**

การค้นพบผู้ป่วยวัณโรคจากการคัดกรองใน 7 กลุ่มเสี่ยงจังหวัดสระแก้ว ปี 2562 จำแนกตามกลุ่มเสี่ยงเป้าหมาย (รายอำเภอ)

การค้นพบผู้ป่วยวัณโรคจากการคัดกรองใน 7 กลุ่มเสี่ยง จังหวัดสระแก้ว ปี 2562 จำแนกรายอำเภอ

อำเภอ	Contacts			Elderty			HIV			DM			Migrant			Prison			HCW			รวม 7 กลุ่มเสี่ยง		
	คัดกรอง	TB	ร้อยละ	คัดกรอง	TB	ร้อยละ	คัดกรอง	TB	ร้อยละ	คัดกรอง	TB	ร้อยละ	คัดกรอง	TB	ร้อยละ	คัดกรอง	TB	ร้อยละ	คัดกรอง	TB	ร้อยละ	คัดกรอง	TB	ร้อยละ
เมืองสระแก้ว	385	1	0.26	513	0	0.00	1150	2	0.17	1092	1	0.09	1985	0	0.00	2098	8	0.38	1229	0	0.00	8452	12	0.14
อรัญประเทศ	320	0	0.00	2687	4	0.15	367	0	0.00	1494	0	0.00	1077	0	0.00	0	0	0.00	402	0	0.00	6347	4	0.06
วัฒนานคร	546	1	0.18	2191	0	0.00	212	0	0.00	867	0	0.00	2091	1	0.05	0	0	0.00	341	0	0.00	6248	2	0.03
ตาพระยา	569	4	0.70	565	0	0.00	50	0	0.00	484	0	0.00	354	0	0.00	0	0	0.00	212	0	0.00	2234	4	0.18
วังน้ำเย็น	598	4	0.67	815	4	0.49	164	0	0.00	552	2	0.36	2228	0	0.00	0	0	0.00	302	0	0.00	4659	10	0.21
คลองหาด	41	0	0.00	1616	1	0.06	76	1	1.32	1091	2	0.18	1713	0	0.00	0	0	0.00	184	0	0.00	4721	4	0.08
เขาฉกรรจ์	152	4	2.63	1403	3	0.21	29	1	3.45	755	5	0.66	812	1	0.12	0	0	0.00	151	0	0.00	3302	14	0.42
โคกสูง	343	1	0.29	338	0	0.00	0	0	0.00	492	0	0.00	65	0	0.00	0	0	0.00	36	0	0.00	1274	1	0.08
วังสมบูรณ์	174	0	0.00	109	0	0.00	0	0	0.00	904	0	0.00	0	0	0.00	0	0	0.00	150	0	0.00	1337	0	0.00
จังหวัดสระแก้ว	3128	15	0.48	10237	12	0.12	2048	4	0.20	7731	10	0.13	10325	2	0.02	2098	8	0.38	3007	0	0.00	38574	51	0.13

ในปีงบประมาณ 2562 (1 ต.ค.61 – 13 มิ.ย.62) พบว่า ผู้ป่วยวัณโรคจากการคัดกรองใน 7 กลุ่มเสี่ยงของจังหวัดสระแก้ว จำนวน 51 ราย คิดเป็นร้อยละ 0.13 และพบผู้ป่วยวัณโรคสูง 3 อันดับแรก คือ อำเภอเขาฉกรรจ์ ร้อยละ 0.42 (14 ราย) รองลงมา คือ อำเภอเมืองสระแก้ว ร้อยละ 0.14 (12 ราย) และอำเภอวังน้ำเย็น ร้อยละ 0.21 (10 ราย)

ผลการคัดกรองวัณโรคในกลุ่มเสี่ยง(สะสม)จังหวัดสระแก้ว ปี 2561 จำแนกตามกลุ่มเสี่ยงเป้าหมาย (รายอำเภอ)

ผลการคัดกรองวัณโรคในกลุ่มเสี่ยง จังหวัดสระแก้ว ปี 2561 จำแนกรายอำเภอ

อำเภอ	Contacts			Elderty			HIV			DM			Migrant			Prison			HCW			รวม 7 กลุ่มเสี่ยง		
	เป้าหมาย	ผลงาน	ร้อยละ	เป้าหมาย	ผลงาน	ร้อยละ	เป้าหมาย	ผลงาน	ร้อยละ	เป้าหมาย	ผลงาน	ร้อยละ	เป้าหมาย	ผลงาน	ร้อยละ	เป้าหมาย	ผลงาน	ร้อยละ	เป้าหมาย	ผลงาน	ร้อยละ	เป้าหมาย	ผลงาน	ร้อยละ
เมืองสระแก้ว	421	470	111.64	451	485	107.54	850	910	107.06	1262	1307	103.57	2925	3075	105.13	1937	1872	96.64	1254	1254	100.00	9100	9373	103.00
อรัญประเทศ	94	118	125.53	73	93	127.40	441	470	106.58	3402	3638	106.94	2710	2894	106.79	0	0	0.00	554	554	100.00	7274	7767	106.78
วัฒนานคร	150	42	28.00	2000	4341	217.05	185	158	85.41	2024	2086	103.06	2184	2526	115.66	0	0	0.00	280	280	100.00	6823	9433	138.25
ตาพระยา	269	293	108.92	502	456	90.84	220	219	99.55	877	864	98.52	516	516	100.00	0	0	0.00	231	226	97.84	2615	2574	98.43
วังน้ำเย็น	208	282	135.58	381	319	83.73	203	216	106.40	1143	1171	102.45	3115	3199	102.70	0	0	0.00	316	316	100.00	5366	5503	102.55
คลองหาด	90	94	104.44	2415	2415	100.00	74	74	100.00	683	684	100.15	1722	1722	100.00	0	0	0.00	185	185	100.00	5169	5174	100.10
เขาฉกรรจ์	215	312	145.12	2136	2091	97.89	103	104	100.97	638	1499	234.95	1259	1269	100.79	0	0	0.00	205	205	100.00	4556	5480	120.28
โคกสูง	75	222	296.00	41	33	80.49	17	16	94.12	520	515	99.04	72	68	94.44	0	0	0.00	114	114	100.00	839	968	115.38
วังสมบูรณ์	35	39	111.43	44	44	100.00	0	0	0.00	232	262	112.93	0	0	0.00	0	0	0.00	136	136	100.00	447	481	107.61
จังหวัดสระแก้ว	1557	1872	120.23	8043	10277	127.78	2093	2167	103.54	10781	12026	111.55	14503	15269	105.28	1937	1872	96.64	3275	3270	99.85	42189	46753	110.82

ในปีงบประมาณ 2561 (1 ต.ค.60 – 13 มิ.ย.61) พบว่า ผลการคัดกรองวัณโรคใน 7 กลุ่มเสี่ยงของจังหวัดสระแก้ว คิดเป็นร้อยละ 110.82 และพบผลงานการคัดกรอง 7 กลุ่มเสี่ยง สูงสุด 3 อันดับแรก คือ อำเภอวัฒนานคร ร้อยละ 138.25 รองลงมา คือ อำเภอเขาฉกรรจ์ ร้อยละ 120.28 และอำเภอโคกสูง ร้อยละ 115.38

การค้นพบผู้ป่วยวัณโรคจากการคัดกรองใน 7 กลุ่มเสี่ยงจังหวัดสระแก้ว ปี 2561 จำแนกตามกลุ่มเสี่ยงเป้าหมาย (รายอำเภอ)

การค้นพบผู้ป่วยวัณโรคจากการคัดกรองใน 7 กลุ่มเสี่ยง จังหวัดสระแก้ว ปี 2561 จำแนกรายอำเภอ

อำเภอ	Contacts			Eldery			HIV			DM			Migrant			Prison			HCW			รวม 7 กลุ่มเสี่ยง		
	คัดกรอง	TB	ร้อยละ	คัดกรอง	TB	ร้อยละ	คัดกรอง	TB	ร้อยละ	คัดกรอง	TB	ร้อยละ	คัดกรอง	TB	ร้อยละ	คัดกรอง	TB	ร้อยละ	คัดกรอง	TB	ร้อยละ	คัดกรอง	TB	ร้อยละ
เมืองสระแก้ว	470	21	4.47	485	3	0.62	910	5	0.55	1307	2	0.15	3075	0	0.00	1872	4	0.21	1254	1	0.08	9373	36	0.38
อรัญประเทศ	118	0	0.00	93	0	0.00	470	0	0.00	3638	1	0.03	2894	2	0.07	0	0	0.00	554	0	0.00	7767	3	0.04
วัฒนานคร	42	0	0.00	4341	3	0.07	158	0	0.00	2086	2	0.10	2526	1	0.04	0	0	0.00	280	0	0.00	9433	6	0.06
ตาพระยา	293	2	0.68	456	0	0.00	219	0	0.00	864	2	0.23	516	0	0.00	0	0	0.00	226	0	0.00	2574	4	0.16
วังน้ำเย็น	282	6	2.13	319	2	0.63	216	2	0.93	1171	9	0.77	3199	0	0.00	0	0	0.00	316	1	0.32	5503	20	0.36
คลองหาด	94	2	2.13	2415	5	0.21	74	0	0.00	684	1	0.15	1722	0	0.00	0	0	0.00	185	0	0.00	5174	8	0.15
เขาฉกรรจ์	312	8	2.56	2091	3	0.14	104	0	0.00	1499	1	0.07	1269	1	0.08	0	0	0.00	205	0	0.00	5480	13	0.24
โคกสูง	222	0	0.00	33	0	0.00	16	0	0.00	515	0	0.00	68	0	0.00	0	0	0.00	114	0	0.00	968	0	0.00
วังสมบูรณ์	39	3	7.69	44	1	2.27	0	0	0.00	262	0	0.00	0	0	0.00	0	0	0.00	136	0	0.00	481	4	0.83
จังหวัดสระแก้ว	1872	42	2.24	10277	17	0.17	2167	7	0.32	12026	18	0.15	15269	4	0.03	1872	4	0.21	3270	2	0.06	46753	94	0.20

ในปีงบประมาณ 2561 (1 ต.ค.60 – 13 มิ.ย.61) พบว่า ผู้ป่วยวัณโรคจากการคัดกรองใน 7 กลุ่มเสี่ยงของจังหวัดสระแก้ว จำนวน 94 ราย คิดเป็นร้อยละ 0.20 และพบผู้ป่วยวัณโรคสูง 3 อันดับแรก คือ อำเภอเมืองสระแก้ว ร้อยละ 0.38 (36 ราย) รองลงมา คือ อำเภอวังน้ำเย็น ร้อยละ 0.36 (20 ราย) และอำเภอเขาฉกรรจ์ ร้อยละ 0.24 (13 ราย)

ตัวชี้วัด ปี 2562 อัตราความสำเร็จการรักษาผู้ป่วยวัณโรคปอดรายใหม่ จำแนกราย รพ.

PA 1 / 2562

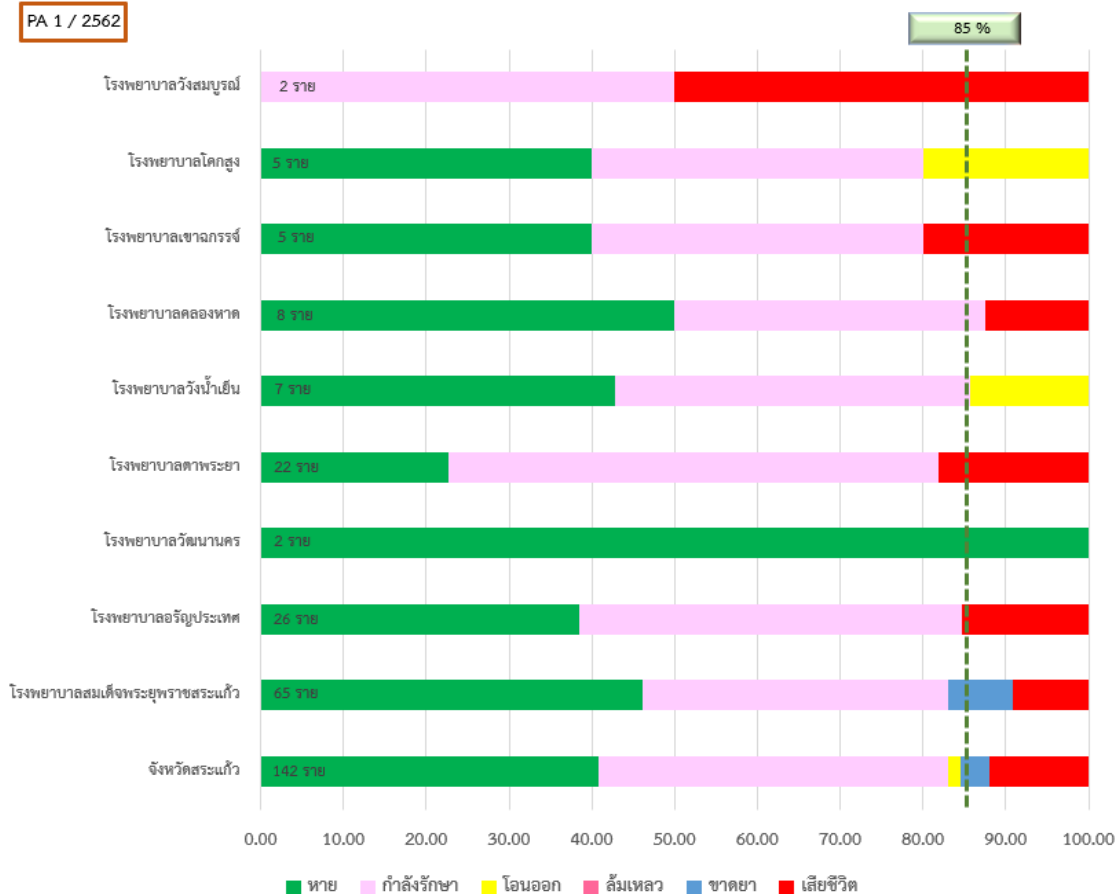

อัตราความสำเร็จการรักษาผู้ป่วยวัณโรคปอดรายใหม่ จำแนกราย รพ. (PA ปี 62)													
หน่วยบริการ	จำนวนที่นำมาประเมิน	หาย/ครบ	%	กำลังรักษา	%	โอนออก	%	ล้มเหลว	%	ขาดยา	%	เสียชีวิต	%
จังหวัดสระแก้ว	142	58	40.85	60	42.25	2	1.41	0	0.00	5	3.52	17	11.97
โรงพยาบาลสมเด็จพระยุพราชสระแก้ว	65	30	46.15	24	36.92	0	0.00	0	0.00	5	7.69	6	9.23
โรงพยาบาลอรัญประเทศ	26	10	38.46	12	46.15	0	0.00	0	0.00	0	0.00	4	15.38
โรงพยาบาลวัฒนานคร	2	2	100.00	0	0.00	0	0.00	0	0.00	0	0.00	0	0.00
โรงพยาบาลตาพระยา	22	5	22.73	13	59.09	0	0.00	0	0.00	0	0.00	4	18.18
โรงพยาบาลวังน้ำเย็น	7	3	42.86	3	42.86	1	14.29	0	0.00	0	0.00	0	0.00
โรงพยาบาลคลองหาด	8	4	50.00	3	37.50	0	0.00	0	0.00	0	0.00	1	12.50
โรงพยาบาลเขาคองกั้ง	5	2	40.00	2	40.00	0	0.00	0	0.00	0	0.00	1	20.00
โรงพยาบาลโคกสูง	5	2	40.00	2	40.00	1	20.00	0	0.00	0	0.00	0	0.00
โรงพยาบาลวังสมบูรณ์	2	0	0	1	50.00	0	0.00	0	0.00	0	0.00	1	50.00

- เป้าหมาย อัตราความสำเร็จวัณโรคปอดรายใหม่ ขึ้นทะเบียน ไตรมาส 1 ร้อยละ ≥ 85 ยังไม่ครบกำหนดการประเมิน หากคาดประมาณ ผลการรักษาจะอยู่ที่ ร้อยละ 42.25 จากอัตรากำลังรักษาอยู่ และรักษาหาย/ครบ ร้อยละ 40.85
- พบอัตราเสียชีวิต ร้อยละ 11.97 ตายสูง 3 อันดับ ในอำเภอเมือง จำนวน 6 ราย อรัญประเทศ จำนวน 4 ราย และตาพระยา จำนวน 4 ราย
- พบอัตราการขาดยา ร้อยละ 3.52 (เป้าหมาย อัตราการขาดยา เป็นศูนย์)
- พบอัตราการโอนออก ร้อยละ 1.41

ข้อมูลผู้ป่วยวัณโรคเอนออกจังหวัดสระแก้ว PA 1/2562 ตามหน่วยบริการ

ข้อมูลการเอนออกวัณโรคปอดจังหวัดสระแก้ว ไตรมาส 1 ปี 2562 แยกรายหน่วยบริการ

รพ.ที่เอน	รพ.ที่รับเอน												
	รพ.ร.สระแก้ว	รพ.อรัญประเทศ	รพ.วัฒนานคร	รพ.ตาพระยา	รพ.วังน้ำเย็น	รพ.คลองหาด	รพ.เขาฉกรรจ์	รพ.โคกสูง	รพ.วังสมบูรณ์	รพ.เทพสถิต	โรงพยาบาลรวมแพทย์	ว่าง (หมายเหตุ)	ผลรวมทั้งหมด
รพ.อรัญประเทศ											1		1
รพ.วังน้ำเย็น							1						1
รวม							1				1		2

สรุป TO จำนวน 2 ราย
 รักษา รพ.ในจังหวัด 1 ราย
 ต่างจังหวัด 1 ราย รพ.ปลายทางต่างจังหวัดรับเอนเรียบร้อยแล้ว

ข้อมูลผู้ป่วยวัณโรคเสียชีวิตจังหวัดสระแก้ว PA 1/2562 ตามหน่วยบริการ

ข้อมูลผู้ป่วยวัณโรคปอดเสียชีวิต จังหวัดสระแก้ว ไตรมาส 1 ปี 2562 แยกรายหน่วยบริการ จำนวน 17 ราย							
หน่วยบริการ	เพศ	อายุ	เริ่มรักษา	DOT by	เสียชีวิต	สาเหตุการเสียชีวิต	หมายเหตุ (รักษาได้กี่วัน เสียชีวิต)
โรงพยาบาลสมเด็จพระยุพราชสระแก้ว	ชาย	59 ปี 11 เดือน	03/10/2561	เจ้าหน้าที่สาธารณสุข	26/11/2561	เสียชีวิตและมีโรคมะเร็งร่วม	1 เดือน 23 วัน
	ชาย	45 ปี 6 เดือน	05/10/2561	เจ้าหน้าที่สาธารณสุข	18/11/2561	เสียชีวิตและมี B24 ร่วม	1 เดือน 13 วัน
	หญิง	69 ปี 8 เดือน	20/11/2561	เจ้าหน้าที่สาธารณสุข	21/12/2561	เสียชีวิตและมีโรคหัวใจร่วม	1 เดือน 1 วัน
	หญิง	44 ปี 1 เดือน	27/12/2561	เจ้าหน้าที่สาธารณสุข	18/01/2562	เสียชีวิตและมีโรคร่วมอื่นๆ (ระบุในหมายเหตุ)	22 วัน
	ชาย	53 ปี 6 เดือน	01/11/2561	เจ้าหน้าที่สาธารณสุข	05/11/2561	เสียชีวิตและมีโรคตับร่วม	4 วัน
	ชาย	69 ปี 11 เดือน	18/12/2561	เจ้าหน้าที่สาธารณสุข	10/4/2562	เสียชีวิตจากวัณโรค	3 เดือน 18 วัน
โรงพยาบาลอรัญประเทศ	หญิง	81 ปี 4 เดือน	19/10/2561	เจ้าหน้าที่สาธารณสุข	23/10/2561	CA Lung	5 วัน
	ชาย	71 ปี 10 เดือน	14/10/2561	เจ้าหน้าที่สาธารณสุข	28/10/2561	Toxic Liver Disease	15 วัน
	ชาย	77 ปี 6 เดือน	11/12/2561	Unknown	03/01/2562	อาเจียนทานอาหารไม่ได้ ปฏิเสธมา รพ.	23 วัน
	ชาย	62 ปี 6 เดือน	02/11/2561	เจ้าหน้าที่สาธารณสุข	09/11/2561	Septic shock	8 วัน
โรงพยาบาลตาพระยา	ชาย	34 ปี 5 เดือน	18/12/2561	Unknown	14/01/2562	เสียชีวิตและมี B24 ร่วม	27 วัน
	ชาย	77 ปี 6 เดือน	1/10/2561	Unknown	23/2/2562	เสียชีวิตและมีโรคร่วมอื่นๆ (ระบุในหมายเหตุ)	4 เดือน 13 วัน
	ชาย	50 ปี 11 เดือน	17/11/2561	Unknown	1/1/2562	เสียชีวิตจากวัณโรค	45 วัน
	หญิง	76 ปี 9 เดือน	10/10/2561	Unknown	09/12/2561	เสียชีวิตจากการติดเชื้อในกระแสเลือด	2 เดือน
โรงพยาบาลคลองหาด	ชาย	72 ปี 11 เดือน	28/11/2561	Unknown	6/3/2562	เสียชีวิตและมีโรคร่วมอื่นๆ (ระบุในหมายเหตุ)	3 เดือน 6 วัน
โรงพยาบาลเขาฉกรรจ์	ชาย	44 ปี 9 เดือน	23/10/2561	Unknown	04/11/2561	TB with NAP	13 วัน
โรงพยาบาลวังสมบูรณ์	ชาย	68 ปี 11 เดือน	12/11/2561	ญาติ	13/12/2561	หัวใจวายเฉียบพลัน	1 เดือน 1 วัน

อัตราความสำเร็จการรักษาผู้ป่วยวัณโรค (All from) ปี 2562

All Form 2562

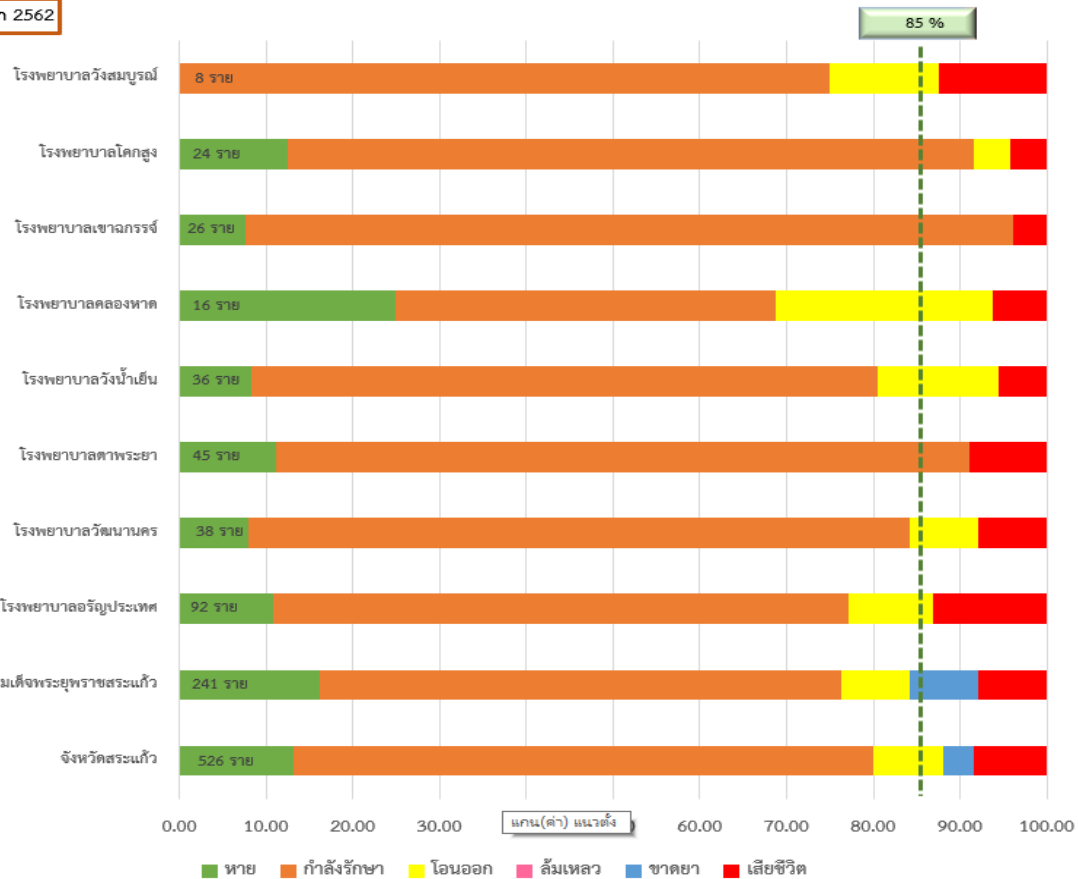

อัตราความสำเร็จการรักษาผู้ป่วยวัณโรคปอดรายใหม่ จำนวนราย รพ. (All TB ปี 62)													
หน่วยบริการ	จำนวนที่นำมาประเมิน	หาย/ครบ	%	กำลังรักษา	%	ไอ้หนอก	%	ล้มเหลว	%	ขาดยา	%	เสียชีวิต	%
จังหวัดสระแก้ว	526	69	13.12	352	66.92	42	7.98	0	0.00	19	3.61	44	8.37
โรงพยาบาลสมเด็จพระยุพราชสระแก้ว	241	39	16.18	145	60.17	19	7.88	0	0.00	19	7.88	19	7.88
โรงพยาบาลอรัญประเทศ	92	10	10.87	61	66.30	9	9.78	0	0.00	0	0.00	12	13.04
โรงพยาบาลวัฒนานคร	38	3	7.89	29	76.32	3	7.89	0	0.00	0	0.00	3	7.89
โรงพยาบาลตาพระยา	45	5	11.11	36	80.00	0	0.00	0	0.00	0	0.00	4	8.89
โรงพยาบาลวังน้ำเย็น	36	3	8.33	26	72.22	5	13.89	0	0.00	0	0.00	2	5.56
โรงพยาบาลคลองหาด	16	4	25.00	7	43.75	4	25.00	0	0.00	0	0.00	1	6.25
โรงพยาบาลเขาคองกรจ	26	2	7.69	23	88.46	0	0.00	0	0.00	0	0.00	1	3.85
โรงพยาบาลโคกสูง	24	3	12.50	19	79.17	1	4.17	0	0.00	0	0.00	1	4.17
โรงพยาบาลวังสมบูรณ์	8	0	0.00	6	75.00	1	12.50	0	0.00	0	0.00	1	12.50

- ปี 2562 (1 ต.ค.61 - 13 มิ.ย.62) มีผู้ป่วยวัณโรครายใหม่+กลับมาเป็นซ้ำ นำมาประเมินผลสำเร็จการรักษา จำนวน 526 ราย ยังไม่ครบกำหนดการประเมิน ซึ่งคาดว่า ผลการรักษาจะอยู่ที่ ร้อยละ 66.92 จากอัตรากำลังรักษาอยู่ และรักษาหาย/ครบ ร้อยละ 13.12
- พบอัตราเสียชีวิต ร้อยละ 8.37 ขาดยา ร้อยละ 3.61
- ไอ้หนอกการรักษา ร้อยละ 7.98

รายงานติดตามความก้าวหน้า การรักษาวัณโรค ปี 2561



รายงานติดตามความก้าวหน้า การรักษาวัณโรค ปี 2561

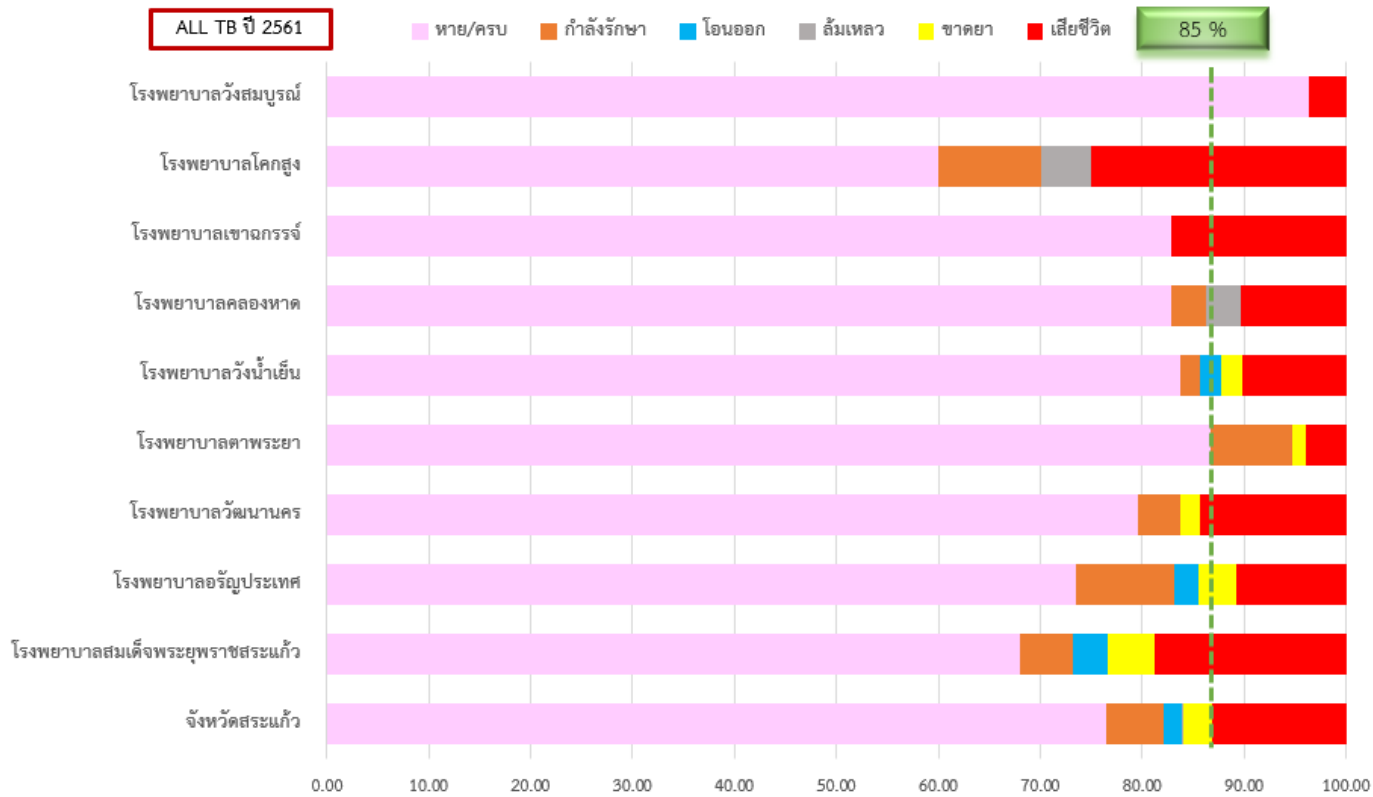

อัตราความสำเร็จการรักษาผู้ป่วยวัณโรคปอดรายใหม่ จำนวนราย รพ. (All TB ปี 61)													
หน่วยบริการ	จำนวนที่นำมาประเมิน	หาย/ครบ	%	กำลังรักษา	%	โอนออก	%	ล้มเหลว	%	ขาดยา	%	เสียชีวิต	%
จังหวัดสระแก้ว	729	557	76.41	41	5.62	13	1.78	2	0.27	20	2.74	96	13.17
โรงพยาบาลสมเด็จพระยุพราชสระแก้ว	287	195	67.94	15	5.23	10	3.48	0	0.00	13	4.53	54	18.82
โรงพยาบาลอรัญประเทศ	83	61	73.49	8	9.64	2	2.41	0	0.00	3	3.61	9	10.84
โรงพยาบาลวัฒนานคร	49	39	79.59	2	4.08	0	0.00	0	0.00	1	2.04	7	14.29
โรงพยาบาลตาพระยา	150	130	86.67	12	8.00	0	0.00	0	0.00	2	1.33	6	4.00
โรงพยาบาลวังน้ำเย็น	49	41	83.67	1	2.04	1	2.04	0	0.00	1	2.04	5	10.20
โรงพยาบาลคลองหาด	29	24	82.76	1	3.45	0	0.00	1	3.45	0	0.00	3	10.34
โรงพยาบาลเขาฉกรรจ์	35	29	82.86	0	0.00	0	0.00	0	0.00	0	0.00	6	17.14
โรงพยาบาลโคกสูง	20	12	60.00	2	10.00	0	0.00	1	5.00	0	0.00	5	25.00
โรงพยาบาลวังสมบูรณ์	27	26	96.30	0	0.00	0	0.00	0	0.00	0	0.00	1	3.70

- ปี 2561 จังหวัดสระแก้ว มีผู้ป่วยวัณโรครายใหม่+กลับเป็นซ้ำ นำมาประเมินผลสำเร็จการรักษา จำนวน 729 ราย
- รักษาหาย/ครบ จำนวน 557 ราย คิดเป็น ผลสำเร็จการรักษา ร้อยละ 76.41
- ยังรักษาอยู่ จำนวน 41 ราย คิดเป็นร้อยละ 5.62
- เสียชีวิต ร้อยละ 13.17 ล้มเหลว ร้อยละ 0.27 ขาดยา ร้อยละ 2.74
- โอนออกการรักษา ร้อยละ 1.78

ผู้ป่วยวัณโรคที่ยังรักษาอยู่ ปี 2561 รายหน่วยบริการ

ไตรมาส 1 รวม 1 ราย

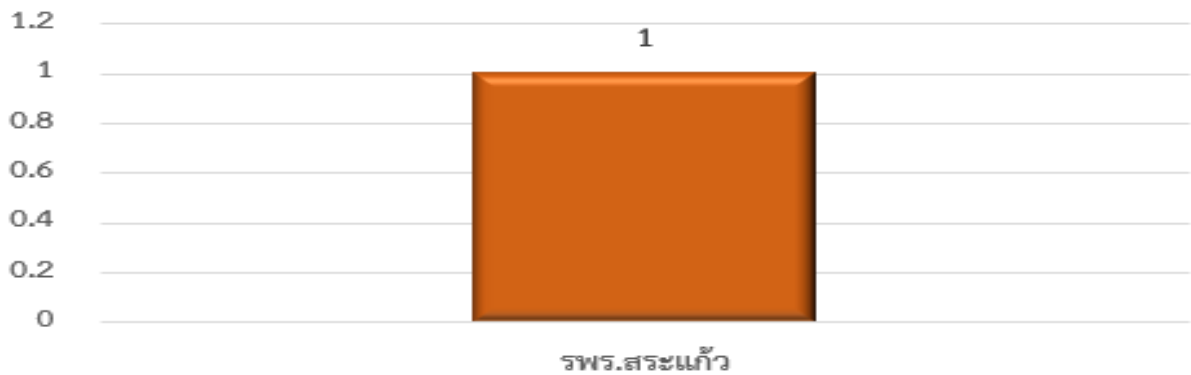

ไตรมาส 2 รวม 4 ราย

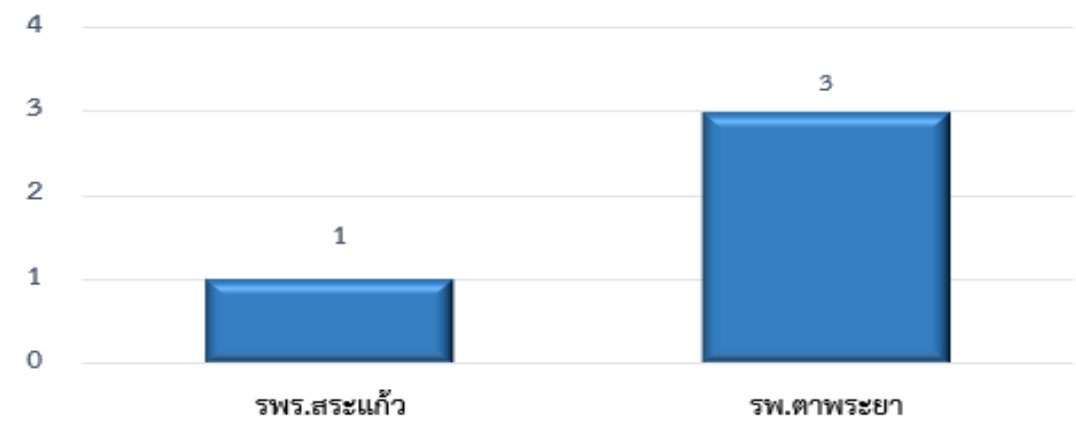

ไตรมาส 3 รวม 10 ราย

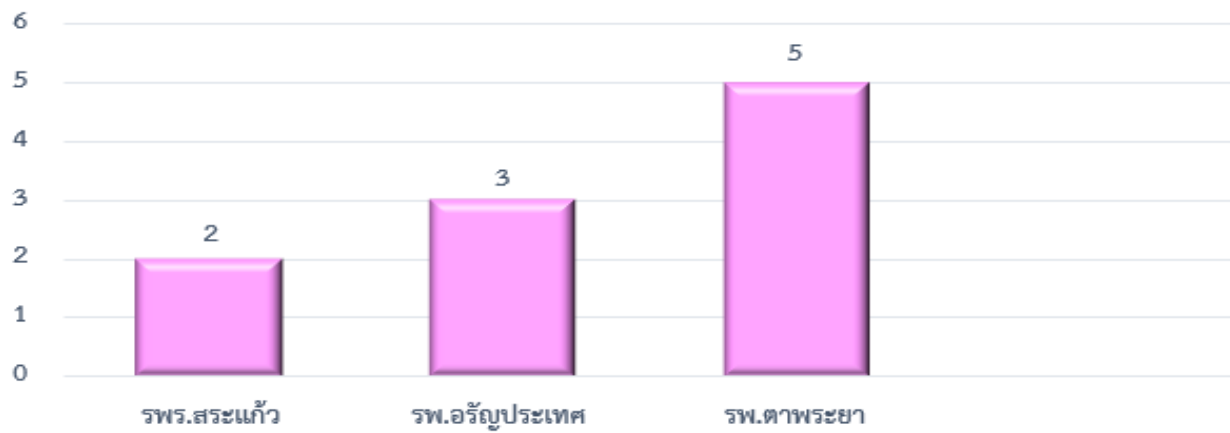

ไตรมาส 4 รวม 25 ราย



ผู้ป่วยวัณโรคที่ยังรักษาอยู่ ไตรมาส 1 ปี 2561 (1 ราย)

ผู้ป่วยที่ยังรักษาอยู่ ไตรมาส 1 ปี 2561 (1 ราย)

หน่วยบริการ	เพศ	อายุ	เริ่มรักษา	ตำแหน่ง EP	อาชีพร	B 24	Classify	หมายเหตุ
โรงพยาบาลสมเด็จพระยุพราชสระแก้ว PA	ชาย	42 ปี 1 เดือน	28/12/2560	Unknown	ทำนา ทำสวน เลี้ยงสัตว์	Pos	ในปอด (P)	Plan D/C 30/6/2562

ผู้ป่วยวัณโรคที่ยังรักษาอยู่ ไตรมาส 2 ปี 2561 (4 ราย)

ผู้ป่วยที่ยังรักษาอยู่ ไตรมาส 2 ปี 2561 (4 ราย)

หน่วยบริการ	เพศ	อายุ	เริ่มรักษา	ตำแหน่ง EP	อาชีพ	B 24	Classify	หมายเหตุ
โรงพยาบาลสมเด็จพระยุพราชสระแก้ว	หญิง	46 ปี 0 เดือน	23/03/2561	Unknown	รับจ้าง	N/A	ในปอด (P)	Plan D/C 23/9/2562
โรงพยาบาลตาพระยา	ชาย	62 ปี 6 เดือน	01/02/2561	Unknown	ทำนา ทำสวน เลี้ยงสัตว์	Neg	ในปอด (P)	Loss F/U ประสานเจ้าหน้าที่ติดตามคนไข้
โรงพยาบาลตาพระยา	ชาย	71 ปี 10 เดือน	11/01/2561	อื่นๆ ระบุ	ไม่มีอาชีพ	N/A	นอกปอด (EP)	Plan D/C 28/6/2562
โรงพยาบาลตาพระยา	ชาย	68 ปี 8 เดือน	26/03/2561	Unknown	ไม่มีอาชีพ	Neg	ในปอด (P)	คนไข้ Loss F/U ล่าสุดนายจ้างแจ้งว่ากลับประเทศกัมพูชาไปประมาณ 5-6 เดือนที่แล้ว

ผู้ป่วยวัณโรคที่ยังรักษาอยู่ ไตรมาส 3 ปี 2561 (10 ราย)

ผู้ป่วยที่ยังรักษาอยู่ ไตรมาส 3 ปี 2561 (10 ราย)								
หน่วยบริการ	เพศ	อายุ	เริ่มรักษา	ตำแหน่ง EP	อาชีวะ	B 24	Classify	หมายเหตุ
โรงพยาบาลสมเด็จพระยุพราชสระแก้ว	ชาย	71 ปี 4 เดือน	10/05/2561	Unknown	ไม่มีอาชีพ	N/A	โนปอด (P)	แพ้ INH & rifam induce DRESS , ให้ 2ZEOS/16EO,Plan D/C 3/1/63
โรงพยาบาลสมเด็จพระยุพราชสระแก้ว	ชาย	29 ปี 0 เดือน	26/04/2561	Unknown	ไม่มีอาชีพ	Pos	โนปอด (P)	แพ้ R , ให้ 2HZEL/16HEL,Plan D/C 25/10/62
โรงพยาบาลรัฐประเทศ	หญิง	50 ปี 3 เดือน	14/06/2561	Unknown	ทำนา ทำสวน เลี้ยงสัตว์	Neg	โนปอด (P)	Plan D/C 14/6/62
โรงพยาบาลรัฐประเทศ	ชาย	41 ปี 7 เดือน	30/05/2561	Unknown	รับจ้าง	Neg	โนปอด (P)	Plan D/C 25/2/63
โรงพยาบาลค่ายสุรสิงหนาท	ชาย	20 ปี 7 เดือน	08/05/2561	Unknown	ทหาร,ตำรวจ	Neg	โนปอด (P)	ติดตามไม่ได้ ปลดประจำการ
โรงพยาบาลตาพระยา	ชาย	66 ปี 10 เดือน	30/05/2561	Unknown	ทำนา ทำสวน เลี้ยงสัตว์	Neg	โนปอด (P)	Plan D/C 30/7/62
โรงพยาบาลตาพระยา	หญิง	41 ปี 8 เดือน	15/05/2561	Unknown	ไม่มีอาชีพ	Neg	โนปอด (P)	เคยส่งตัวไปรักษาที่รพ.อรัญ แพทย์ที่รพ.อรัญรักษา pulmonary TB smear negative เมื่อ 2 เดือนก่อน มารักษาที่ รพ.ตาพระยา แพทย์สงสัย fibrosis lung เพราะอาการไม่เหมือน TB plan observe อาการต่อ ยังไม่ start TB drug
โรงพยาบาลตาพระยา	ชาย	32 ปี 11 เดือน	17/04/2561	Unknown	ทำนา ทำสวน เลี้ยงสัตว์	Neg	โนปอด (P)	เจ้าหน้าที่ รพ.สต. แจ้งว่าไม่พบคนไข้ชื่อนี้ในทะเบียน บ้าน และในพื้นที่อื่นๆ ก็ไม่มีคนไข้ชื่อนี้ในเขตรับผิดชอบ
โรงพยาบาลตาพระยา	หญิง	30 ปี 3 เดือน	30/04/2561	Unknown	รับจ้าง	Neg	โนปอด (P)	ชาวกำพูชา ติดตามไม่ได้ ผู้ป่วยกลับประเทศ
โรงพยาบาลตาพระยา	ชาย	47 ปี 7 เดือน	08/06/2561	Unknown	ทำนา ทำสวน เลี้ยงสัตว์	N/A	โนปอด (P)	เจ้าหน้าที่คลินิกลงไปรับผู้ป่วยที่บ้านเพื่อมารักษา และ ส่งเจ้าหน้าที่ รพ.สต. ไปตาม แต่คนไข้ไม่ยอมกลับมา รักษาต่อ ด้วยเหตุผลส่วนตัว

จำนวนผู้ป่วยวันโรคเอนออก ไตรมาส 1 ปี 2561 (3 ราย)

รายที่	หน่วยบริการ	เพศ	อายุ	เริ่มรักษา	รพ.ที่ส่งต่อ	ตำแหน่ง EP	อาชีพ	B 24	Classify	หมายเหตุ
1	รพร.สระแก้ว	หญิง	33 ปี	12/12/2560	ไม่ได้ระบุ	Unknown	รับจ้าง	N/A	ในปอด (P)	ชาวกัมพูชา กลับประเทศติดตามไม่ได้
2	รพร.สระแก้ว	ชาย	60 ปี	13/10/2560	รพ.โรคทรวงอก	Unknown	รับจ้าง	N/A	ในปอด (P)	ยังรักษาอยู่
3	รพร.สระแก้ว	ชาย	27 ปี	3/11/2560	ไม่ได้ระบุ	Unknown	ไม่มีอาชีพ	Neg	ในปอด (P)	ชาวกัมพูชา กลับประเทศติดตามไม่ได้

สรุป TO จำนวน 3 ราย

ต่างจังหวัด 1 ราย รพ.ปลายทางต่างจังหวัดรับโอนเรียบร้อย
ติดตามไม่ได้ 2 ราย เป็นชาวกัมพูชา กลับประเทศ

จำนวนผู้ป่วยวันโรคเอนออก ไตรมาส 2 ปี 2561 (1 ราย)

รายที่	หน่วยบริการ	เพศ	อายุ	เริ่มรักษา	รพ.ที่ส่งต่อ	ตำแหน่ง EP	อาชีพ	B 24	Classify	หมายเหตุ
1	รพร.สระแก้ว	หญิง	15 ปี 4 ด.	02/03/2561	รพ.ปทุมธานี	ต่อมหน้าเหลือง	ไม่มีอาชีพ	Neg	นอกปอด (EP)	ยังรักษาอยู่

สรุป TO จำนวน 1 ราย

ต่างจังหวัด 1 ราย รพ.ปลายทางต่างจังหวัดรับโอนเรียบร้อย

จำนวนผู้ป่วยวันโรคโอนออก ไตรมาส 3 ปี 2561 (5 ราย)

รายที่	หน่วยบริการ	เพศ	อายุ	เริ่มรักษา	รพ.ที่ส่งต่อ	ตำแหน่ง EP	อาชีพ	B 24	Classify	หมายเหตุ
1	รพร.สระแก้ว	หญิง	69 ปี	24/5/2561	รพ.ตาพระยา	Unknown	ไม่มีอาชีพ	Neg	ในปอด (P)	ยังรักษาอยู่
2	รพร.สระแก้ว	หญิง	50 ปี 8 ด.	8/6/2561	รพ.วังน้ำเย็น	กระดูก/ข้อ	รับจ้าง	Neg	นอกปอด (EP)	ยังรักษาอยู่
3	รพร.สระแก้ว	ชาย	75 ปี	14/6/2561	รพ.อรัญประเทศ	Unknown	ไม่มีอาชีพ	N/A	ในปอด (P)	ยังรักษาอยู่
4	รพร.สระแก้ว	ชาย	67 ปี	8/6/2561	รพ.ห้วยเม็ก	Unknown	ไม่มีอาชีพ	Neg	ในปอด (P)	ยังรักษาอยู่
5	รพ.วังน้ำเย็น	หญิง	75 ปี 6 ด.	24/5/2561	รพร.สระแก้ว	Unknown	ไม่มีอาชีพ	Neg	ในปอด (P)	ยังรักษาอยู่

สรุป TO จำนวน 5 ราย

ในจังหวัด 4 ราย

ต่างจังหวัด 1 ราย รพ.ปลายทางต่างจังหวัดรับโอนเรียบร้อย