

ผู้ป่วยขึ้นทะเบียนรักษาวัณโรค ปี 2562 รายอำเภอ (ตามหน่วยบริการ)

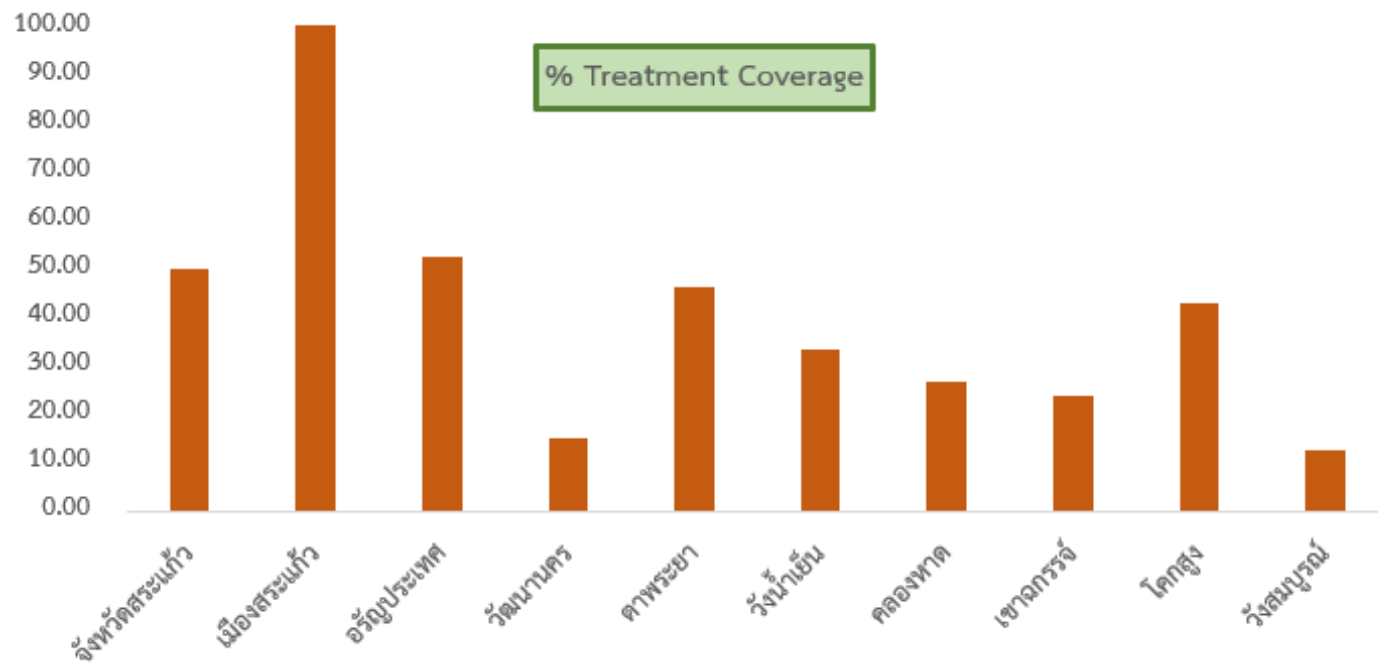

- ขึ้นทะเบียน ผู้ป่วยวัณโรครายใหม่และกลับเป็นซ้ำ
1 ต.ค.2561 – 10 พ.ค.2562 จำนวน 439 ราย
อัตราความครอบคลุมการขึ้นทะเบียนรักษา ร้อยละ 50.06
- อัตราความครอบคลุมการขึ้นทะเบียนสูงสุด 3 อำเภอ
ได้แก่ เมืองสระแก้ว ร้อยละ 123.81 อัญประเทศ ร้อยละ 52.41
และตาพระยา ร้อยละ 46.07

การขึ้นทะเบียนรักษาวัณโรครายใหม่และกลับเป็นซ้ำ ปี 2562 รายอำเภอ (ตามหน่วยบริการ)

ปี 2562	จังหวัดสระแก้ว	เมืองสระแก้ว	อัญประเทศ	วัฒนานคร	ตาพระยา	วังน้ำเย็น	คลองหาด	เขาคิชฌกูฏ	โคนสูง	วังสมบูรณ์
% Treatment Coverage	50.06	123.81	52.41	14.84	46.07	33.33	26.67	23.86	42.86	12.50
Estimates	877	168	145	128	89	99	60	88	42	56
Total Register	439	208	76	19	41	33	16	21	18	7
Register ไตรมาส 1	180	87	34	4	24	8	9	6	6	2
Register ไตรมาส 2+3	259	121	42	15	17	25	7	15	12	5

ผู้ป่วยขึ้นทะเบียนรักษาวัณโรค ปี 2562 รายอำเภอ (จำแนกตามที่อยู่จริง)

% Treatment Coverage

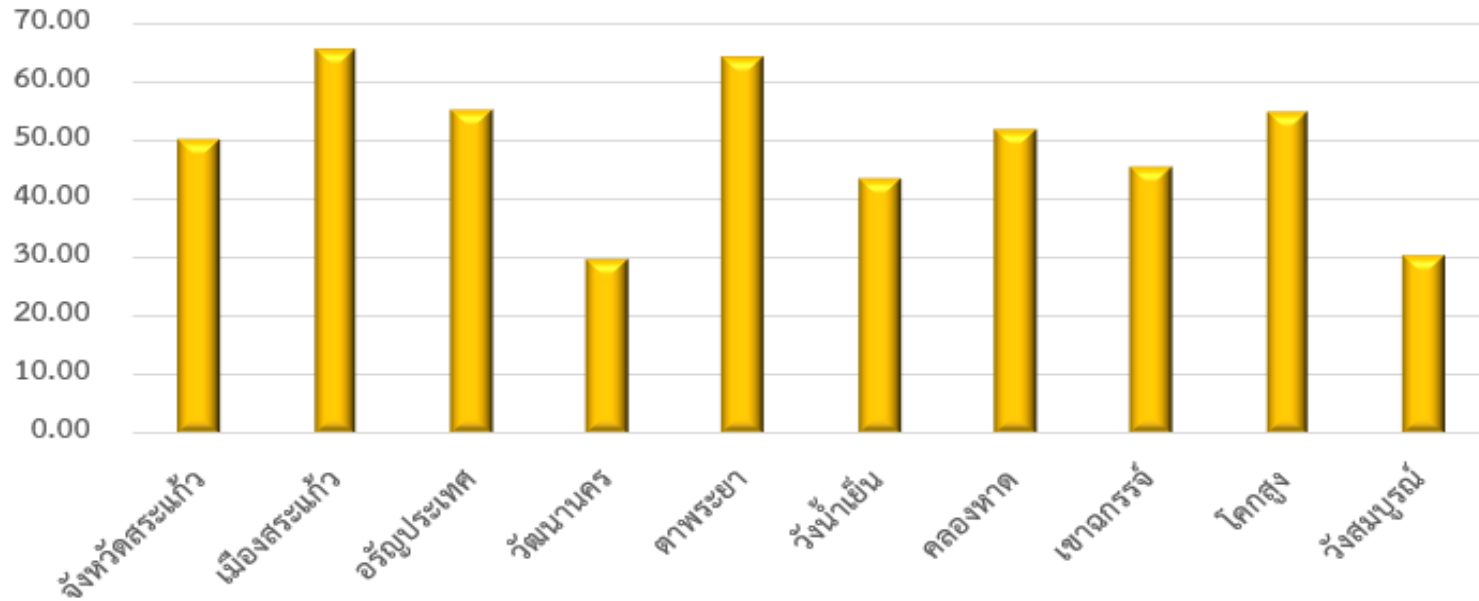

- ขึ้นทะเบียน ผู้ป่วยวัณโรครายใหม่และกลับเป็นซ้ำ 1 ต.ค.2561 – 10 พ.ค.2562 จำนวน 439 ราย อัตราความครอบคลุมการขึ้นทะเบียนรักษา ร้อยละ 50.06
- อัตราความครอบคลุมการขึ้นทะเบียนสูงสุด 3 อำเภอ ได้แก่ เมืองสระแก้ว ร้อยละ 65.48 ตาพระยา ร้อยละ 64.04 และอัญประเทศ ร้อยละ 55.17

การขึ้นทะเบียนรักษาวัณโรครายใหม่และกลับเป็นซ้ำ ปี 2562 รายอำเภอ (จำแนกตามที่อยู่จริง)

ปี 2562	จังหวัดสระแก้ว	เมืองสระแก้ว	อัญประเทศ	วัฒนานคร	ตาพระยา	วังน้ำเย็น	คลองหาด	เขาฉกรรจ์	โคนสูง	วังสมบูรณ์
% Treatment Coverage	50.06	65.48	55.17	29.69	64.04	43.43	51.67	45.45	54.76	30.36
Estimates	877	168	145	128	89	99	60	88	42	56
Total Register	439	110	80	38	57	43	31	40	23	17
Register ไตรมาส 1	180	47	33	8	36	14	15	15	7	5
Register ไตรมาส 2+3	259	63	47	30	21	29	16	25	16	12

ผู้ป่วยขึ้นทะเบียนรักษาวัณโรค ปี 2562 จำแนกตามกลุ่มเสี่ยง

ผู้ป่วยขึ้นทะเบียนรักษาวัณโรค ปี 2562 จำแนกตามกลุ่มเสี่ยง		
กลุ่มเสี่ยง	จำนวน	ร้อยละ
Contacts	54	12.30
Elderty	112	25.51
HIV	20	4.56
DM	17	3.87
Migrant	7	1.59
Prison	22	5.01
Etc.	207	47.15
Total	439	100.00

- ขึ้นทะเบียน ผู้ป่วยวัณโรครายใหม่และกลับเป็นซ้ำ
1 ต.ค.2561 – 10 พ.ค.2562 จำนวน 439 ราย
- พบวัณโรคขึ้นทะเบียนรักษา สูงสุด 3 อันดับ ได้แก่ กลุ่มอื่นๆ ร้อยละ 47.15 กลุ่มผู้สูงอายุ ร้อยละ 25.51 และกลุ่มผู้สัมผัส ร้อยละ 12.30

****หมายเหตุ** กลุ่มอื่นๆ ในจำนวน 207 ราย ได้แก่ ผู้ติดยาเสพติดหรือมีความผิดปกติจากการติดเชื้อ จำนวน 2 ราย ผู้ป่วยทุพโภชนาการ จำนวน 1 ราย ผู้ป่วยโรคไตเรื้อรัง จำนวน 2 ราย ผู้อาศัยในชุมชนแออัด/ค่ายอพยพ จำนวน 113 ราย ผู้ป่วยโรคปอดอักเสบจากฝุ่นทราย จำนวน 2 ราย และอื่นๆ (ไม่ได้ระบุ) จำนวน 87 ราย

ผลการคัดกรองวัณโรคในกลุ่มเสี่ยง(สะสม)จังหวัดสระแก้ว ปี 2562 จำแนกตามกลุ่มเสี่ยงเป้าหมาย (รายอำเภอ)

ผลการคัดกรองวัณโรคในกลุ่มเสี่ยง จังหวัดสระแก้ว ปี 2562 จำแนกรายอำเภอ																								
อำเภอ	Contacts			Elderly			HIV			DM			Migrant			Prison			HCW			รวม 7 กลุ่มเสี่ยง		
	เป้าหมาย	ผลงาน	ร้อยละ	เป้าหมาย	ผลงาน	ร้อยละ	เป้าหมาย	ผลงาน	ร้อยละ	เป้าหมาย	ผลงาน	ร้อยละ	เป้าหมาย	ผลงาน	ร้อยละ	เป้าหมาย	ผลงาน	ร้อยละ	เป้าหมาย	ผลงาน	ร้อยละ	เป้าหมาย	ผลงาน	ร้อยละ
เมืองสระแก้ว	868	229	26.38	554	460	83.03	1347	1032	76.61	1539	1048	68.10	3000	1792	59.73	2000	2074	103.70	1229	1207	98.21	10537	7842	74.42
อัญประเทศ	859	22	2.56	1175	18	1.53	539	219	40.63	1876	1398	74.52	3600	0	0.00	0	0	0.00	402	0	0.00	8451	1657	19.61
วัฒนานคร	528	545	103.22	2500	2191	87.64	211	212	100.47	867	867	100.00	3000	1609	53.63	0	0	0.00	341	341	100.00	7447	5765	77.41
ตาพระยา	1079	187	17.33	237	74	31.22	200	35	17.50	1175	251	21.36	1850	354	19.14	0	0	0.00	212	186	87.74	4753	1087	22.87
วังน้ำเย็น	700	541	77.29	800	719	89.88	250	124	49.60	500	480	96.00	3000	1826	60.87	0	0	0.00	302	302	100.00	5552	3992	71.90
คลองหาด	423	28	6.62	52	1348	2592.31	85	76	89.41	762	1091	143.18	1722	767	44.54	0	0	0.00	184	184	100.00	3228	3494	108.24
เขาฉกรรจ์	580	133	22.93	512	1384	270.31	104	28	26.92	1600	750	46.88	1270	810	63.78	0	0	0.00	220	150	68.18	4286	3255	75.94
โคกสูง	615	343	55.77	827	338	40.87	72	0	0.00	358	492	137.43	134	65	48.51	0	0	0.00	111	36	32.43	2117	1274	60.18
วังสมบูรณ์	423	149	35.22	110	109	99.09	0	0	0.00	343	900	262.39	0	0	0.00	0	0	0.00	150	0	0.00	1026	1158	112.87
จังหวัดสระแก้ว	6075	2177	35.84	6767	6641	98.14	2808	1726	61.47	9020	7277	80.68	17576	7223	41.10	2000	2074	103.70	3151	2406	76.36	47397	29524	62.29

ในปีงบประมาณ 2562 (1 ต.ค.61 – 10 พ.ค.62) พบว่า ผลการคัดกรองวัณโรคใน 7 กลุ่มเสี่ยงของจังหวัดสระแก้ว คิดเป็นร้อยละ 62.29 และพบผลงานการคัดกรอง 7 กลุ่มเสี่ยง สูงสุด 3 อันดับแรก คือ อำเภอวังสมบูรณ์ ร้อยละ 112.87 รองลงมา คือ อำเภอคลองหาด ร้อยละ 108.24 และอำเภอวัฒนานคร ร้อยละ 77.41

การค้นพบผู้ป่วยวัณโรคจากการคัดกรองใน 7 กลุ่มเสี่ยงจังหวัดสระแก้ว ปี 2562 จำแนกตามกลุ่มเสี่ยงเป้าหมาย (รายอำเภอ)

การค้นพบผู้ป่วยวัณโรคจากการคัดกรองใน 7 กลุ่มเสี่ยง จังหวัดสระแก้ว ปี 2562 จำแนกรายอำเภอ

อำเภอ	Contacts			Elderly			HIV			DM			Migrant			Prison			HCW			รวม 7 กลุ่มเสี่ยง		
	คัดกรอง	TB	ร้อยละ	คัดกรอง	TB	ร้อยละ	คัดกรอง	TB	ร้อยละ	คัดกรอง	TB	ร้อยละ	คัดกรอง	TB	ร้อยละ	คัดกรอง	TB	ร้อยละ	คัดกรอง	TB	ร้อยละ	คัดกรอง	TB	ร้อยละ
เมืองสระแก้ว	229	1	0.44	460	0	0.00	1032	2	0.19	1048	1	0.10	1792	0	0.00	2074	6	0.29	1207	0	0.00	7842	10	0.13
อรัญประเทศ	22	0	0.00	18	0	0.00	219	0	0.00	1398	0	0.00	0	0	0.00	0	0	0.00	0	0	0.00	1657	0	0.00
วัฒนานคร	545	0	0.00	2191	0	0.00	212	0	0.00	867	0	0.00	1609	1	0.06	0	0	0.00	341	0	0.00	5765	1	0.02
ตาพระยา	187	1	0.53	74	0	0.00	35	0	0.00	251	0	0.00	354	0	0.00	0	0	0.00	186	0	0.00	1087	1	0.09
วังน้ำเย็น	541	1	0.18	719	4	0.56	124	0	0.00	480	0	0.00	1826	0	0.00	0	0	0.00	302	0	0.00	3992	5	0.13
คลองหาด	28	0	0.00	1348	1	0.07	76	1	1.32	1091	2	0.18	767	0	0.00	0	0	0.00	184	0	0.00	3494	4	0.11
เขาฉกรรจ์	133	2	1.50	1384	1	0.07	28	1	3.57	750	3	0.40	810	0	0.00	0	0	0.00	150	0	0.00	3255	7	0.22
โลกสูง	343	1	0.29	338	0	0.00	0	0	0.00	492	0	0.00	65	0	0.00	0	0	0.00	36	0	0.00	1274	1	0.08
วังสมบูรณ์	149	0	0.00	109	0	0.00	0	0	0.00	900	0	0.00	0	0	0.00	0	0	0.00	0	0	0.00	1158	0	0.00
จังหวัดสระแก้ว	2177	6	0.28	6641	6	0.09	1726	4	0.23	7277	6	0.08	7223	1	0.01	2074	6	0.29	2406	0	0.00	29524	29	0.10

ในปีงบประมาณ 2562 (1 ต.ค.61 – 10 พ.ค.62) พบว่า ผู้ป่วยวัณโรคจากการคัดกรองใน 7 กลุ่มเสี่ยงของจังหวัดสระแก้ว จำนวน 29 ราย คิดเป็นร้อยละ 0.10 และพบผู้ป่วยวัณโรคสูง 3 อันดับแรก คือ อำเภอเมืองสระแก้ว ร้อยละ 0.13 (10 ราย) รองลงมา คือ อำเภอเขาฉกรรจ์ ร้อยละ 0.22 (7 ราย) และอำเภอวังน้ำเย็น ร้อยละ 0.13 (5 ราย)

ผลการคัดกรองวัณโรคในกลุ่มเสี่ยง(สะสม)จังหวัดสระแก้ว ปี 2561 จำแนกตามกลุ่มเสี่ยงเป้าหมาย (รายอำเภอ)

ผลการคัดกรองวัณโรคในกลุ่มเสี่ยง จังหวัดสระแก้ว ปี 2561 จำแนกรายอำเภอ																								
อำเภอ	Contacts			Eldery			HIV			DM			Migrant			Prison			HCW			รวม 7 กลุ่มเสี่ยง		
	เป้าหมาย	ผลงาน	ร้อยละ	เป้าหมาย	ผลงาน	ร้อยละ	เป้าหมาย	ผลงาน	ร้อยละ	เป้าหมาย	ผลงาน	ร้อยละ	เป้าหมาย	ผลงาน	ร้อยละ	เป้าหมาย	ผลงาน	ร้อยละ	เป้าหมาย	ผลงาน	ร้อยละ	เป้าหมาย	ผลงาน	ร้อยละ
เมืองสระแก้ว	421	399	94.77	451	444	98.45	850	792	93.18	1262	1046	82.88	2925	2649	90.56	1937	1863	96.18	1254	1210	96.49	9100	8403	92.34
อรัญประเทศ	94	97	103.19	73	74	101.37	441	462	104.76	3402	3538	104.00	2710	2417	89.19	0	0	0.00	554	554	100.00	7274	7142	98.19
วัฒนานคร	150	37	24.67	2000	4316	215.80	185	158	85.41	2024	2007	99.16	2184	2086	95.51	0	0	0.00	280	280	100.00	6823	8884	130.21
ตาพระยา	269	268	99.63	502	434	86.45	220	219	99.55	877	814	92.82	516	516	100.00	0	0	0.00	231	215	93.07	2615	2466	94.30
วังน้ำเย็น	208	225	108.17	381	226	59.32	203	190	93.60	1143	688	60.19	3115	2806	90.08	0	0	0.00	316	315	99.68	5366	4450	82.93
คลองหาด	90	90	100.00	2415	2407	99.67	74	74	100.00	683	639	93.56	1722	1722	100.00	0	0	0.00	185	185	100.00	5169	5117	98.99
เขาฉกรรจ์	215	259	120.47	2136	1924	90.07	103	96	93.20	638	1003	157.21	1259	1269	100.79	0	0	0.00	205	205	100.00	4556	4756	104.39
โคกสูง	75	70	93.33	41	33	80.49	17	16	94.12	520	515	99.04	72	68	94.44	0	0	0.00	114	114	100.00	839	816	97.26
วังสมบูรณ์	35	20	57.14	44	43	97.73	0	0	0.00	232	218	93.97	0	0	0.00	0	0	0.00	136	136	100.00	447	417	93.29
จังหวัดสระแก้ว	1557	1465	94.09	8043	9901	123.10	2093	2007	95.89	10781	10468	97.10	14503	13533	93.31	1937	1863	96.18	3275	3214	98.14	42189	42451	100.62

ในปีงบประมาณ 2561 (1 ต.ค.60 – 10 พ.ค.61) พบว่า ผลการคัดกรองวัณโรคใน 7 กลุ่มเสี่ยงของจังหวัดสระแก้ว คิดเป็นร้อยละ 100.62 และพบผลงานการคัดกรอง 7 กลุ่มเสี่ยง สูงสุด 3 อันดับแรก คือ อำเภอวัฒนานคร ร้อยละ 130.21 รองลงมา คือ อำเภอเขาฉกรรจ์ ร้อยละ 104.39 และอำเภอคลองหาด ร้อยละ 98.99

การค้นพบผู้ป่วยวัณโรคจากการคัดกรองใน 7 กลุ่มเสี่ยงจังหวัดสระแก้ว ปี 2561 จำแนกตามกลุ่มเสี่ยงเป้าหมาย (รายอำเภอ)

อำเภอ	Contacts			Elderty			HIV			DM			Migrant			Prison			HCW			รวม 7 กลุ่มเสี่ยง		
	คัดกรอง	TB	ร้อยละ	คัดกรอง	TB	ร้อยละ	คัดกรอง	TB	ร้อยละ	คัดกรอง	TB	ร้อยละ	คัดกรอง	TB	ร้อยละ	คัดกรอง	TB	ร้อยละ	คัดกรอง	TB	ร้อยละ	คัดกรอง	TB	ร้อยละ
เมืองสระแก้ว	399	21	5.26	444	2	0.45	792	5	0.63	1046	1	0.10	2649	0	0.00	1863	3	0.16	1210	0	0.00	8403	32	0.38
อรัญประเทศ	97	0	0.00	74	0	0.00	462	0	0.00	3538	1	0.03	2417	2	0.08	0	0	0.00	554	0	0.00	7142	3	0.04
วัฒนานคร	37	0	0.00	4316	3	0.07	158	0	0.00	2007	2	0.10	2086	1	0.05	0	0	0.00	280	0	0.00	8884	6	0.07
ตาพระยา	268	2	0.75	434	0	0.00	219	0	0.00	814	2	0.25	516	0	0.00	0	0	0.00	215	0	0.00	2466	4	0.16
วังน้ำเย็น	225	5	2.22	226	2	0.88	190	2	1.05	688	8	1.16	2806	0	0.00	0	0	0.00	315	1	0.32	4450	18	0.40
คลองหาด	90	2	2.22	2407	3	0.12	74	0	0.00	639	1	0.16	1722	0	0.00	0	0	0.00	185	0	0.00	5117	6	0.12
เขาฉกรรจ์	259	8	3.09	1924	2	0.10	96	0	0.00	1003	0	0.00	1269	1	0.08	0	0	0.00	205	0	0.00	4756	11	0.23
โคกสูง	70	0	0.00	33	0	0.00	16	0	0.00	515	0	0.00	68	0	0.00	0	0	0.00	114	0	0.00	816	0	0.00
วังสมบูรณ์	20	3	15.00	43	1	2.33	0	0	0.00	218	0	0.00	0	0	0.00	0	0	0.00	136	0	0.00	417	4	0.96
จังหวัดสระแก้ว	1465	41	2.80	9901	13	0.13	2007	7	0.35	10468	15	0.14	13533	4	0.03	1863	3	0.16	3214	1	0.03	42451	84	0.20

ในปีงบประมาณ 2561 (1 ต.ค.60 – 10 พ.ค.61) พบว่า ผู้ป่วยวัณโรคจากการคัดกรองใน 7 กลุ่มเสี่ยงของจังหวัดสระแก้ว จำนวน 84 ราย คิดเป็นร้อยละ 0.20 และพบผู้ป่วยวัณโรคสูง 3 อันดับแรก คือ อำเภอเมืองสระแก้ว ร้อยละ 0.38 (32 ราย) รองลงมา คือ อำเภอวังน้ำเย็น ร้อยละ 0.40 (18 ราย) และอำเภอเขาฉกรรจ์ ร้อยละ 0.23 (11 ราย)

ตัวชี้วัด ปี 2562 อัตราความสำเร็จการรักษาผู้ป่วยวัณโรคปอดรายใหม่ จำแนกราย รพ.

PA 1 / 2562

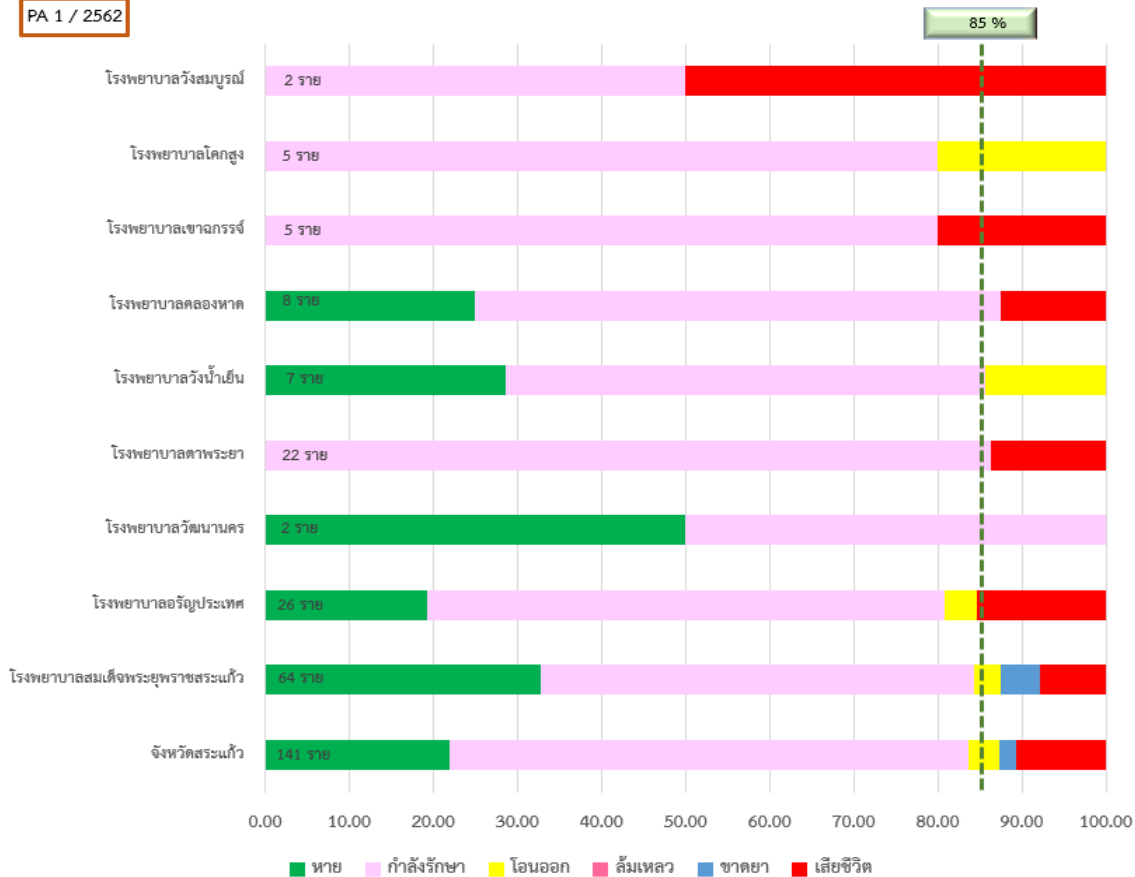

อัตราความสำเร็จการรักษาผู้ป่วยวัณโรคปอดรายใหม่ จำแนกราย รพ. (PA ปี 62)													
หน่วยบริการ	จำนวนที่นำมาประเมิน	หาย/ครบ	%	กำลังรักษา	%	ไอ้บออก	%	ล้มเหลว	%	ขาดยา	%	เสียชีวิต	%
จังหวัดสระแก้ว	141	31	21.99	87	61.70	5	3.55	0	0.00	3	2.13	15	10.64
โรงพยาบาลสมเด็จพระยุพราชสระแก้ว	64	21	32.81	33	51.56	2	3.13	0	0.0	3	4.69	5	7.81
โรงพยาบาลอรัญประเทศ	26	5	19.23	16	61.54	1	3.85	0	0.0	0	0.00	4	15.38
โรงพยาบาลวัฒนานคร	2	1	50.00	1	50.00	0	0.00	0	0.0	0	0.00	0	0.00
โรงพยาบาลตาพระยา	22	0	0	19	86.36	0	0.00	0	0.0	0	0.00	3	13.64
โรงพยาบาลวังน้ำเย็น	7	2	28.57	4	57.14	1	14.29	0	0.0	0	0.00	0	0.00
โรงพยาบาลคลองหาด	8	2	25.00	5	62.50	0	0.00	0	0.0	0	0.00	1	12.50
โรงพยาบาลเขาคองกรรจ์	5	0	0	4	80.00	0	0.00	0	0.0	0	0.00	1	20.00
โรงพยาบาลโคกสูง	5	0	0	4	80.00	1	20.00	0	0.0	0	0.00	0	0.00
โรงพยาบาลวังสมบูรณ์	2	0	0	1	50.00	0	0.00	0	0.0	0	0.00	1	50.00

- เป้าหมาย อัตราความสำเร็จวัณโรคปอดรายใหม่ ขึ้นทะเบียน ไตรมาส 1 ร้อยละ ≥ 85 ยังไม่ครบกำหนดการประเมิน หากคาดประมาณ ผลการรักษาจะอยู่ที่ ร้อยละ 61.70 จากอัตรากำลังรักษาอยู่ และรักษาหาย/ครบ ร้อยละ 21.99
- พบอัตราเสียชีวิต ร้อยละ 10.64 ตายสูง 3 อันดับ ในอำเภอเมือง จำนวน 5 ราย อรัญประเทศ จำนวน 4 ราย และตาพระยา จำนวน 3 ราย
- พบอัตราการขาดยา ร้อยละ 2.13 (เป้าหมาย อัตราการขาดยา เป็นศูนย์)
- พบอัตราการไอ้บออก ร้อยละ 3.55

ข้อมูลผู้ป่วยวัณโรคเอนออกจังหวัดสระแก้ว PA 1/2562 ตามหน่วยบริการ

ข้อมูลการเอนออกวัณโรคปอดจังหวัดสระแก้ว ไตรมาส 1 ปี 2562 แยกรายหน่วยบริการ

รพ.ที่เอน	รพ.ที่รับเอน												ผลรวมทั้งหมด
	รพ.ร.สระแก้ว	รพ.อรัญประเทศ	รพ.วัฒนานคร	รพ.ตาพระยา	รพ.วังน้ำเย็น	รพ.คลองหาด	รพ.เขาฉกรรจ์	รพ.โคกสูง	รพ.วังสมบูรณ์	รพ.เทพสถิต	โรงพยาบาลรวมแพทย์	ว่าง (หมายเหตุ)	
รพ.ร.สระแก้ว					1	1							2
รพ.อรัญประเทศ				1							1		2
รพ.วังน้ำเย็น							1						1
รวม				1	1	1	1				1		5

สรุป TO จำนวน 5 ราย

รักษา รพ.ในจังหวัด 4 ราย

ต่างจังหวัด 1 ราย รพ.ปลายทางต่างจังหวัดรับเอนเรียบร้อยแล้ว

ข้อมูลผู้ป่วยวัณโรคเสียชีวิตจังหวัดสระแก้ว PA 1/2562 ตามหน่วยบริการ

ข้อมูลผู้ป่วยวัณโรคปอดเสียชีวิต จังหวัดสระแก้ว ไตรมาส 1 ปี 2561 แยกรายหน่วยบริการ จำนวน 15 ราย

หน่วยบริการ	เพศ	อายุ	เริ่มรักษา	DOT by	เสียชีวิต	สาเหตุการเสียชีวิต	หมายเหตุ (รักษาได้กี่วัน เสียชีวิต)
โรงพยาบาลสมเด็จพระยุพราชสระแก้ว	ชาย	59 ปี 11 เดือน	03/10/2561	เจ้าหน้าที่สาธารณสุข	26/11/2561	เสียชีวิตและมีโรคมาเร็งร่วม	1 เดือน 23 วัน
	ชาย	45 ปี 6 เดือน	05/10/2561	เจ้าหน้าที่สาธารณสุข	18/11/2561	เสียชีวิตและมี B24 ร่วม	1 เดือน 13 วัน
	หญิง	69 ปี 8 เดือน	20/11/2561	เจ้าหน้าที่สาธารณสุข	21/12/2561	เสียชีวิตและมีโรคหัวใจร่วม	1 เดือน 1 วัน
	หญิง	44 ปี 1 เดือน	27/12/2561	เจ้าหน้าที่สาธารณสุข	18/01/2562	เสียชีวิตและมีโรคร่วมอื่นๆ (ระบุในหมายเหตุ)	22 วัน
	ชาย	53 ปี 6 เดือน	01/11/2561	เจ้าหน้าที่สาธารณสุข	05/11/2561	เสียชีวิตและมีโรคตับร่วม	4 วัน
โรงพยาบาลอรัญประเทศ	หญิง	81 ปี 4 เดือน	19/10/2561	เจ้าหน้าที่สาธารณสุข	23/10/2561	CA Lung	5 วัน
	ชาย	71 ปี 10 เดือน	14/10/2561	เจ้าหน้าที่สาธารณสุข	28/10/2561	Toxic Liver Disease	15 วัน
	ชาย	77 ปี 6 เดือน	11/12/2561	Unknown	03/01/2562	อาเจียนทานอาหารไม่ได้ ปฏิเสธมา รพ.	23 วัน
	ชาย	62 ปี 6 เดือน	02/11/2561	เจ้าหน้าที่สาธารณสุข	09/11/2561	Septic shock	8 วัน
โรงพยาบาลตาพระยา	ชาย	34 ปี 5 เดือน	18/12/2561	Unknown	14/01/2562	เสียชีวิตและมี B24 ร่วม	27 วัน
	ชาย	77 ปี 6 เดือน	1/10/2561	Unknown	23/2/2562	เสียชีวิตและมีโรคร่วมอื่นๆ (ระบุในหมายเหตุ)	4 เดือน 13 วัน
	หญิง	76 ปี 9 เดือน	10/10/2561	Unknown	09/12/2561	เสียชีวิตจากการติดเชื้อในกระแสเลือด	2 เดือน
โรงพยาบาลคลองหาด	ชาย	72 ปี 11 เดือน	28/11/2561	Unknown	6/3/2562	เสียชีวิตและมีโรคร่วมอื่นๆ (ระบุในหมายเหตุ)	3 เดือน 6 วัน
โรงพยาบาลเขาฉกรรจ์	ชาย	44 ปี 9 เดือน	23/10/2561	Unknown	04/11/2561	TB with NAP	13 วัน
โรงพยาบาลวังสมบูรณ์	ชาย	68 ปี 11 เดือน	12/11/2561	ญาติ	13/12/2561	หัวใจวายเฉียบพลัน	1 เดือน 1 วัน

อัตราความสำเร็จการรักษาผู้ป่วยวัณโรค (All from) ปี 2562

All Form 2562

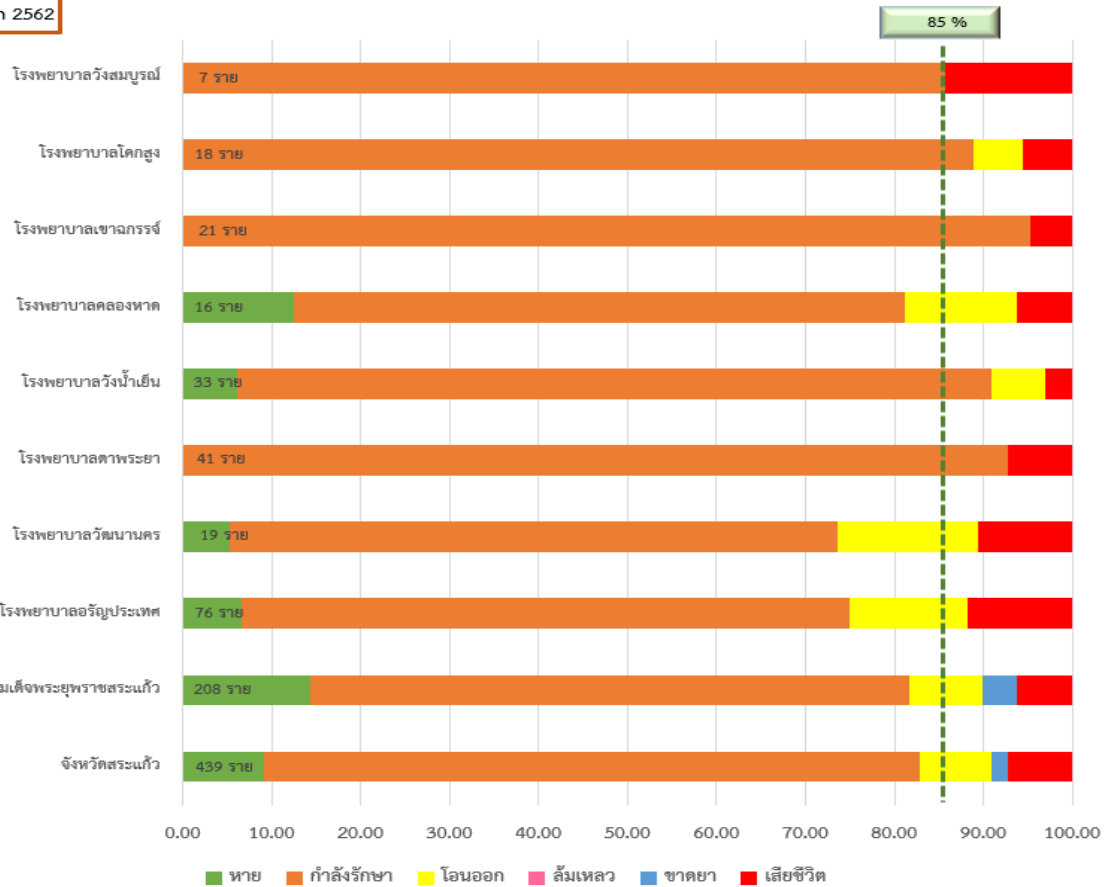

อัตราความสำเร็จการรักษาผู้ป่วยวัณโรคปอดรายใหม่ จำแนกราย รพ. (All TB ปี 62)

หน่วยบริการ	จำนวนที่นำมาประเมิน	หาย/ครบ	%	กำลังรักษา	%	โอนออก	%	ล้มเหลว	%	ขาดยา	%	เสียชีวิต	%
จังหวัดสระแก้ว	439	40	9.11	324	73.80	35	7.97	0	0.00	8	1.82	32	7.29
โรงพยาบาลสมเด็จพระยุพราชสระแก้ว	208	30	14.42	140	67.31	17	8.17	0	0.00	8	3.85	13	6.25
โรงพยาบาลอรัญประเทศ	76	5	6.58	52	68.42	10	13.16	0	0.00	0	0.00	9	11.84
โรงพยาบาลวัฒนานคร	19	1	5.26	13	68.42	3	15.79	0	0.00	0	0.00	2	10.53
โรงพยาบาลตาพระยา	41	0	0.00	38	92.68	0	0.00	0	0.00	0	0.00	3	7.32
โรงพยาบาลวังน้ำเย็น	33	2	6.06	28	84.85	2	6.06	0	0.00	0	0.00	1	3.03
โรงพยาบาลคลองหาด	16	2	12.50	11	68.75	2	12.50	0	0.00	0	0.00	1	6.25
โรงพยาบาลเขาคองกั้ง	21	0	0.00	20	95.24	0	0.00	0	0.00	0	0.00	1	4.76
โรงพยาบาลโคกสูง	18	0	0.00	16	88.89	1	5.56	0	0.00	0	0.00	1	5.56
โรงพยาบาลวังสมบูรณ์	7	0	0.00	6	85.71	0	0.00	0	0.00	0	0.00	1	14.29

- ปี 2562 (1 ต.ค.61 – 10 พ.ค.62) มีผู้ป่วยวัณโรครายใหม่+กลับมาเป็นซ้ำ นำมาประเมินผลสำเร็จการรักษา จำนวน 439 ราย ยังไม่ครบกำหนดการประเมิน ซึ่งคาดว่า ผลการรักษาจะอยู่ที่ ร้อยละ 73.80 จากอัตรากำลังรักษาอยู่ และรักษาหาย/ครบ ร้อยละ 9.11
- พบอัตราเสียชีวิต ร้อยละ 7.29 ขาดยา ร้อยละ 1.82
- โอนออกการรักษา ร้อยละ 7.97

รายงานติดตามความก้าวหน้า การรักษาวัณโรค ปี 2561



รายงานติดตามความก้าวหน้า การรักษาวัณโรค ปี 2561

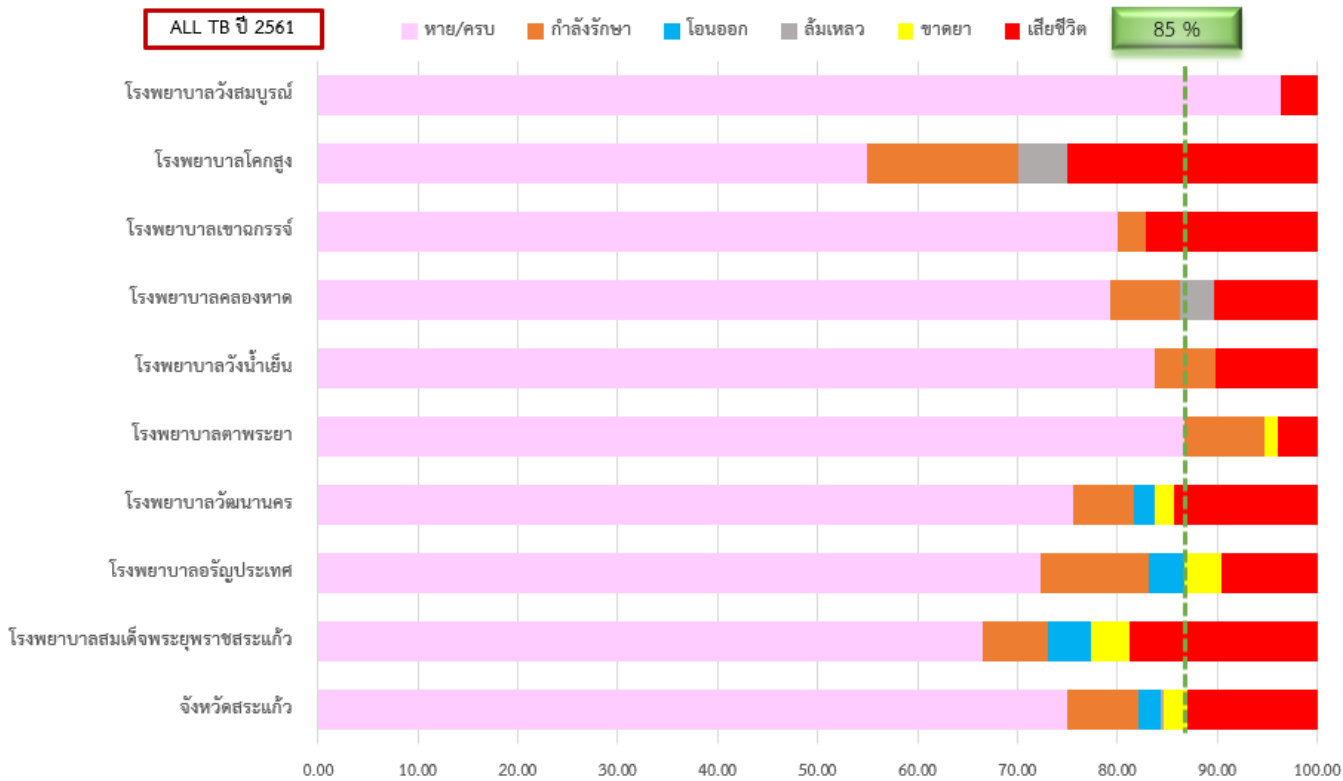

อัตราความสำเร็จการรักษาผู้ป่วยวัณโรคปอดรายใหม่ จำนวนราย รพ. (All TB ปี 61)													
หน่วยบริการ	จำนวนที่นำมาประเมิน	หาย/ครบ	%	กำลังรักษา	%	โอนออก	%	ล้มเหลว	%	ขาดยา	%	เสียชีวิต	%
จังหวัดสระแก้ว	728	546	75.00	52	7.14	16	2.20	2	0.27	17	2.34	95	13.05
โรงพยาบาลสมเด็จพระยุพราชสระแก้ว	286	190	66.43	19	6.64	12	4.20	0	0.00	11	3.85	54	18.88
โรงพยาบาลอรัญประเทศ	83	60	72.29	9	10.84	3	3.61	0	0.00	3	3.61	8	9.64
โรงพยาบาลวัฒนานคร	49	37	75.51	3	6.12	1	2.04	0	0.00	1	2.04	7	14.29
โรงพยาบาลตาพระยา	150	130	86.67	12	8.00	0	0.00	0	0.00	2	1.33	6	4.00
โรงพยาบาลวังน้ำเย็น	49	41	83.67	3	6.12	0	0.00	0	0.00	0	0.00	5	10.20
โรงพยาบาลคลองหาด	29	23	79.31	2	6.90	0	0.00	1	3.45	0	0.00	3	10.34
โรงพยาบาลเขาฉกรรจ์	35	28	80.00	1	2.86	0	0.00	0	0.00	0	0.00	6	17.14
โรงพยาบาลโคกสูง	20	11	55.00	3	15.00	0	0.00	1	5.00	0	0.00	5	25.00
โรงพยาบาลวังสมบูรณ์	27	26	96.30	0	0.00	0	0.00	0	0.00	0	0.00	1	3.70

- ปี 2561 จังหวัดสระแก้ว มีผู้ป่วยวัณโรคปอดรายใหม่+กลับเป็นซ้ำ นำมาประเมินผลสำเร็จการรักษา จำนวน 728 ราย
- รักษาหาย/ครบ จำนวน 546 ราย คิดเป็น ผลสำเร็จการรักษา ร้อยละ 75.00
- ยังรักษาอยู่ จำนวน 52 ราย คิดเป็นร้อยละ 7.14
- เสียชีวิต ร้อยละ 13.05 ล้มเหลว ร้อยละ 0.27 ขาดยา ร้อยละ 2.34
- โอนออกการรักษา ร้อยละ 2.20

ผู้ป่วยวัณโรคที่ยังรักษาอยู่ ปี 2561 รายหน่วยบริการ

ไตรมาส 1 รวม 2 ราย

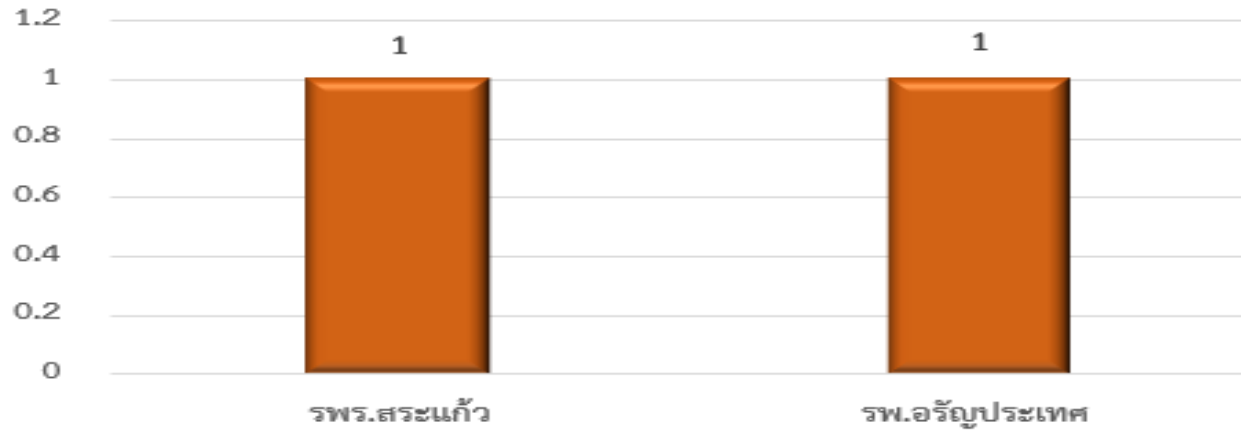

ไตรมาส 2 รวม 4 ราย

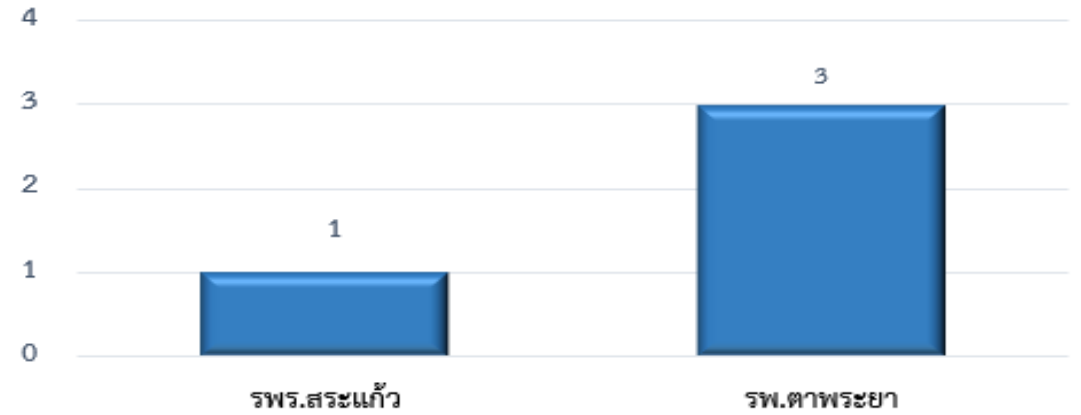

ไตรมาส 3 รวม 13 ราย

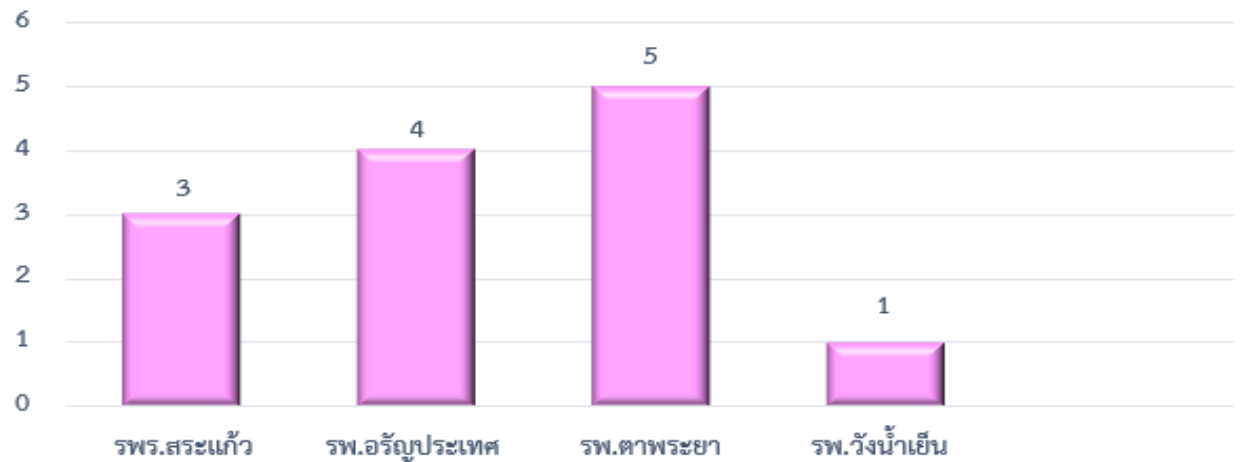

ไตรมาส 4 รวม 32 ราย

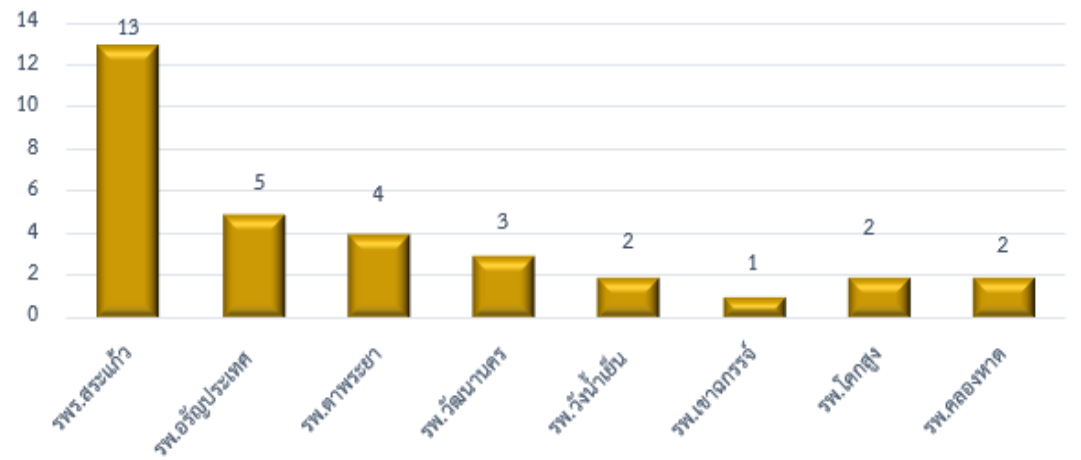

ผู้ป่วยวัณโรคที่ยังรักษาอยู่ ไตรมาส 1 ปี 2561 (2 ราย)

หน่วยบริการ	เพศ	อายุ	เริ่มรักษา	ตำแหน่ง EP	อาชีพ	B 24	Classify	หมายเหตุ
โรงพยาบาลรัฐประเทศ PA	ชาย	88 ปี 6 เดือน	13/11/2560	Unknown	สมณะ	Neg	ในปอด (P)	Plan D/C 3/6/2562
โรงพยาบาลสมเด็จพระยุพราชสระแก้ว PA	ชาย	42 ปี 1 เดือน	28/12/2560	Unknown	ทำนา ทำสวน เลี้ยงสัตว์	Pos	ในปอด (P)	Plan D/C 30/5/2562

ผู้ป่วยวัณโรคที่ยังรักษาอยู่ ไตรมาส 2 ปี 2561 (4 ราย)

ผู้ป่วยที่ยังรักษาอยู่ ไตรมาส 2 ปี 2561 (4 ราย)								
หน่วยบริการ	เพศ	อายุ	เริ่มรักษา	ตำแหน่ง EP	อาชีพ	B 24	Classify	หมายเหตุ
โรงพยาบาลสมเด็จพระยุพราชสระแก้ว	หญิง	46 ปี 0 เดือน	23/03/2561	Unknown	รับจ้าง	N/A	ในปอด (P)	Plan D/C 23/9/2562
โรงพยาบาลตาพระยา	ชาย	62 ปี 6 เดือน	01/02/2561	Unknown	ทำนา ทำสวน เลี้ยงสัตว์	Neg	ในปอด (P)	Loss F/U ประสานเจ้าหน้าที่ติดตามคนไข้
โรงพยาบาลตาพระยา	ชาย	71 ปี 10 เดือน	11/01/2561	อื่นๆ ระบุ	ไม่มีอาชีพ	N/A	นอกปอด (EP)	Plan D/C 28/6/2562
โรงพยาบาลตาพระยา	ชาย	68 ปี 8 เดือน	26/03/2561	Unknown	ไม่มีอาชีพ	Neg	ในปอด (P)	คนไข้ Loss F/U ล่าสุดนายจ้างแจ้งว่ากลับประเทศกัมพูชาไป ประมาณ 5-6 เดือนที่แล้ว

ผู้ป่วยวัณโรคที่ยังรักษาอยู่ ไตรมาส 3 ปี 2561 (15 ราย)

ผู้ป่วยที่ยังรักษาอยู่ ไตรมาส 3 ปี 2561 (13 ราย)

หน่วยบริการ	เพศ	อายุ	เริ่มรักษา	ตำแหน่ง EP	อาชีพร	B 24	Classify	หมายเหตุ
โรงพยาบาลสมเด็จพระยุพราชสระแก้ว	ชาย	71 ปี 4 เดือน	10/05/2561	Unknown	ไม่มีอาชีพ	N/A	โนปอด (P)	แพ้ INH & rifam induce DRESS , ให้ 2ZEOS/16EO,Plan D/C 3/1/63
โรงพยาบาลสมเด็จพระยุพราชสระแก้ว	ชาย	29 ปี 0 เดือน	26/04/2561	Unknown	ไม่มีอาชีพ	Pos	โนปอด (P)	แพ้ R , ให้ 2HZEL/16HEL,Plan D/C 25/10/62
โรงพยาบาลสมเด็จพระยุพราชสระแก้ว	ชาย	49 ปี 0 เดือน	05/04/2561	Unknown	ไม่มีอาชีพ	N/A	โนปอด (P)	แพ้ R , ให้ 2HRZE/10HE,Plan D/C 1/6/62
โรงพยาบาลรัฐประเทศ	หญิง	40 ปี 2 เดือน	12/04/2561	Unknown	รับจ้าง	Neg	โนปอด (P)	Plan D/C 28/5/62
โรงพยาบาลรัฐประเทศ	หญิง	50 ปี 3 เดือน	14/06/2561	Unknown	ทำนา ทำสวน เลี้ยงสัตว์	Neg	โนปอด (P)	Plan D/C 14/6/62
โรงพยาบาลรัฐประเทศ	ชาย	41 ปี 7 เดือน	30/05/2561	Unknown	รับจ้าง	Neg	โนปอด (P)	Plan D/C 25/2/63
โรงพยาบาลค่ายสุรสิงหนาท	ชาย	20 ปี 7 เดือน	08/05/2561	Unknown	ทหาร,ตำรวจ	Neg	โนปอด (P)	ติดตามไม่ได้ ปลดประจำการ
โรงพยาบาลตาพระยา	ชาย	66 ปี 10 เดือน	30/05/2561	Unknown	ทำนา ทำสวน เลี้ยงสัตว์	Neg	โนปอด (P)	หมอนัด 22/3/62
โรงพยาบาลตาพระยา	หญิง	41 ปี 8 เดือน	15/05/2561	Unknown	ไม่มีอาชีพ	Neg	โนปอด (P)	ติดตามไม่ได้ ผู้ป่วยไปทำงานที่พื้ทยา
โรงพยาบาลตาพระยา	ชาย	32 ปี 11 เดือน	17/04/2561	Unknown	ทำนา ทำสวน เลี้ยงสัตว์	Neg	โนปอด (P)	รพ.สต.กำลังติดตาม
โรงพยาบาลตาพระยา	หญิง	30 ปี 3 เดือน	30/04/2561	Unknown	รับจ้าง	Neg	โนปอด (P)	ชาวกำพูนชา ติดตามไม่ได้ ผู้ป่วยกลับประเทศ
โรงพยาบาลตาพระยา	ชาย	47 ปี 7 เดือน	08/06/2561	Unknown	ทำนา ทำสวน เลี้ยงสัตว์	N/A	โนปอด (P)	รพ.สต.กำลังติดตาม
โรงพยาบาลวังน้ำเย็น	หญิง	75 ปี 6 เดือน	24/05/2561	Unknown	ไม่มีอาชีพ	Nag	โนปอด (P)	Plan D/C 16/5/62

จำนวนผู้ป่วยวันโรคเอนออก ไตรมาส 1 ปี 2561 (3 ราย)

รายที่	หน่วยบริการ	เพศ	อายุ	เริ่มรักษา	รพ.ที่ส่งต่อ	ตำแหน่ง EP	อาชีพ	B 24	Classify	หมายเหตุ
1	รพร.สระแก้ว	หญิง	33 ปี	12/12/2560	ไม่ได้ระบุ	Unknown	รับจ้าง	N/A	ในปอด (P)	ชาวกัมพูชา กลับประเทศติดตามไม่ได้
2	รพร.สระแก้ว	ชาย	60 ปี	13/10/2560	รพ.โรคทรวงอก	Unknown	รับจ้าง	N/A	ในปอด (P)	ยังรักษาอยู่
3	รพร.สระแก้ว	ชาย	27 ปี	3/11/2560	ไม่ได้ระบุ	Unknown	ไม่มีอาชีพ	Neg	ในปอด (P)	ชาวกัมพูชา กลับประเทศติดตามไม่ได้

สรุป TO จำนวน 3 ราย

ต่างจังหวัด 1 ราย รพ.ปลายทางต่างจังหวัดรับโอนเรียบร้อย
ติดตามไม่ได้ 2 ราย เป็นชาวกัมพูชา กลับประเทศ

จำนวนผู้ป่วยวันโรคเอนออก ไตรมาส 2 ปี 2561 (1 ราย)

รายที่	หน่วยบริการ	เพศ	อายุ	เริ่มรักษา	รพ.ที่ส่งต่อ	ตำแหน่ง EP	อาชีพ	B 24	Classify	หมายเหตุ
1	รพร.สระแก้ว	หญิง	15 ปี 4 ด.	02/03/2561	รพ.ปทุมธานี	ต่อมหน้าเหลือง	ไม่มีอาชีพ	Neg	นอกปอด (EP)	ยังรักษาอยู่

สรุป TO จำนวน 1 ราย

ต่างจังหวัด 1 ราย รพ.ปลายทางต่างจังหวัดรับโอนเรียบร้อย

จำนวนผู้ป่วยวันโรคโอนออก ไตรมาส 3 ปี 2561 (4 ราย)

รายที่	หน่วยบริการ	เพศ	อายุ	เริ่มรักษา	รพ.ที่ส่งต่อ	ตำแหน่ง EP	อาชีพ	B 24	Classify	หมายเหตุ
1	รพร.สระแก้ว	หญิง	69 ปี	24/5/2561	รพ.ตาพระยา	Unknown	ไม่มีอาชีพ	Neg	ในปอด (P)	ยังรักษาอยู่
2	รพร.สระแก้ว	หญิง	50 ปี 8 ด.	8/6/2561	รพ.วังน้ำเย็น	กระดูก/ข้อ	รับจ้าง	Neg	นอกปอด (EP)	ยังรักษาอยู่
3	รพร.สระแก้ว	ชาย	75 ปี	14/6/2561	รพ.อรัญประเทศ	Unknown	ไม่มีอาชีพ	N/A	ในปอด (P)	ยังรักษาอยู่
4	รพร.สระแก้ว	ชาย	67 ปี	8/6/2561	รพ.ห้วยเม็ก	Unknown	ไม่มีอาชีพ	Neg	ในปอด (P)	ยังรักษาอยู่

สรุป TO จำนวน 4 ราย

ในจังหวัด 3 ราย

ต่างจังหวัด 1 ราย รพ.ปลายทางต่างจังหวัดรับโอนเรียบร้อย