



แผนงานโครงการด้านเภสัชกรรม จังหวัดสระแก้ว ปี ๒๕๖๒

เภสัชกรหญิงเสาวณีย์ ยถาภูรานนท์
เภสัชกรชำนาญการพิเศษ
หัวหน้ากลุ่มงานเภสัชกรรม โรงพยาบาลสมเด็จพระยุพราชสระแก้ว

CONTENTS

- ๐๑ แผนการปฏิบัติงานเภสัชกรรม ปีงบประมาณ ๒๕๖๒
- ๐๒ ข้อมูลการใช้เครื่องวัดและบันทึกอุณหภูมิ (Data LogTag)
- ๐๓ ข้อมูลการใช้เครื่องพิมพ์สติ๊กเกอร์ ฉลากยาใน รพ.สต.
- ๐๔ โปรแกรม HosXp on web



01

แผนการปฏิบัติงานเภสัชกรรม ปีงบประมาณ ๒๕๖๒

Year Plan ๒๐๑๙

รายการ	เป้าประสงค์/เกณฑ์	ต.ค.	พ.ย.	ธ.ค.	ม.ค.	ก.พ.	มี.ค.	เม.ย.	พ.ค.	มิ.ย.	ก.ค.	ส.ค.	ก.ย.	ผู้รับผิดชอบ
๑. จัดซื้อยาร่วม	มีการจัดซื้อร่วมระดับจังหวัด								/	/	/	/	/	สสจ.
๒. RDU	ผ่านเกณฑ์ตามตัวชี้วัดกระทรวง ปี ๒๕๖๒ ทุกรพ.	/	/	/	/	/	/	/	/	/	/	/	/	สสจ.
	challenge ; วัฒนา/เขานกรรจ์ ผ่านขั้นที่ ๓													
๓. กรอบบัญชียา จ.สระแก้ว		/	/	/										รพร.
- ระบบยา refer					/	/	/							
- ระบบ node ยา								/	/					

Year Plan ๒๐๑๙

รายการ	เป้าประสงค์/เกณฑ์	ต.ค.	พ.ย.	ธ.ค.	ม.ค.	ก.พ.	มี.ค.	เม.ย.	พ.ค.	มิ.ย.	ก.ค.	ส.ค.	ก.ย.	ผู้รับผิดชอบ
๔. ระบบยา รพ.สต.ติดตาม														วัฒนา
- standardize ผู้ตรวจประเมิน			/	/										
- ความปลอดภัยของผู้ป่วยในการใช้ยา (ฉลากยา)	๑๐๐%			/	/	/	/	/	/	/	/	/	/	
- การควบคุมอุณหภูมิยาเย็น (LogTag)	๑๐๐%			/	/	/	/	/	/	/	/	/	/	
๕. การเข้าถึงข้อมูลยาเพื่อความปลอดภัย														รพร.
- HosXp on web						/	/	/						
- การแพ้ยา/ADRรุนแรง		/	/	/	/	/	/	/	/	/	/	/	/	
๖. คลังยา รพ.														รพร.
ระบบแจ้งเตือนอุณหภูมินอกช่วง (Cold chain monitor)	ทุกรพ.			/	/	/								



02

ข้อมูลการใช้เครื่องวัดและบันทึกอุณหภูมิ
(Data LogTag)

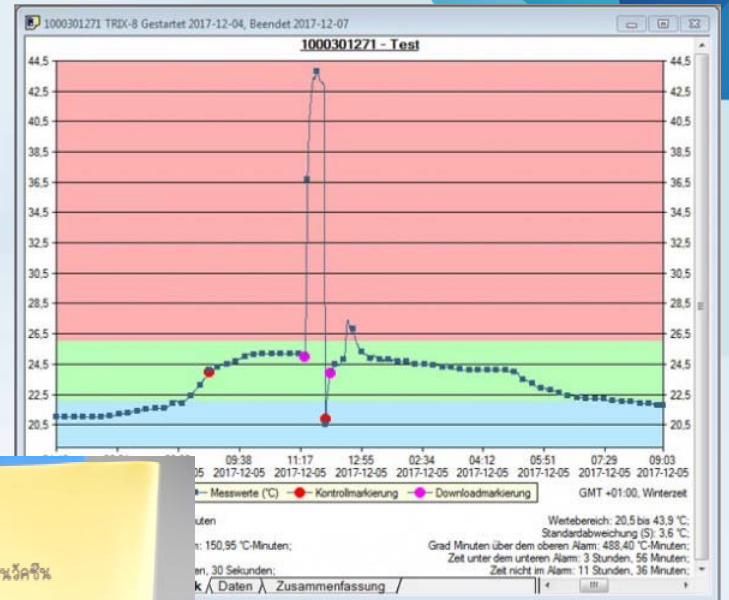

ข้อมูลการใช้เครื่องวัดและบันทึกอุณหภูมิ (Data LogTag)

กลุ่มที่ ๑ : มีครบทุก รพ.สต.
ทุก cup ยกเว้น อรัญญ

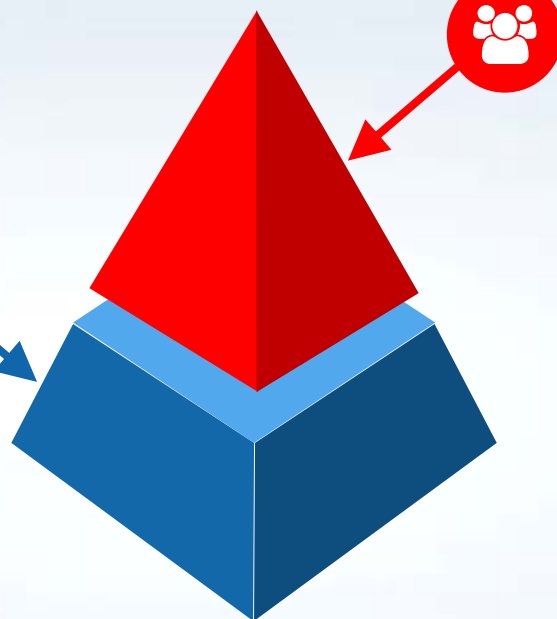

กลุ่มที่ ๒ : มีไม่ครบทุก รพ.สต.
cup อรัญญ มี ๙ แห่ง
จากทั้งหมด ๑๖ แห่ง



03

ข้อมูลการใช้เครื่องพิมพ์สติกเกอร์ฉลากยาใน รพ.สต.

click to add your text here

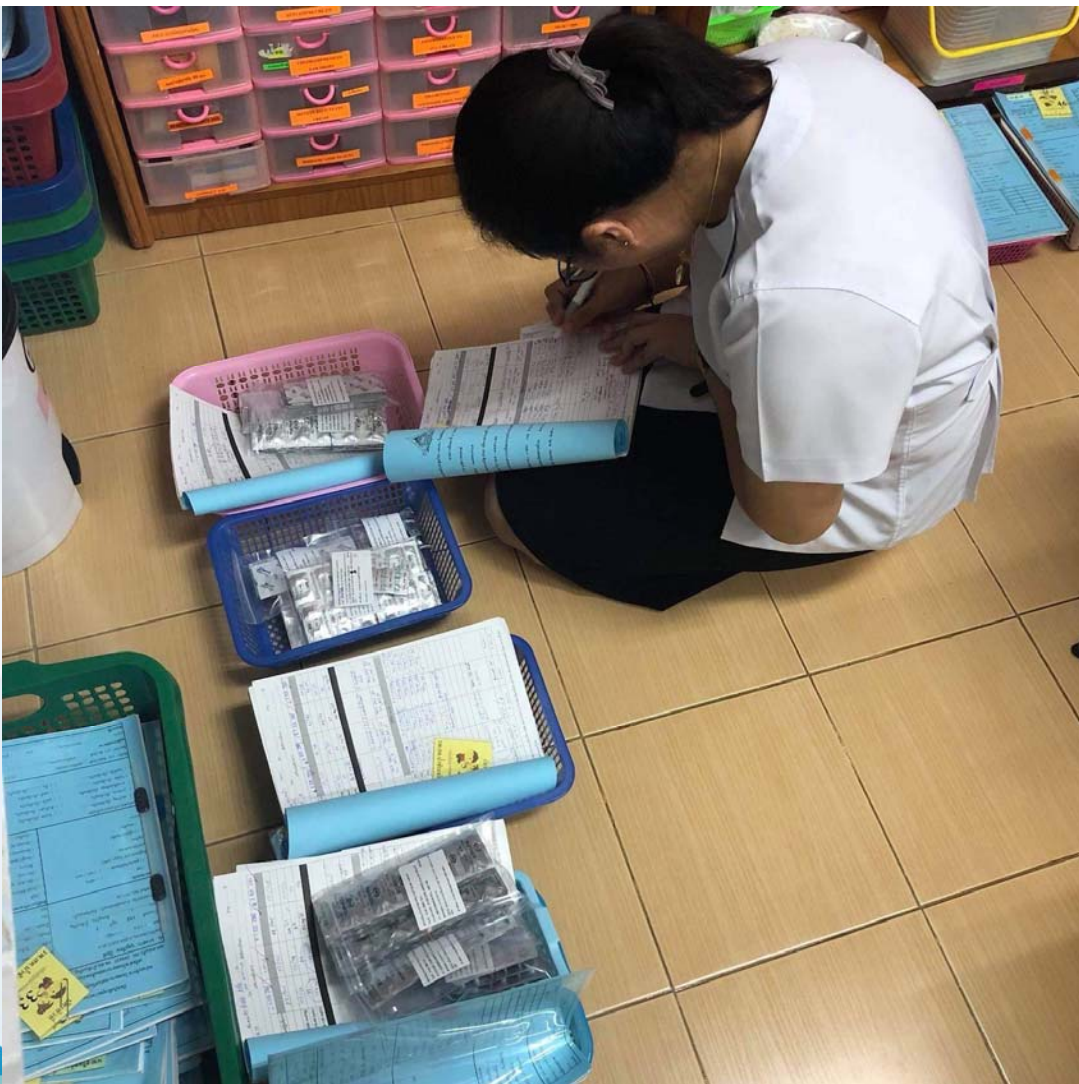







ข้อมูลพื้นฐาน

(จำนวน รพ.สต. ที่มีเครื่องพิมพ์สติ๊กเกอร์/จำนวน รพ.สต. ทั้งหมด)

Direct Thermal Printer

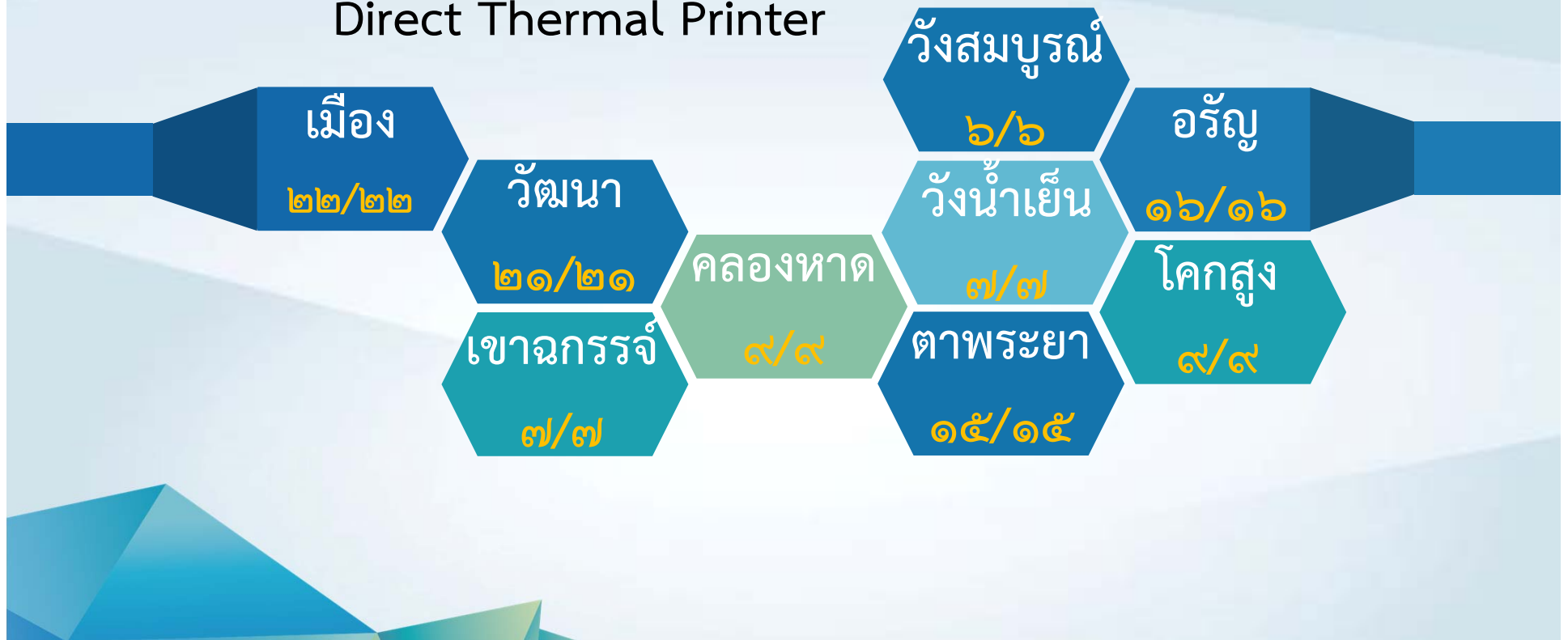



04

โปรแกรม HosXp on web

Google **รพร. สระแก้ว**

[ทั้งหมด](#) | [แผนที่](#) | [คำรูป](#) | [ข่าวสาร](#) | [วิดีโอ](#) | [เพิ่มเติม](#) | [การตั้งค่า](#) | [เครื่องมือ](#)

ผลการค้นหาประมาณ 4,830,000 รายการ (0.86 วินาที)

โรงพยาบาลสมเด็จพระยุพราชสระแก้ว - กระทรวงสาธารณสุข
www.skh.moph.go.th/index.php
รพร.สระแก้ว ขอขอบคุณ บริษัท เสนอแอส จำกัด บริษัท ชุดเครื่องเจาะทะลุโลกศรีษะ 1 ชุด ... รพร.สระแก้ว ขอขอบคุณ คุณปัญญา และคุณเขมกาญจน์ ทรัพย์เจริญ บริจาคเงิน 100,000 ...
คุณเคยไปที่หน้าเว็บนี้หลายครั้ง ไปครั้งสุดท้ายเมื่อ: 23/2/2019

HosXp On Web
UserName และ Password ใช้ตัวเดียว
กับระบบ HOSxP ...

Slip Online
Slip Online. เงินเดือน · ข้อมูลส่วนตัว.
[Error] Password is wrong ...

ผลการค้นหาเพิ่มเติมจาก moph.go.th »

Sakaeo Crown Prince Hospital ...
Sakaeo Crown Prince Hospital
created By Korn Wongsasom ...

ประชาสัมพันธ์โรงพยาบาลสมเด็จพระยุพราชสระแก้ว - หน้าหลัก | Facebook
<https://th-th.facebook.com/PR.SCPH/>

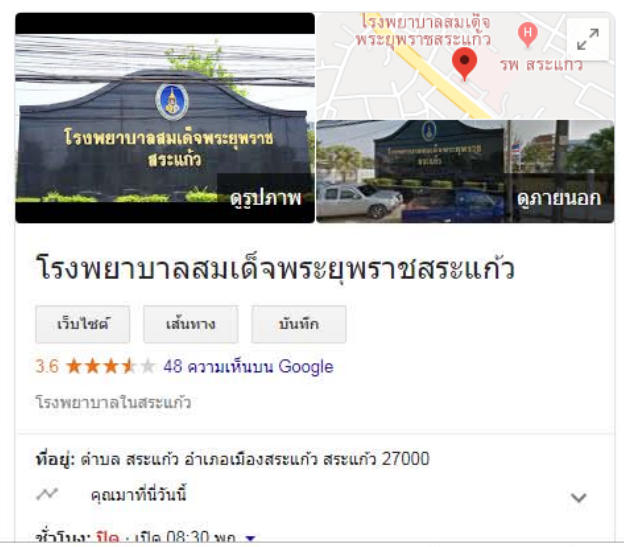

รูปภาพ | ภายนอก

โรงพยาบาลสมเด็จพระยุพราชสระแก้ว

เว็บไซต์ | เส้นทาง | บันทึก

3.6 ★★★★★ 48 ความเห็นบน Google

โรงพยาบาลในสระแก้ว

ที่อยู่: ตำบล สระแก้ว อำเภอเมืองสระแก้ว สระแก้ว 27000

คุณมาที่นี่วันนี้

ชั่วโมง: ปิด · เปิด 08:30 พก

โลโก้ของดิน - Google โดร์ฟ HosXp On Web

← → ↻ ⓘ ไม่ปลอดภัย | www.skh.moph.go.th/index.php?option=com_content&view=article&id=182%3Ahosxp-on-web&catid=41%3Ahosxp&Itemid=1

แอป ดูซีรี่ย์ญี่ปุ่น fxBazooka รัตปาตุตะโต CCPE Acyclovir รักษา Chicke subtai STD < PTN Pharma > | ง่าย M COC Seal Team Season 2 มั้หมาจ๊กอินญา

วันที่ ๑๓ กุมภาพันธ์ ๒๕๖๒ กลุ่มงานเวชกรรมสังคมร่วมกับองค์การบริหารส่วนตำบลสระแก้ว

เข้าสู่ระบบ
HOSxP
OnWeb

วัตถุประสงค์

1. เพื่อรองรับการทำงานบนอุปกรณ์ Mobile ผ่านระบบ Internet
2. เพื่อพัฒนาระบบงานเพิ่มเติมที่ไม่มีในระบบ HOSxP

ประโยชน์

1. IPD แสดงประวัติผู้ป่วยแยกตาม Ward สามารถดูรายละเอียดการรักษาได้
- 1.1 Dr. Round Ward ดูประวัติการลง Round Ward ของแพทย์ทั้งหมด และลงบันทึกการลง Round Ward ของแพทย์ได้
- 1.2 LAB ดูประวัติการสั่ง LAB พร้อมผล ทั้งหมดและแบบ Group Date ของ AN สามารถ Filter รายการได้
- 1.3 Oper(ผ่าตัด) ดูประวัติการทำผ่าตัด ค่าห้อง ค่าเตียง และเวชภัณฑ์ ทั้งหมดและแบบ Group Date ของ AN สามารถ Filter รายการได้
- 1.4 Drug Profile ดูประวัติการสั่งยาและเวชภัณฑ์ ทั้งหมดและแบบ Group Date ของ AN สามารถ Filter รายการได้
- 1.5 X-Ray ดูประวัติการสั่ง X-Ray พร้อมผลการอ่านฟิล์ม ทั้งหมดและแบบ Group Date ของ AN สามารถ Filter รายการได้
2. Dr.
- 2.1 Dr. Round Ward ดูประวัติการลง Round Ward ของแพทย์ตาม Login และสามารถลงบันทึกการลง Round Ward ของแพทย์แบบทั้งหมดใน Ward หรือ เฉพาะแพทย์เจ้าของไข้ได้

การ Login

UserName และ Password ใช้ตัวเดียวกับระบบ HOSxP หากไม่สามารถ Login ได้ อาจเกิดจาก Password ของท่านยังคงเป็น default จาก Admin ตั้งไว้ หรือท่านตั้ง UserName และ Password เหมือนกัน ท่านต้องทำการเปลี่ยน Password ในระบบ HOSxP เสียก่อน หรือติดต่อศูนย์คอมพิวเตอร์ Tel.182

กำลังพัฒนาในระบบ

1. Home Health Care

ร่วมสมทบทุน เอกสารผู้ตรวจคณะ
ปีงบประมาณ 60

แนวทางการปฏิบัติ ตามจรรยาบรรณ สธ. สรุปผลการตรวจ รายการกระทรวง สาธารณสุขปี 2561 รอบที่ 1

แผนยุทธศาสตร์ฯ ระยะ 20 ปี (สธ.) SCPH Fighting Stroke

www.skh.moph.go.th/QHis/

FB_IMG_15512732...jpg FB_IMG_15512734...jpg FB_IMG_15512733...jpg FB_IMG_15512734...jpg 572350-zebra-gk4...jpg แสดงทั้งหมด

TH 20:26 27/2/2562



ขอบคุณค่ะ