

KPI ปี 2561

KPI	KPI 2561		
	PA	กสธ.	จังหวัด
<input type="checkbox"/> 33.ร้อยละผู้ป่วยนอกได้รับบริการแพทย์แผนไทย และการแพทย์ทางเลือก		✓	✓
<input type="checkbox"/> 53.จำนวนเมืองสมุนไพร อย่างน้อยเขตสุขภาพละ 1 จังหวัด	✓		

ผู้ป่วยนอกได้รับบริการแพทย์แผนไทยและการแพทย์ทางเลือกเปรียบเทียบกับ

เดือนที่ผ่านมา จำแนกเป็นราย CUP (ณ 22 กรกฎาคม 61)

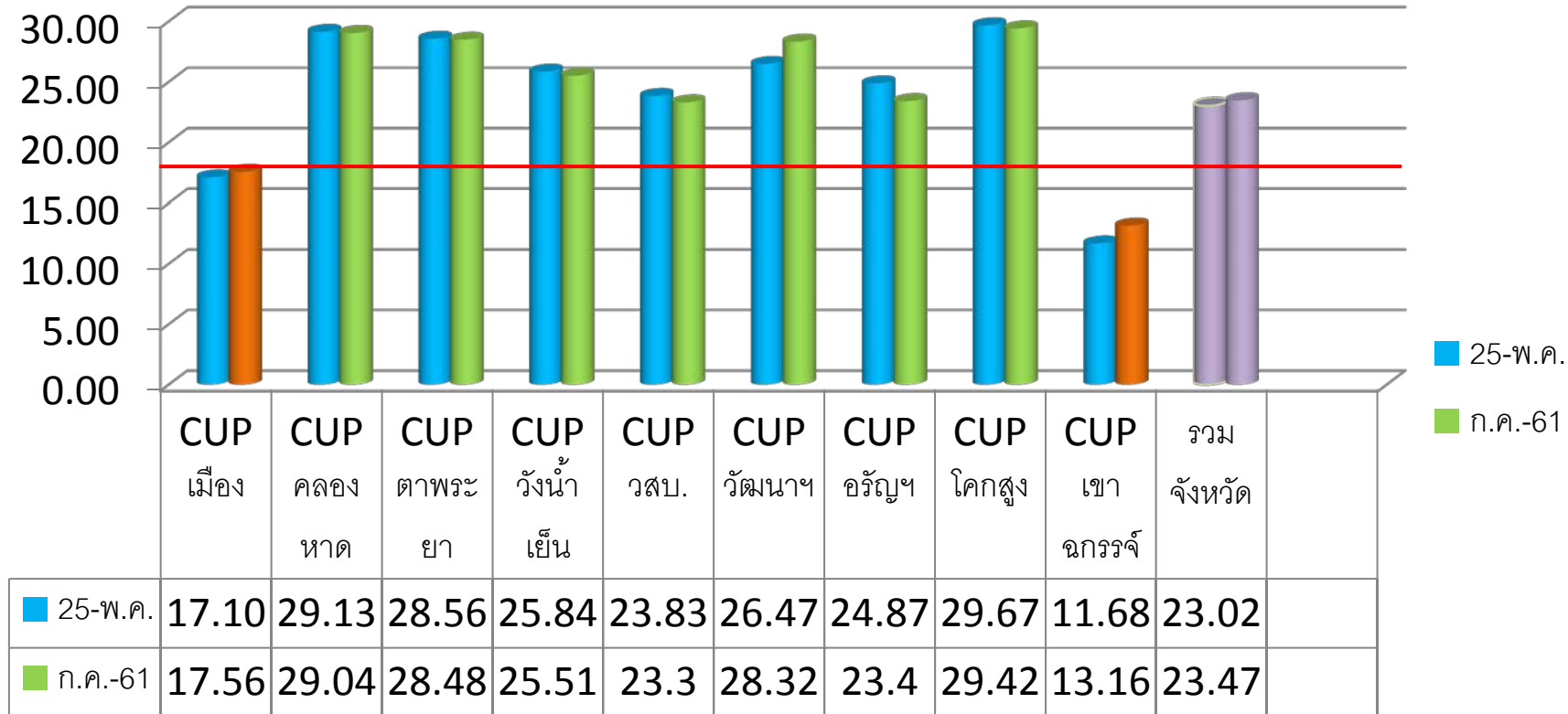

เดือน	ผู้ป่วยนอก (ครั้ง)	ผู้รับบริการแพทย์แผนไทย (ครั้ง)	ร้อยละ
25 พฤษภาคม 61	1,037,672	238,919	23.02
22 กรกฎาคม 61	1,270,514	298,188	23.47
เพิ่มขึ้น	232,842	59,269	+0.45

ผ่านเกณฑ์

โครงการอนุรักษ์พันธุ์พืชสมุนไพรฯ

กิจกรรม		วงเงินที่ได้รับสนับสนุน	เบิกจ่ายแล้ว	ก่อนนี้/จัดซื้อจัดจ้าง	อยู่ระหว่างดำเนินการ	คงเหลือคืน
1	จัดทำศูนย์เรียนรู้บ้านทับทิมสยาม05	78,000			78,000	0
2	อบรมเยาวชน(นักเรียน 30 คน)	18,800	18,750			50
3	พัฒนาแหล่งแปรรูปสมุนไพร.คลองหาด	4,042,000		1,759,984		672,116
	3.1 อาคารแปรรูป	1,485,000		1,220,000	อยู่ระหว่างก่อสร้างงวด 1	265,000
	3.2 โรงตากพลังงานแสงอาทิตย์	792,000		539,984	ก่อสร้างแล้วเสร็จ รอเบิกจ่าย	252,016
	3.3 เครื่องกลั่น	700,000	620,000			80,000
	3.4 เครื่องหั่น	105,000	89,900			15,100
	3.5 ตู้อบ 24 ถาด 2 ตู้	480,000	460,000			20,000
	3.6 เครื่องบดร่อน	480,000	440,000			40,000
4	ส่งเสริมการปลูก	500,000	493,500	5,250		1,250
5	การสำรวจภูมิปัญญา	17,000			อยู่ระหว่างดำเนินการ 17,000	0
6	การอนุรักษ์และการคุ้มครองภูมิปัญญา	120,000	43,862			76,138
	(การประชุมเชิงปฏิบัติการหมอพื้นบ้าน)					
	รวม	4,775,800	2,166,012	1,765,234		
	คงเหลือ	4,775,800	3,931,246		95,000	749,554

กิจกรรม	งบประมาณ (บาท)	ก่องนี้	เบิกจ่าย แล้ว	คงเหลือ	การดำเนินงาน
***โครงการพัฒนาสมุนไพรในกลุ่มภาค กลาง	29,161,000				
1. ยกระดับการแปรรูปสมุนไพร และ บริการR&D and Technology	24,483,000				
1.1 สร้างอาคารส่งเสริมสุขภาพและ เอนกประสงค์(แบบแผนไทย)	12,276,000	9,798,000	-	2,478,000	-ได้ผู้รับจ้างแล้ว อยู่ระหว่างเข้างาน งวด 1
1.2 สร้างอาคารที่พักฯ	9,207,000	7,817,000	-	1,390,000	
1.3 พัฒนางานวิจัยและนวัตกรรม จำนวน 3 เรื่อง ๑ละ 1 ล้าน	3,000,000	3,000,000 (4 งวด)			-การขออนุมัติแผนฯ
2. พัฒนาส่งเสริมช่องทางการตลาด	4,678,000				
2.1 พัฒนารูปแบบบรรจุภัณฑ์/การทำ ตราสัญลักษณ์ผลิตภัณฑ์	1,500,000	1,255,000 (5งวด)		245,000	-ได้ผู้รับจ้างแล้ว เริ่มดำเนินงานงวด 1
2.2 การสร้างแบรนด์ /สื่อสารแบรนด์	1,000,000	1,000,000 (4 งวด)			แก้ไขสัญญา
2.3 สร้างอาคารร้านค้าชุมชนพร้อม ลานจอดรถ จำนวน 1 แห่ง	2,178,000	1,570,000	-	608,000	ลงนามสัญญาแล้ว อยู่ระหว่างปฏิบัติงาน งวด 1 (30 %)
รวม	29,161,000	24,440,000	-	4,721,000	

โครงการเมืองสมุนไพร ปีงบประมาณ 2560

กิจกรรม	งบประมาณ (บาท)	การดำเนินงาน
➤ ก่อสร้างอาคารเรือนตากสมุนไพร (รพ.วังน้ำเย็น)	844,900	เบิกจ่ายเรียบร้อยแล้ว
➤ ก่อสร้างอาคารแปรรูปวัตถุดิบสมุนไพร (รพ.วังน้ำเย็น)	9,650,000 (8 งวด)	**ดำเนินการเสร็จแล้ว ส่งมอบงานแล้ว อยู่ระหว่างเบิกจ่ายงวด 7-8 (เบิกจ่ายแล้ว 7,720,000 บาท)
➤ การพัฒนาระบบสารสนเทศฐานข้อมูลสมุนไพร	1,800,000 (5 งวด)	เสร็จเรียบร้อยแล้ว เบิกจ่ายหมดแล้ว