

การพัฒนางานแพทย์แผนไทยและการแพทย์ทางเลือก

เป้าประสงค์ : จังหวัดสระแก้ว เป็นต้นแบบการจัดบริการสุขภาพ
ด้วยการแพทย์แผนไทย ที่ประสบความสำเร็จ
ในระดับประเทศ

ประเด็นยุทธศาสตร์

- การสร้างความเป็นเลิศระบบบริการแพทย์แผนไทย ที่ได้มาตรฐานสากล
- การสร้างมูลค่าและมูลค่าเพิ่มผลิตภัณฑ์สมุนไพร
- การพัฒนาศูนย์การเรียนรู้และพัฒนาบุคลากรด้านแพทย์แผนไทย ที่มีมาตรฐานสากล
- การสร้างระบบสุขภาพชุมชนเข้มแข็ง ด้วยภูมิปัญญาการแพทย์แผนไทย

สถานการณ์



ปัญหาสุขภาพ

- การเข้าถึงบริการ
แพทย์แผนไทย
- กลุ่มโรคเรื้อรังเพิ่มขึ้น
- การดูแลสุขภาพตาม
กลุ่มวัย

-แพทย์แผนไทย 37 คน

-ผช.แพทย์แผนไทย 140 คน

SERVICE PLAN แพทย์แผนไทย

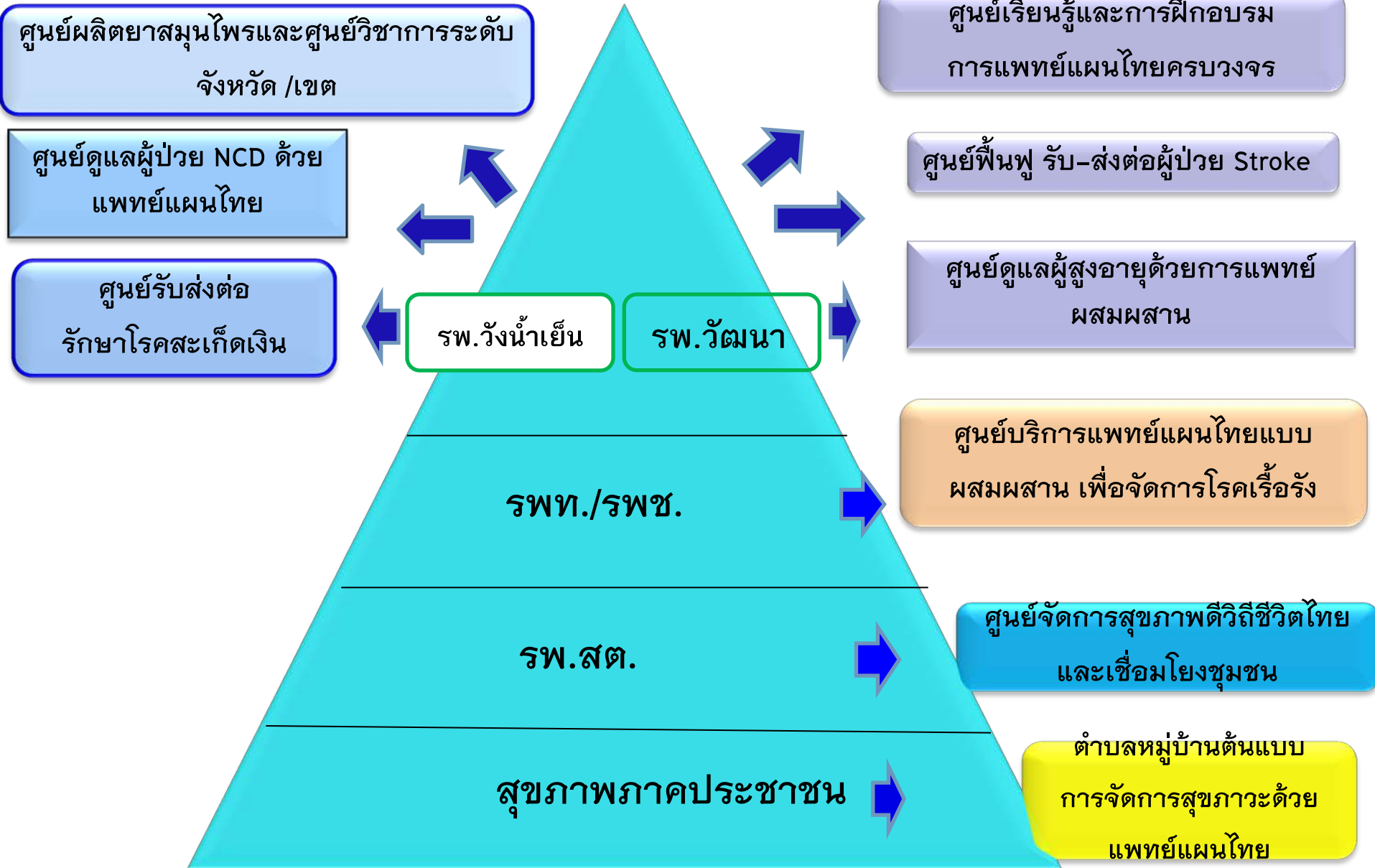

แนวทาง/มาตรการ ปี 2561

<input type="checkbox"/> ระบบบริการ <ul style="list-style-type: none"> <input type="checkbox"/> ยกระดับ รพ.เป็นศูนย์เชี่ยวชาญเฉพาะโรค 	<input type="checkbox"/> รพ.วัฒนา (Stroke /การดูแลผู้สูงอายุ) <ul style="list-style-type: none"> <input type="checkbox"/> รพ.วังน้ำเย็น (สะกัดเงิน/กระตุ้นพัฒนาการเด็ก)
<input type="checkbox"/> รพ./รพ.สต. จัดคลินิกแผนไทยเฉพาะโรค (Stroke/ข้อเข่าเสื่อม/ไมเกรน/ภูมิแพ้/DM/HT)	<input type="checkbox"/> รพ.แผนไทย/รพท. จัดบริการ 4 โรค <ul style="list-style-type: none"> <input type="checkbox"/> รพช./รพ.สต.(ที่มี ผช.แผนไทย) จัดบริการอย่างน้อย 2 โรค (Stroke /ข้อเข่าเสื่อม)
<input type="checkbox"/> วิจัย/R2R นวัตกรรม	<input type="checkbox"/> วิจัย หรือ R2R 1 เรื่อง /ปี/อำเภอ (สำหรับแพทย์แผนไทย) <ul style="list-style-type: none"> <input type="checkbox"/> กรณีศึกษา หรือ นวัตกรรม รพ.สต.ละ 1 เรื่อง/ปี (ผช.)
<input type="checkbox"/> การนวดกระตุ้นพัฒนาการเด็ก	<input type="checkbox"/> รพ./รพ.สต. ทุกแห่งที่มีแพทย์แผนไทย (20 แห่ง)
<input type="checkbox"/> พัฒนาผลิตภัณฑ์และยาสมุนไพร	<input type="checkbox"/> รพ.วังน้ำเย็น ผลิตสนับสนุน <ul style="list-style-type: none"> <input type="checkbox"/> รพ./รพ.สต. ใช้สมุนไพร First line drug 3 กลุ่มโรค <ul style="list-style-type: none"> <input type="checkbox"/> URI /AD /ท้องอืด ท้องเฟ้อ <input type="checkbox"/> ฟ้าทะลายใจ/ขมิ้นชัน/เหลืองปิดสมุทร
<input type="checkbox"/> การส่งเสริมศักยภาพท้องถิ่น	<input type="checkbox"/> ดำเนินการหมู่บ้านชุมชนต้นแบบ <ul style="list-style-type: none"> <input type="checkbox"/> เป้าหมายหลัก 33 ตำบล (บูรณาการตำบล 4 ดี) <input type="checkbox"/> ปลอกและใช้สมุนไพร เป็นอาหาร-ยา

การขับเคลื่อนโครงการเมืองสมุนไพร

จังหวัดเป้าหมาย เขตสุขภาพละ 1 จังหวัด (พื้นที่เป้าหมาย จังหวัดปราจีนบุรี/จังหวัดจันทบุรี)

เป้าหมาย

- เพิ่มการใช้สมุนไพรในระบบสุขภาพในการรักษาโรคและการส่งเสริมสุขภาพ
- พัฒนาคุณภาพวัตถุดิบสมุนไพรยกระดับมูลค่าผลผลิตให้กับเกษตรกร
- ขยายช่องทางการใช้ประโยชน์ เพิ่มมูลค่าการตลาด

แนวทางการพัฒนา	การดำเนินงาน
➤ ตั้งกลุ่มผู้นิยมด้านสมุนไพร	▪ สํารวจกลุ่มเกษตรกร
➤ สํารวจและขึ้นทะเบียนเกษตรกรผู้ปลูกสมุนไพรที่มีพื้นที่การปลูก 100 ตารางวาขึ้นไป/กลุ่มแปรรูปสมุนไพร	(จำนวน/พื้นที่การปลูก/ ความต้องการปลูกพืช) ▪ มีการรวมกลุ่ม
➤ จัด Zoning พื้นที่การปลูก (GAP/GACP/Organic)	
➤ ส่งเสริมการปลูกพืชสมุนไพรแก่กลุ่มเกษตรกร ให้มีมาตรฐาน GAP	▪ กำหนดพื้นที่เป้าหมาย 100 ไร่
➤ พัฒนาคุณภาพแหล่งผลิตและแปรรูปสมุนไพร ให้ได้มาตรฐาน GMP	
➤ การสร้างการรับรู้ การใช้ประโยชน์จากสมุนไพร	

แผนงาน/โครงการ ปี 2561

กิจกรรม	งบประมาณ (บาท)	แหล่งงบ
1. โครงการพัฒนาเมืองสมุนไพร	29,161,000	แผนพัฒนาภาค
1.1 ยกกระต๊อบการแปรรูปสมุนไพร และ บริการR&D and Technology	24,483,000	
1.2 พัฒนาส่งเสริมช่องทางการตลาด	4,678,000	
2. โครงการอนุรักษ์พันธุ์พืชสมุนไพรและใช้ประโยชน์จากทรัพยากรธรรมชาติฯ	4,775,880	แผนพัฒนา จังหวัด
-ส่งเสริมการปลูกพืชสมุนไพร		
-พัฒนาแหล่งแปรรูปวัตถุดิบสมุนไพรชุมชน		
-จัดทำสวนเรียนรู้ อนุรักษ์สมุนไพร		
-อบรมเยาวชนและจัดตั้งแกนนำรักษ์สมุนไพรแก่นักเรียน		
3.โครงการยกระดับการจัดบริการแพทย์แผนไทย	78,600	สสจ./กรมแผนไทย
4. โครงการส่งเสริมและคุ้มครองภูมิปัญญาการแพทย์แผนไทย	163,390	กรมแผนไทย
รวม	34,158,870	

ผลการดำเนินงานตามตัวชี้วัด

KPI	เกณฑ์	ผลการดำเนินงาน
ร้อยละของผู้ป่วยนอกได้รับบริการการแพทย์แผนไทยและการแพทย์ทางเลือกที่ได้มาตรฐาน	ร้อยละ 20	22.55 % (ผ่านเกณฑ์) (ณ 25 พย.60)

นวัตกรรม

- การดูแลผู้ป่วย Stroke ด้วยการแพทย์ผสมผสาน
- การดูแลผู้สูงอายุข้อเข่าเสื่อมด้วยแพทย์แผนไทย (การพอกเข้า)
- การนวดกระตุ้นพัฒนาเด็กล่าช้า