

ตารางแสดงจำนวนและร้อยละของแผนงาน/โครงการ/กิจกรรมตามประเภทกิจกรรม รายอำเภอ ตามปีงบประมาณ 2560

ลำดับ	อำเภอ	ประเภทที่ 1	ประเภทที่ 2	ประเภทที่ 3	ประเภทที่ 4	ประเภทที่ 5	รวม
1	เขาค้อ	25	44	7	0	0	76
2	คลองหาด	9	18	7	5	3	42
3	โคกสูง	2	10	2	12	1	27
4	ตาพระยา	34	4	15	3	3	59
5	เมืองสระแก้ว	120	59	35	19	6	239
6	วังน้ำเย็น	43	62	21	6	4	136
7	วังสมบูรณ์	32	27	14	3	1	77
8	วัฒนานคร	81	37	27	24	6	175
9	อรัญประเทศ	20	29	10	9	3	71
รวม		366	290	138	81	27	902

แผนภูมิแสดงร้อยละของแผนงาน/โครงการ/กิจกรรมตามประเภทกิจกรรม ภาพรวม ปีงบประมาณ 2560

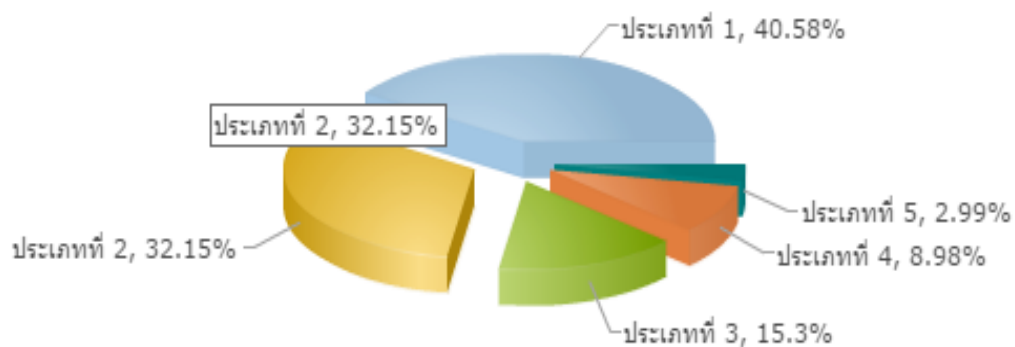

นิยามศัพท์

ประเภทที่ 1 = สนับสนุนหน่วยบริการ/สถานบริการ/หน่วยงานสาธารณสุข

ประเภทที่ 2 = สนับสนุนกลุ่มหรือองค์กรประชาชน/หน่วยงานอื่น

ประเภทที่ 3 = สนับสนุนศูนย์ เด็กเล็ก/ผู้สูงอายุ/คนพิการ

ประเภทที่ 4 = สนับสนุนการบริหาร/พัฒนากองทุนฯ

ประเภทที่ 5 = สนับสนุนกรณีเกิดโรคระบาด/ภัยพิบัติ

ตารางแสดงจำนวนและร้อยละของของแผนงาน/โครงการ/กิจกรรมของกองทุนฯ เปรียบเทียบกับกลุ่มเป้าหมาย รายอำเภอ ตามปีงบประมาณ 2560

ลำดับ	อำเภอ	กลุ่มที่ 1	กลุ่มที่ 2	กลุ่มที่ 3	กลุ่มที่ 4	กลุ่มที่ 5.1	กลุ่มที่ 5.2	กลุ่มที่ 6	กลุ่มที่ 7	กลุ่มอื่นๆ	รวม
1	เขาค้อ	1	3	26	24	3	1	2	16	0	76
2	คลองหาด	1	7	6	2	4	0	2	15	5	42
3	โคกสูง	1	1	6	2	3	0	1	9	4	27
4	ตาพระยา	1	12	3	6	4	2	0	27	4	59
5	เมืองสระแก้ว	4	27	27	20	24	12	5	104	16	239
6	วังน้ำเย็น	1	10	44	13	28	2	6	26	6	136
7	วังสมบูรณ์	3	12	12	5	8	3	5	28	1	77
8	วัฒนานคร	2	22	17	25	16	12	4	47	30	175
9	อรัญประเทศ	1	9	8	5	6	2	0	30	10	71
รวม		15	103	149	102	96	34	25	302	76	902

แสดงร้อยละของแผนงาน/โครงการ/กิจกรรมของกองทุนฯ เปรียบเทียบกับกลุ่มเป้าหมาย ภาพรวม ปีงบประมาณ

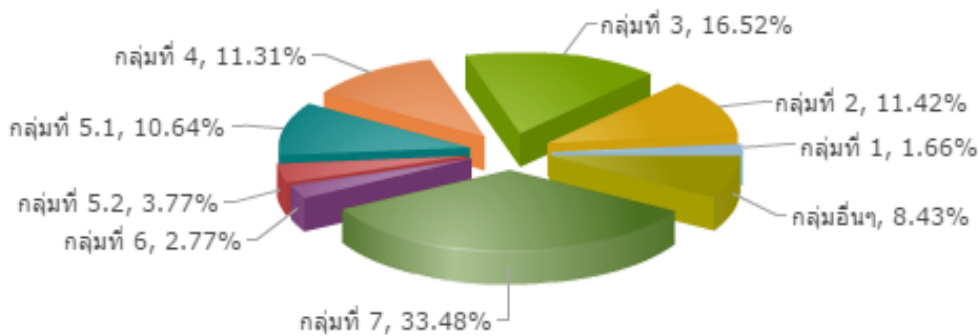

นิยามศัพท์

- กลุ่มที่ 1 = กลุ่มหญิงตั้งครรภ์และหญิงหลังคลอด
- กลุ่มที่ 2 = กลุ่มเด็กเล็กและเด็กก่อนวัยเรียน
- กลุ่มที่ 3 = กลุ่มเด็กวัยเรียนและเยาวชน
- กลุ่มที่ 4 = กลุ่มวัยทำงาน
- กลุ่มที่ 5.1 = กลุ่มผู้สูงอายุ
- กลุ่มที่ 5.2 = กลุ่มผู้ป่วยโรคเรื้อรัง
- กลุ่มที่ 6 = กลุ่มคนพิการและทุพพลภาพ
- กลุ่มที่ 7 = กลุ่มประชาชนทั่วไปที่มีภาวะเสี่ยง
- กลุ่มอื่นๆ = สำหรับการบริหารหรือพัฒนากองทุนฯ และกลุ่มอื่นๆ

ตารางแสดงจำนวนและร้อยละของการสนับสนุนงบประมาณตามประเภทกิจกรรม รายอำเภอ ตามปีงบประมาณ 2560

ลำดับ	อำเภอ	ประเภทที่ 1	ประเภทที่ 2	ประเภทที่ 3	ประเภทที่ 4	ประเภทที่ 5	รวม
1	เขาค้อ	1,243,970.00	633,627.00	111,440.00	0	0	1,989,037.00
2	คลองหาด	332,720.00	591,605.00	209,780.00	180,514.74	131,910.00	1,446,529.74
3	โคกสูง	160,000.00	558,500.00	35,000.00	433,600.00	96,900.00	1,284,000.00
4	ตาพระยา	2,790,879.00	149,000.00	173,593.00	262,090.00	704,306.36	4,079,868.36
5	เมืองสระแก้ว	3,594,370.00	1,747,168.00	851,135.00	1,060,402.00	452,793.80	7,705,868.80
6	วังน้ำเย็น	1,844,905.00	1,369,180.00	957,500.00	287,700.00	326,051.56	4,785,336.56
7	วังสมบูรณ์	887,859.00	361,995.00	402,430.00	65,000.00	142,063.40	1,859,347.40
8	วัฒนานคร	3,154,049.00	1,738,500.00	678,080.00	573,942.50	267,000.00	6,411,571.50
9	อรัญประเทศ	859,320.00	1,010,470.00	340,500.00	273,600.00	145,500.00	2,629,390.00
รวม		14,868,072.00	8,160,045.00	3,759,458.00	3,136,849.24	2,266,525.12	32,190,949.36

แผนภูมิแสดงร้อยละของการสนับสนุนงบประมาณตามประเภทกิจกรรม ภาพรวม ปีงบประมาณ 2560

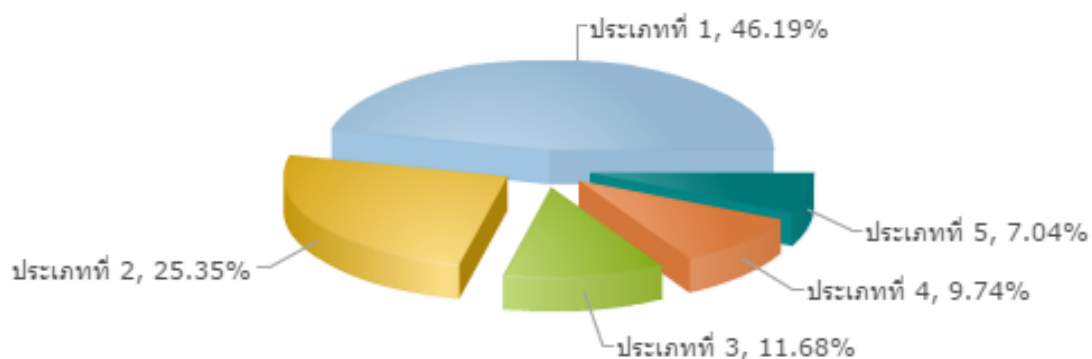

นิยามศัพท์

ประเภทที่ 1 = สนับสนุนหน่วยบริการ/สถานบริการ/หน่วยงานสาธารณสุข

ประเภทที่ 2 = สนับสนุนกลุ่มหรือองค์กรประชาชน/หน่วยงานอื่น

ประเภทที่ 3 = สนับสนุนศูนย์ เด็กเล็ก/ผู้สูงอายุ/คนพิการ

ประเภทที่ 4 = สนับสนุนการบริหาร/พัฒนากองทุนฯ

ประเภทที่ 5 = สนับสนุนกรณีเกิดโรคระบาด/ภัยพิบัติ

ตารางแสดงผลการประเมินกองทุนฯ โดยเจ้าหน้าที่กองทุน

ลำดับ	อำเภอ	จำนวนผู้ประเมิน	A+	A	B	C	คะแนน	ประเมิน กองทุนฯ แล้ว	ยังไม่ประเมิน
1	เขาค้อ	5	0	1	1	0	68	2	3
2	คลองหาด	7	1	2	0	0	85	3	4
3	โคกสูง	4	0	1	0	0	76	1	3
4	ตาพระยา	6	0	0	0	0	0	0	6
5	เมืองสระแก้ว	11	1	4	1	1	73.71	7	4
6	วังน้ำเย็น	4	0	1	0	0	73	1	3
7	วังสมบูรณ์	3	0	3	0	0	86.67	3	0
8	วัฒนานคร	12	0	7	0	0	79.71	7	5
9	อรัญประเทศ	13	1	3	1	1	69.33	6	7
รวม		65	3	22	3	2	76.33	30	35

แผนภูมิแสดงแสดงผลการประเมินกองทุนฯ โดยเจ้าหน้าที่กองทุน

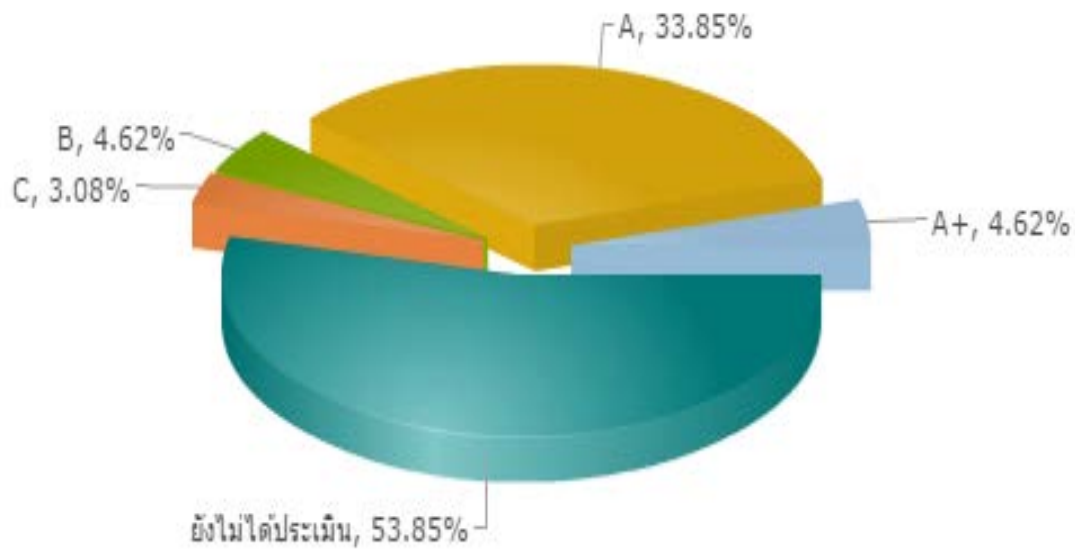

ข้อมูลสถานการณ์ด้านการเงินกองทุนหลักประกันสุขภาพในระดับท้องถิ่นหรือพื้นที่

ลำดับ	รหัสกองทุน	ประเภท	ชื่อ	อำเภอ	จังหวัด	ยอดยกมา ณ 30 ก.ย. 59	คงเหลือ ต.ค.	คงเหลือ พ.ย.	คงเหลือ ธ.ค.	คงเหลือ ม.ค.	คงเหลือ ก.พ.60	รวม สปสช. โอน 60	รวม ท้องถิ่น สมทบ	รวมรับ เฉพาะ 60
1	50820	อบต.	พระเพลิง	เขาฉกรรจ์	สระแก้ว	1,166,584.05	1,166,584.05	1,166,584.05	1,116,208.05	1,116,208.05	1,108,531.05	-	-	-
2	L5407	เทศบาล	เขาฉกรรจ์	เขาฉกรรจ์	สระแก้ว	263,437.53	260,282.80	260,282.80	260,282.80	260,282.80	260,282.80	-	-	-
3	L5408	อบต.	เขาสามถีบ	เขาฉกรรจ์	สระแก้ว	744,369.12	744,369.12	744,369.12	676,774.12	676,774.12	531,250.12	-	-	-
4	L5410	อบต.	หนองหว้า	เขาฉกรรจ์	สระแก้ว	317,168.58	317,593.58	317,593.58	1,306,738.58	1,306,738.58	1,306,738.58	989,145.00	425.00	989,570.00
5	L7843	อบต.	เขาฉกรรจ์	เขาฉกรรจ์	สระแก้ว	47,265.01	47,265.01	47,265.01	47,265.01	47,265.01	47,265.01	-	-	-
6	50816	เทศบาล	คลองหาด	คลองหาด	สระแก้ว	131,273.34	131,273.34	122,773.34	541,203.34	541,203.34	538,243.34	450,945.00	-	450,945.00
7	L5411	อบต.	คลองไก่อี้น	คลองหาด	สระแก้ว	982,642.67	982,642.67	982,642.67	982,642.67	982,642.67	982,642.67	-	-	-
8	L5413	อบต.	ซับมะกรูด	คลองหาด	สระแก้ว	150,514.82	139,414.82	235,372.82	235,372.82	235,372.82	235,372.82	-	95,958.00	95,958.00
9	L5414	อบต.	ไทยอุดม	คลองหาด	สระแก้ว	312,371.31	362,371.31	362,371.31	361,171.31	350,071.31	350,071.31	-	50,000.00	50,000.00
10	L5415	อบต.	ไทรเดี้ยว	คลองหาด	สระแก้ว	329,679.82	329,679.82	329,679.82	513,504.82	513,504.82	513,504.82	183,825.00	-	183,825.00
11	L5416	อบต.	ไทรทอง	คลองหาด	สระแก้ว	51,904.74	51,904.74	51,904.74	203,104.74	203,104.74	203,104.74	151,200.00	-	151,200.00
12	L5417	อบต.	เบญจขร	คลองหาด	สระแก้ว	164,695.14	164,695.14	164,695.14	164,695.14	162,039.14	162,039.14	-	-	-
13	50860	อบต.	หนองม่วง	โคกสูง	สระแก้ว	1,291,337.69	1,291,337.69	1,291,337.69	1,728,647.69	1,728,647.69	1,728,647.69	449,460.00	-	449,460.00
14	L5418	เทศบาล	โคกสูง	โคกสูง	สระแก้ว	1,139,138.77	1,065,138.77	1,016,538.77	1,016,538.77	1,016,538.77	1,016,538.77	-	-	-
15	L5419	อบต.	โนนหมากมูน	โคกสูง	สระแก้ว	148,798.49	182,205.49	182,205.49	178,576.09	178,576.09	174,784.17	-	33,407.00	33,407.00
16	L5421	อบต.	หนองแวง	โคกสูง	สระแก้ว	516,799.59	516,799.59	491,689.59	491,689.59	607,861.59	486,515.59	-	116,172.00	116,172.00
17	50818	อบต.	ตาพระยา	ตาพระยา	สระแก้ว	446,205.04	446,205.04	441,005.04	437,909.04	437,909.04	437,909.04	-	-	-
18	L5422	อบต.	โคกลาน	ตาพระยา	สระแก้ว	23,955.71	23,955.71	23,955.71	23,955.71	22,175.71	22,175.71	-	-	-
19	L5424	อบต.	ทัพไทย	ตาพระยา	สระแก้ว	1,014,013.36	1,014,013.36	1,028,513.36	1,016,514.36	924,103.36	923,453.36	-	14,500.00	14,500.00
20	L5425	อบต.	ทัพราช	ตาพระยา	สระแก้ว	260,521.84	260,521.84	713,601.84	1,380,631.84	921,931.84	611,931.84	673,830.00	453,080.00	1,126,910.00
21	L5426	อบต.	ทัพเสด็จ	ตาพระยา	สระแก้ว	485,206.06	485,206.06	485,206.06	450,406.06	447,630.06	447,630.06	-	-	-
22	L7537	เทศบาล	ตาพระยา	ตาพระยา	สระแก้ว	80,326.43	80,326.43	80,326.43	80,326.43	80,326.43	80,326.43	-	-	-

ลำดับ	รหัสกองทุน	ประเภท	ชื่อ	อำเภอ	จังหวัด	ยอดยกมา ณ 30 ก.ย. 59	คงเหลือ ต.ค.	คงเหลือ พ.ย.	คงเหลือ ธ.ค.	คงเหลือ ม.ค.	คงเหลือ ก.พ.60	รวม สปสข. โอน 60	รวม ท้องถิ่น สมทบ	รวมรับ เฉพาะ 60
23	50817	อบต.	โคกปี่ฆ้อง	เมืองสระแก้ว	สระแก้ว	53,177.98	55,277.98	55,277.98	614,773.98	576,669.98	739,990.98	571,725.00	165,421.00	737,146.00
24	L5428	อบต.	ท่าเกษม	เมืองสระแก้ว	สระแก้ว	177,368.82	177,368.82	169,448.82	535,478.82	529,980.82	676,392.82	366,030.00	146,412.00	512,442.00
25	L5429	อบต.	ท่าแยก	เมืองสระแก้ว	สระแก้ว	374,408.09	374,408.09	344,708.09	921,412.09	1,109,622.09	1,042,252.09	600,210.00	188,210.00	788,420.00
26	L5430	อบต.	บ้านแก้ง	เมืองสระแก้ว	สระแก้ว	757,329.68	755,175.01	735,175.01	671,305.01	646,205.01	646,205.01	-	-	-
27	L5431	เทศบาล	ศาลาลำดวน	เมืองสระแก้ว	สระแก้ว	59,482.08	59,482.08	59,482.08	174,457.08	174,457.08	174,457.08	114,975.00	-	114,975.00
28	L5432	เทศบาลเมือง	สระแก้ว	เมืองสระแก้ว	สระแก้ว	368,486.77	367,761.77	397,161.77	1,232,211.77	1,725,541.77	1,626,191.77	805,050.00	552,730.00	1,357,780.00
29	L5433	อบต.	สระขวัญ	เมืองสระแก้ว	สระแก้ว	325,404.05	337,094.05	329,444.05	1,095,194.05	1,095,194.05	246,771.05	763,650.00	13,790.00	777,440.00
30	L5434	อบต.	หนองบอน	เมืองสระแก้ว	สระแก้ว	1,255,049.25	1,274,209.25	1,274,209.25	1,274,209.25	1,274,209.25	1,268,809.25	-	19,160.00	19,160.00
31	L7463	เทศบาล	ท่าเกษม	เมืองสระแก้ว	สระแก้ว	90,458.73	90,458.73	90,458.73	90,458.73	90,458.73	90,458.73	-	-	-
32	L7841	อบต.	ศาลาลำดวน	เมืองสระแก้ว	สระแก้ว	495,924.12	495,924.12	495,924.12	975,219.12	975,219.12	975,219.12	479,295.00	-	479,295.00
33	L7842	อบต.	สระแก้ว	เมืองสระแก้ว	สระแก้ว	665,704.42	665,704.42	665,704.42	665,704.42	665,704.42	665,704.42	-	-	-
34	50815	อบต.	ทุ่งมหาเจริญ	วังน้ำเย็น	สระแก้ว	945,834.60	945,834.60	945,834.60	1,757,179.60	1,757,179.60	1,757,179.60	830,385.00	-	830,385.00
35	50822	อบต.	คลองหินปูน	วังน้ำเย็น	สระแก้ว	564,826.05	564,826.05	564,826.05	910,021.05	910,021.05	798,121.05	422,505.00	-	422,505.00
36	L5436	อบต.	ตาหลังใน	วังน้ำเย็น	สระแก้ว	466,456.66	466,456.66	238,108.66	823,658.66	792,056.66	712,520.66	644,850.00	-	644,850.00
37	L7464	เทศบาลเมือง	วังน้ำเย็น	วังน้ำเย็น	สระแก้ว	107,750.62	107,750.62	107,750.62	1,008,225.62	1,008,225.62	1,008,225.62	964,575.00	-	964,575.00
38	50819	อบต.	วังใหม่	วังสมบูรณ์	สระแก้ว	193,608.20	189,568.20	189,568.20	721,518.20	697,599.20	916,199.20	533,250.00	218,600.00	751,850.00
39	L5439	เทศบาล	วังทอง	วังสมบูรณ์	สระแก้ว	247,404.04	247,404.04	247,404.04	724,604.04	993,244.04	980,604.04	606,600.00	268,640.00	875,240.00
40	L5440	เทศบาล	วังสมบูรณ์	วังสมบูรณ์	สระแก้ว	69,513.55	51,518.55	51,518.55	527,843.55	509,859.55	507,359.55	476,325.00	-	476,325.00
41	50823	อบต.	ท่าเกวียน	วัฒนานคร	สระแก้ว	484,074.28	484,074.28	484,074.28	892,884.21	675,984.21	670,456.21	-	408,809.93	408,809.93
42	L5442	อบต.	ช่องกุ่ม	วัฒนานคร	สระแก้ว	109,887.95	109,887.95	109,887.95	456,032.95	456,032.95	456,032.95	266,265.00	79,880.00	346,145.00
43	L5443	อบต.	แซร์อ้อ	วัฒนานคร	สระแก้ว	346,018.93	346,018.93	719,318.93	824,198.93	808,998.93	772,998.93	493,380.00	373,300.00	866,680.00
44	L5445	อบต.	โนนหมากแข้ง	วัฒนานคร	สระแก้ว	459,333.08	459,333.08	459,333.08	702,018.08	702,018.08	702,018.08	242,685.00	-	242,685.00
45	L5446	อบต.	ฝักชะ	วัฒนานคร	สระแก้ว	150,787.44	150,787.44	135,923.44	135,923.44	135,923.44	130,659.44	-	-	-

ลำดับ	รหัสกองทุน	ประเภท	ชื่อ	อำเภอ	จังหวัด	ยอดยกมา ณ 30 ก.ย. 59	คงเหลือ ต.ค.	คงเหลือ พ.ย.	คงเหลือ ธ.ค.	คงเหลือ ม.ค.	คงเหลือ ก.พ.60	รวม สปสช. โอน 60	รวม ท้องถิ่น สมทบ	รวมรับ เฉพาะ 60
46	L5447	เทศบาล	วัดนานนคร	วัดนานนคร	สระแก้ว	125,154.41	126,654.41	126,654.41	396,654.41	394,658.41	610,407.41	270,000.00	217,249.00	487,249.00
47	L5448	อบต.	หนองตะเคียนบอน	วัดนานนคร	สระแก้ว	101,702.79	101,702.79	101,702.79	396,348.79	350,923.79	350,923.79	297,270.00	-	297,270.00
48	L5449	อบต.	หนองน้ำใส	วัดนานนคร	สระแก้ว	386,477.44	386,477.44	386,477.44	386,477.44	363,529.44	360,241.44	-	-	-
49	L5450	อบต.	หนองแวง	วัดนานนคร	สระแก้ว	273,886.73	269,136.73	269,136.73	426,346.73	414,546.73	404,806.73	170,550.00	-	170,550.00
50	L5451	อบต.	หนองหมากฝ้าย	วัดนานนคร	สระแก้ว	8,839.85	8,839.85	8,839.85	282,889.85	280,673.85	262,177.85	274,050.00	-	274,050.00
51	L5452	อบต.	ห้วยโจด	วัดนานนคร	สระแก้ว	753,242.68	753,242.68	753,242.68	753,242.68	753,242.68	732,642.68	-	-	-
52	L8183	อบต.	วัดนานนคร	วัดนานนคร	สระแก้ว	506,045.22	506,045.22	506,045.22	505,613.22	499,743.22	607,183.22	-	107,440.00	107,440.00
53	50821	เทศบาล	บ้านใหม่หนองไทร	อรัญประเทศ	สระแก้ว	1,381,251.89	1,347,281.89	1,339,281.89	1,059,109.39	951,109.39	951,109.39	-	-	-
54	L5453	อบต.	คลองทับจันทร์	อรัญประเทศ	สระแก้ว	274,349.25	274,349.25	274,349.25	272,033.25	272,033.25	272,033.25	-	-	-
55	L5454	อบต.	คลองน้ำใส	อรัญประเทศ	สระแก้ว	293,080.38	293,080.38	293,080.38	293,080.38	293,080.38	286,880.38	-	-	-
56	L5455	อบต.	ทับพริก	อรัญประเทศ	สระแก้ว	71,012.50	67,012.50	67,012.50	233,872.50	233,872.50	233,872.50	166,860.00	-	166,860.00
57	L5456	อบต.	ท่าข้าม	อรัญประเทศ	สระแก้ว	626,449.25	626,449.25	626,449.25	852,799.25	852,799.25	852,799.25	226,350.00	-	226,350.00
58	L5457	เทศบาล	บ้านด่าน	อรัญประเทศ	สระแก้ว	397,318.89	397,318.89	397,318.89	391,893.89	391,893.89	387,868.89	-	-	-
59	L5459	เทศบาล	ป่าไร่	อรัญประเทศ	สระแก้ว	400,463.38	400,463.38	400,463.38	400,463.38	400,463.38	400,463.38	-	-	-
60	L5460	อบต.	ผ่านศึก	อรัญประเทศ	สระแก้ว	44,116.61	44,116.61	44,116.61	44,116.61	44,116.61	39,916.61	-	-	-
61	L5461	เทศบาล	ฟากห้วย	อรัญประเทศ	สระแก้ว	87,311.53	87,311.53	87,311.53	87,311.53	87,311.53	87,311.53	-	-	-
62	L5462	อบต.	เมืองไผ่	อรัญประเทศ	สระแก้ว	90,760.67	90,760.67	90,760.67	281,941.67	278,689.67	278,689.67	199,215.00	-	199,215.00
63	L5463	อบต.	หนองสังข์	อรัญประเทศ	สระแก้ว	1,197,121.94	1,197,121.94	1,197,121.94	1,197,121.94	1,197,121.94	1,197,121.94	-	-	-
64	L5464	อบต.	หันทราย	อรัญประเทศ	สระแก้ว	453,819.20	453,819.20	453,819.20	453,819.20	453,819.20	453,819.20	-	-	-
65	L7294	เทศบาลเมือง	อรัญประเทศ	อรัญประเทศ	สระแก้ว	2,815,152.96	2,808,552.96	2,790,952.96	3,525,657.96	3,510,057.96	3,498,657.96	751,905.00	-	751,905.00