

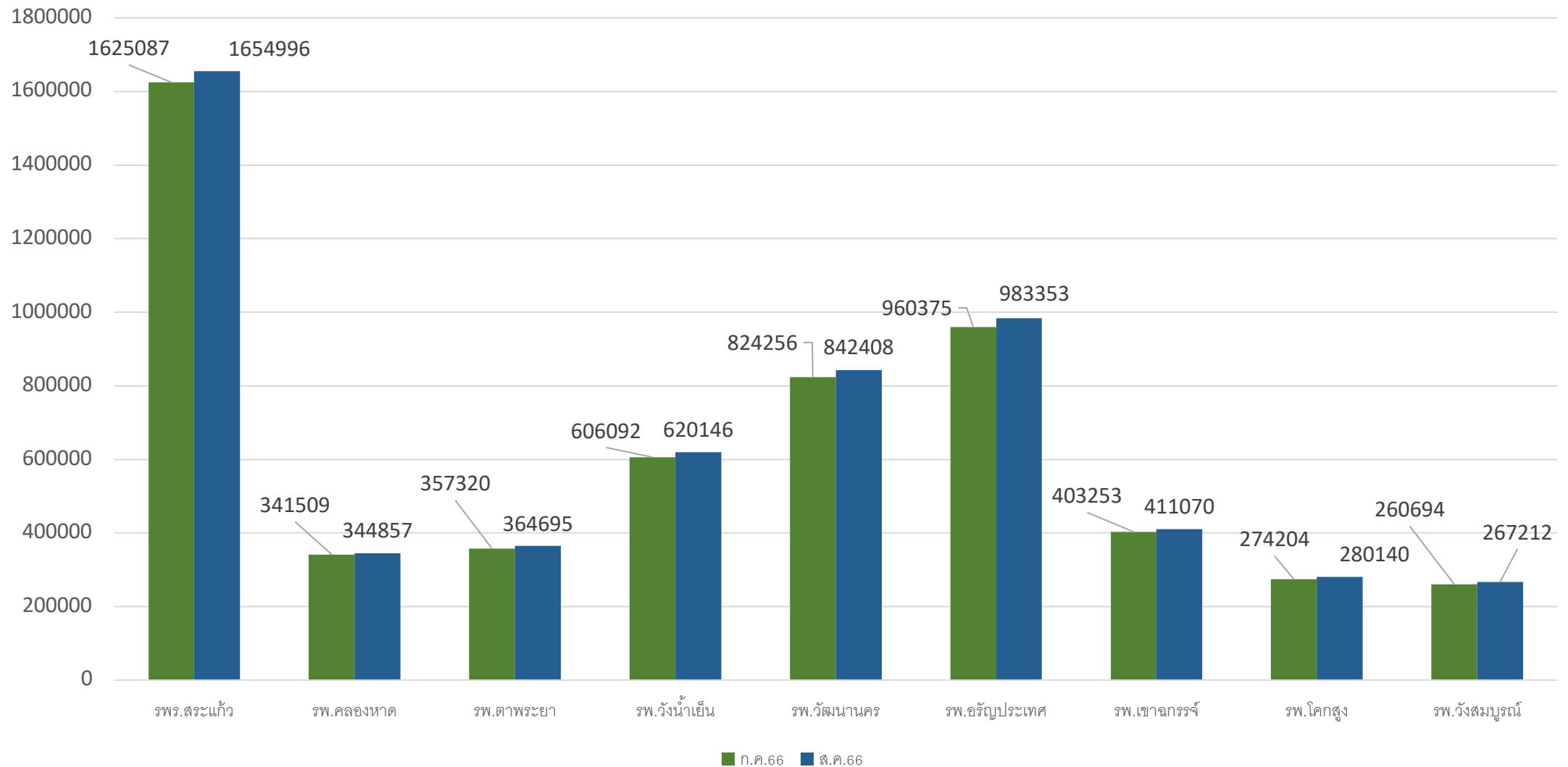

หมอพร้อม PHR

หน่วยบริการส่งข้อมูล PHR จังหวัดสระแก้ว



หน่วยบริการส่งข้อมูล PHR จังหวัดสระแก้ว



รายงานสรุปจำนวนข้อมูล PHR แยกตามเขตสุขภาพ

จำนวน **50,577,610**

คน

529,563,943

Encounters

Storage **3.78 TB**

EPP. **347**

Refresh

สรุปจำนวนแยกตามเขตสุขภาพ



สรุปจำนวนแยกตามหน่วยให้บริการในเขตสุขภาพ



UniLabel5

ลำดับ	ชื่อเขตสุขภาพ	Encounters
1	เขตสุขภาพที่ 1	52,756,328
2	เขตสุขภาพที่ 2	29,522,467
3	เขตสุขภาพที่ 3	38,397,836
4	เขตสุขภาพที่ 4	57,922,066
5	เขตสุขภาพที่ 5	45,681,968
6	เขตสุขภาพที่ 6	44,058,610
7	เขตสุขภาพที่ 7	30,565,725
8	เขตสุขภาพที่ 8	57,002,784
9	เขตสุขภาพที่ 9	72,836,894
10	เขตสุขภาพที่ 10	24,477,162
11	เขตสุขภาพที่ 11	33,276,271
12	เขตสุขภาพที่ 12	43,045,387
13	เขตสุขภาพที่ 13	2,744

ลำดับ	รหัส	ชื่อหน่วยให้บริการ	อำเภอ	Encounters	วันที่/เวลาที่ได้รับข้อมูลล่าสุด	Agent Version
295	10699	โรงพยาบาลสมเด็จพระยุพราชสระแก้ว	เมืองสระแก้ว	1,654,996	25/8/2023 17:15:36	HOSxP 4.66.4.26
296	10866	โรงพยาบาลคลองหาด	คลองหาด	344,857	12/8/2023 4:58:14	HOSxP 4.66.4.26
297	10867	โรงพยาบาลตาพระยา	ตาพระยา	364,695	30/8/2023 12:41:37	
298	10868	โรงพยาบาลวังน้ำเย็น	วังน้ำเย็น	620,146	30/8/2023 12:49:35	HOSxP 4.66.4.26
299	10869	โรงพยาบาลวัฒนานคร	วัฒนานคร	842,408	30/8/2023 11:39:34	HOSxP 4.66.4.26
300	10870	โรงพยาบาลอรัญประเทศ	อรัญประเทศ	983,353	30/8/2023 12:07:02	HOSxP 4.66.4.26
301	13817	โรงพยาบาลเขาฉกรรจ์	เขาฉกรรจ์	411,070	30/8/2023 12:53:07	
302	28850	โรงพยาบาลโคกสูง	โคกสูง	280,140	30/8/2023 13:17:52	
303	28849	โรงพยาบาลวังสมบูรณ์	วังสมบูรณ์	267,212	30/8/2023 13:35:13	

รวม **5,768,877**



หมอพร้อม DID

ร้อยละของจังหวัดที่ประชาชนไทย มี ดิจิทัลไอดี เพื่อการเข้าถึงระบบบริการสุขภาพ



แบบไร้รอยต่อ จังหวัดสระแก้ว

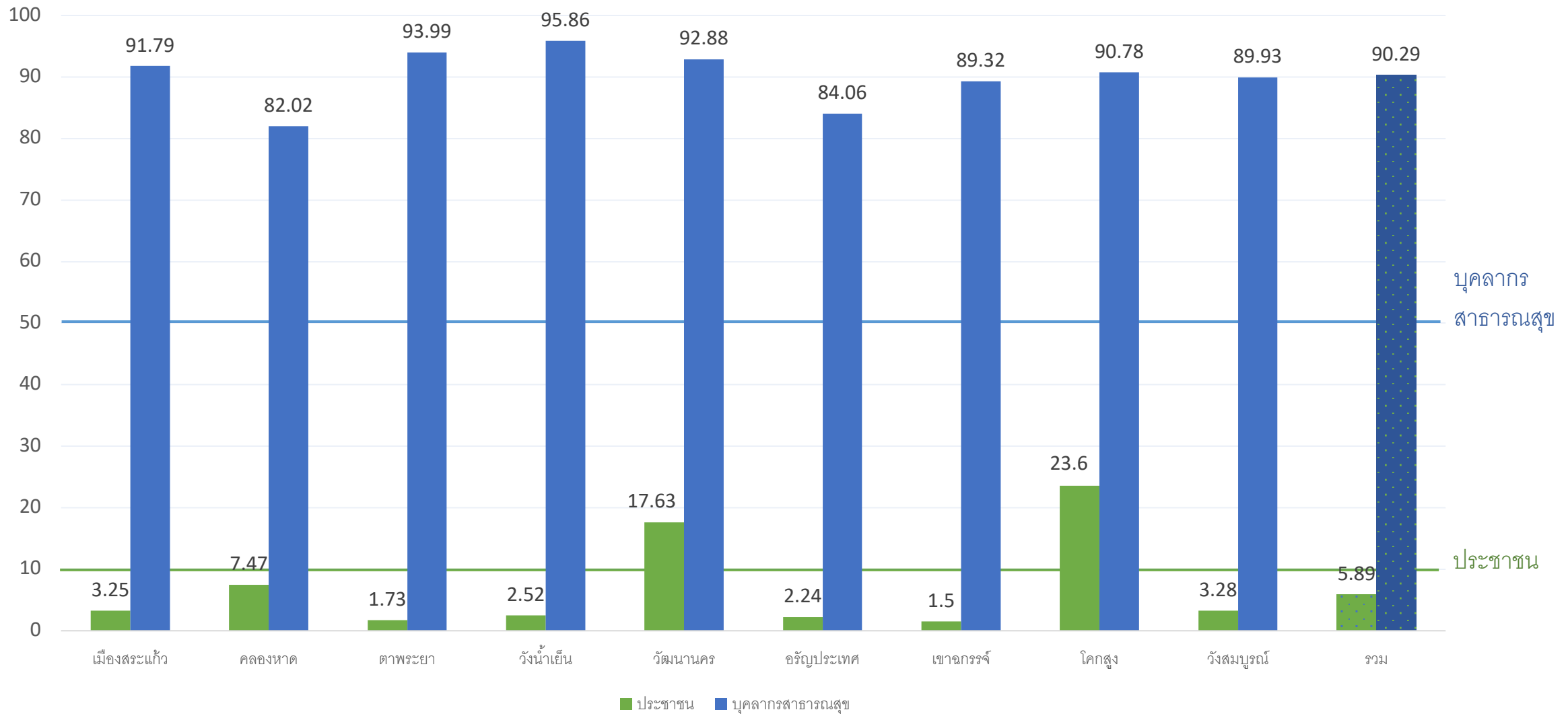



การให้บริการ Digital ID ของกระทรวงสาธารณสุข

อำเภอ	ประชาชน	ประชาชนมี ดิจิทัลไอดี	%	บุคลากรสาธารณสุข	บุคลากรสาธารณสุขมี ดิจิทัลไอดี	%
เมืองสระแก้ว	115,443	3,753	3.25	1,255	1,152	91.79
คลองหาด	37,186	2,779	7.47	178	146	82.02
ตาพระยา	52,010	902	1.73	233	219	93.99
วังน้ำเย็น	63,443	1,597	2.52	290	278	95.86
วัฒนานคร	73,821	13,012	17.63	323	300	92.88
อรัญประเทศ	81,535	1,825	2.24	571	480	84.06
เขาฉกรรจ์	53,786	805	1.50	206	184	89.32
โคกสูง	24,559	5,797	23.60	141	128	90.78
วังสมบูรณ์	34,133	1,118	3.28	149	134	89.93
รวม	535,916	31,588	5.89	3,346	3,021	90.29

หมายเหตุ จำนวนเป้าหมายประชาชนมาจากฐานข้อมูลสระแก้วสู้โควิด
<https://phr1.moph.go.th/idpadmin> ข้อมูล ณ วันที่ 30 ส.ค.2566





ขอบคุณครับ