

## ผลการดำเนินงาน

ทีมพัฒนาเด็กและครอบครัว (CFT)

ตำบลต้นแบบมหัทศจรีย์ 1,000 วัน Plus 2,500 และสถานพัฒนาเด็กปฐมวัย 40

ตำบล หหนองหว้า อำเภอเขาฉกรรจ์

ระยะเวลา 3 มกราคม 2566 - 30 มิถุนายน 2566

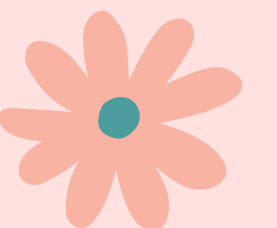
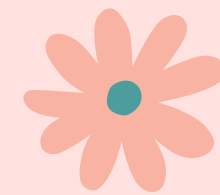
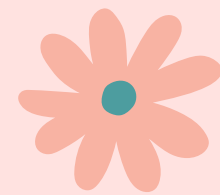

## แผนที่ตำบลหนองหว้า

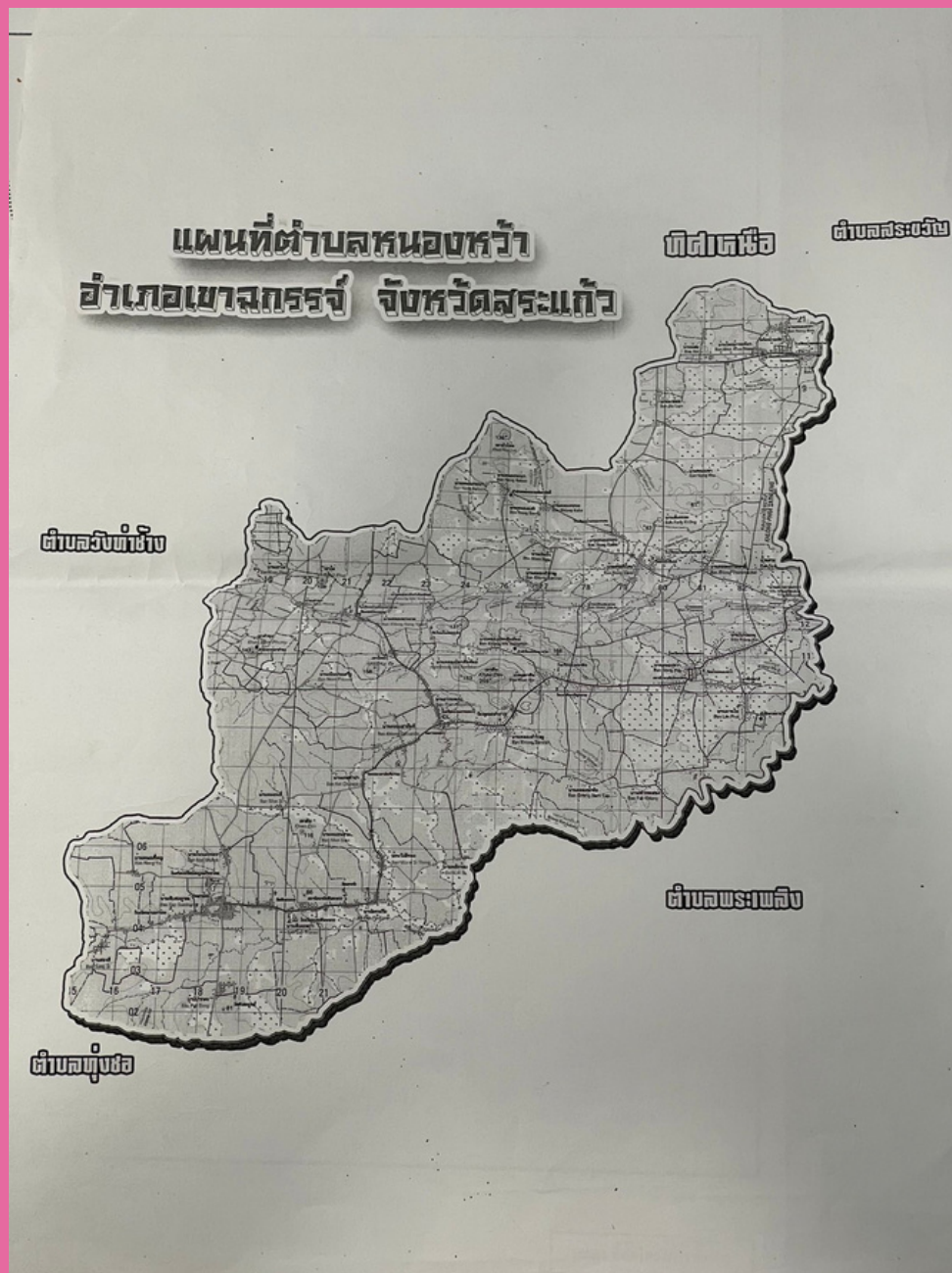

# ข้อมูลทั่วไป



ตำบลหนองหว้า มีทั้งหมด 28 หมู่บ้าน



มีประชากร 23,040 คน



ชาย 11,541 คน



หญิง 11,499 คน



มีรพ.สต.ทั้งหมด 3 แห่ง

1. รพ.สต.หนองหว้า รับผิดชอบ 9 หมู่บ้าน
2. รพ.สต.ชัยมະนาวา รับผิดชอบ 13 หมู่บ้าน
3. รพ.สต.คลองเจริญ รับผิดชอบ 6 หมู่บ้าน



# การดำเนินงานมหัศจรรย์ 1,000 วัน Plus 2,500 วัน และสถานพัฒนาเด็กปฐมวัย 4D ตำบลหนองหว้า



- มีการ MOU กับภาคีเครือข่าย เมื่อวันที่ 15 ธันวาคม 2565
- มีการจัดตั้ง ทีม CFT ระดับตำบล และระดับหมู่บ้าน



- มีบริการฝากครรภ์ไว้รอยต่อที่ รพ.สต./สอ.
- มีการให้บริการคลินิกสุขภาพเด็กดีที่ รพ.สต. และมีการชั่งน้ำหนัก วัด ส่วนสูง ในชุมชนทุก 3 เดือน
- จัดทำ Care Plan ในหญิงตั้งครรภ์รายใหม่ ทุก Case
- ณรงค์ให้คู่ที่แต่งงานใหม่หรือพร้อมจะมีบุตร รับประทานยาเม็ดเสริมธาตุ เหล็ก เพื่อเตรียมความพร้อมก่อนตั้งครรภ์



# การดำเนินงานมหัศจรรย์ 1,000 วัน Plus 2,500 วัน และสถานพัฒนาเด็กปฐมวัย 4D ตำบลหนองหว้า

- มีการติดตามเยี่ยมบ้านโดยทีม CFT เพื่อติดตามหญิงตั้งครรภ์ให้ไปฝากครรภ์ตามนัด และติดตามการกินยาเสริมธาตุเหล็ก ติดตามเยี่ยมหญิงหลังคลอด ทั้งหมด 3 ครั้ง แนะนำประโยชน์ของการกินนมแม่ 6 เดือน การคุมกำเนิด





# การดำเนินงาน หน่วยงานเจริญพันธุ์ / ตั้งครรภ์ ที่เข้าร่วมโครงการฯ

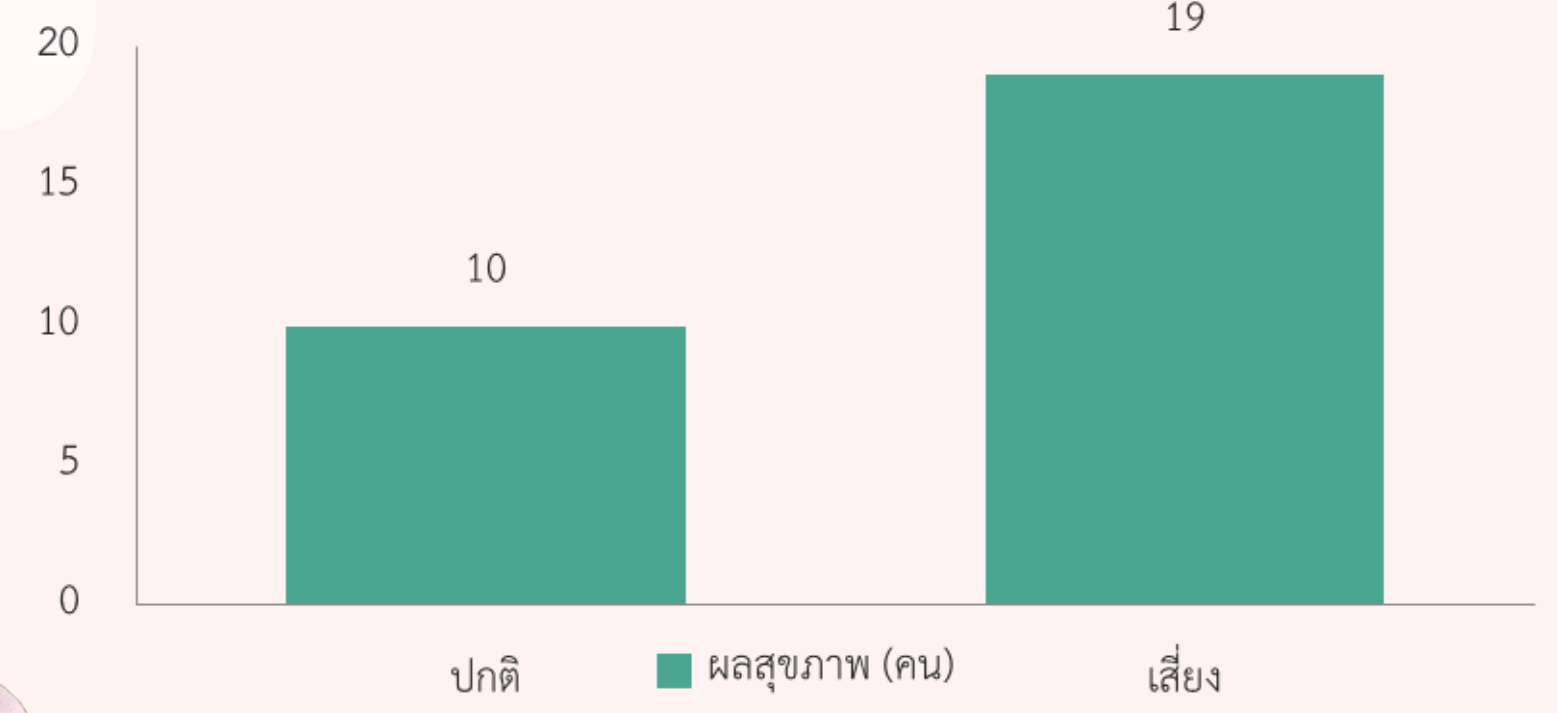
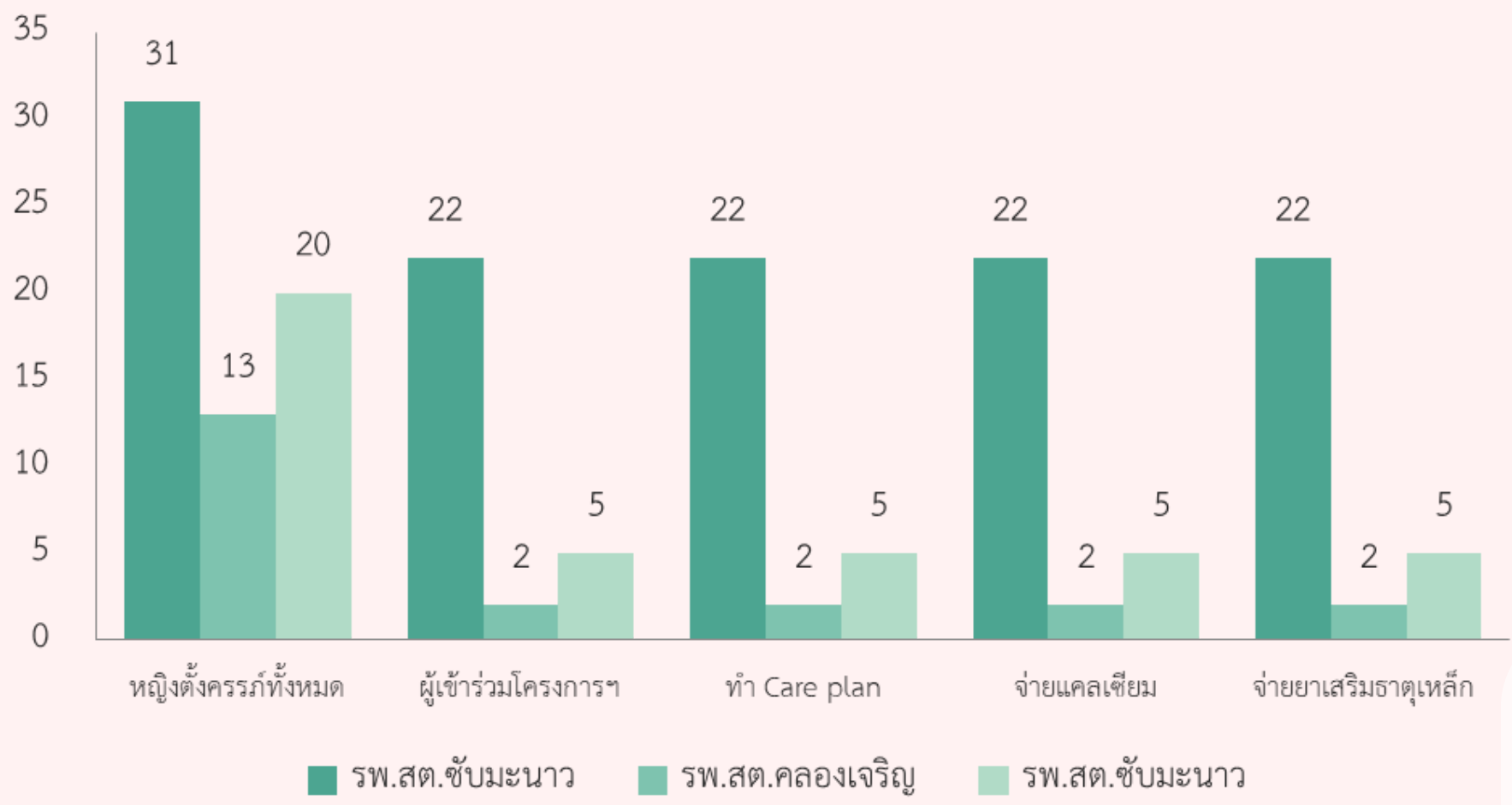

# การดำเนินงาน หญิงวัยเจริญพันธุ์ /ตั้งครรภ์ ที่เข้าร่วมโครงการฯ

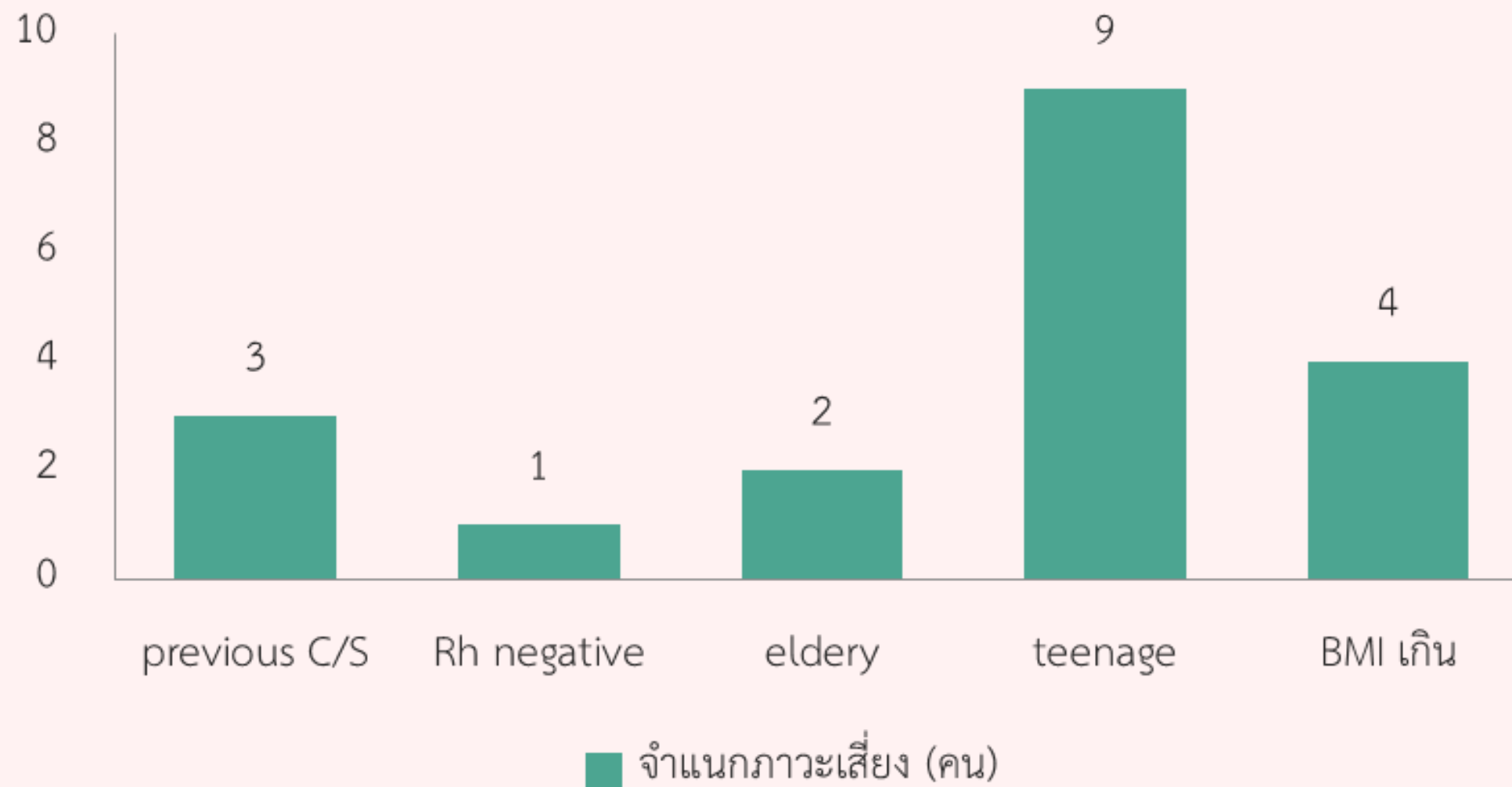



# กรณีศึกษาตำบลหนองหว้า

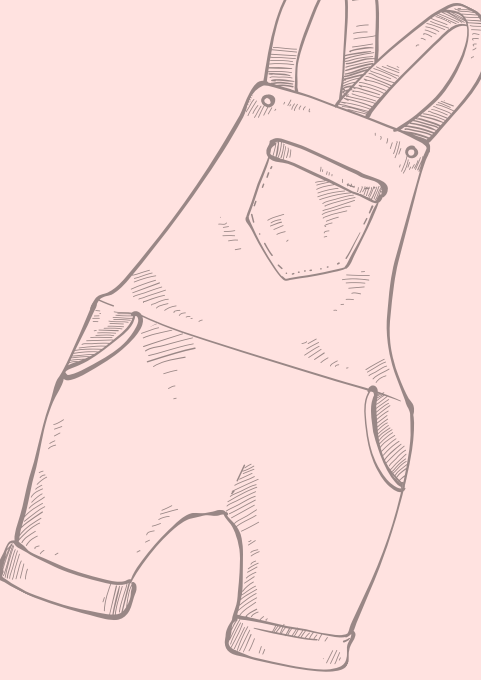

- หญิงไทย อายุ 19 ปี G1-0-0-0 GA 21
- ผ่าครรภ์ครั้งแรก ตอนอายุครรภ์ 8+5 สัปดาห์ ที่รพ.เขาจรรยา
- ผลการตรวจทางห้องปฏิบัติการ ปกติ
- น้ำหนัก 44 กก. สูง 140 ซม. BMI 24.89 ปกติ
- เจาะ QT วันที่ 25 กรกฎาคม 2566 อยู่ระหว่างรอผล

## ปัญหาที่พบ

อายุ 19 ปี (teenage)

ช่วงเดือนแรกมีอาการแพ้ท้องรับประทานอาหาร นมไม่ได้ นน.ลดลง 1 กก.สามีและพ่อสามีสูบบุหรี่ ทำให้มีอาการเวียนศีรษะ และรู้สึกไม่สบายตัว

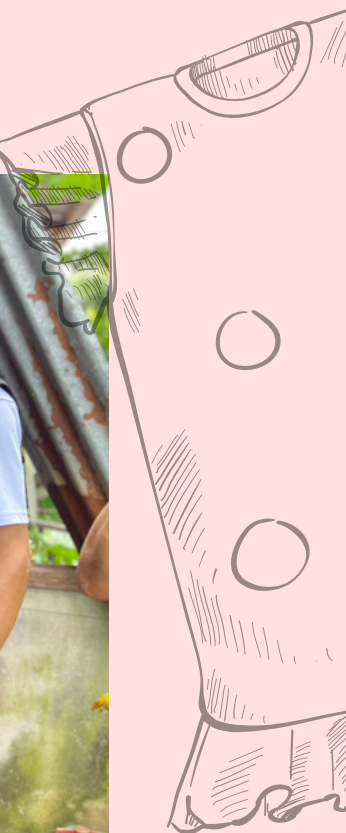



# แผนการดูแล



• ลงเยี่ยมบ้าน เดือนละ 1 ครั้ง พร้อมทีม CFT



• แนะนำโภชนาการ กินน้อยๆ บ่อยๆ ครั้ง ประเมิน vallop curve ฝ้าระวังการก้นน้ำหนักตัวน้อย



• ติดตามการรับประทานยา แนะนำใช้เกลือเสริมไอโอดีน



• แนะนำการทำจิตประภัสสร ด้วยการฝึกสมาธิและสติ การสวดมนต์ นั่งสมาธิ  
• ให้พ่อพูดคุยกับลูกในครรภ์เป็นประจำทุกวัน

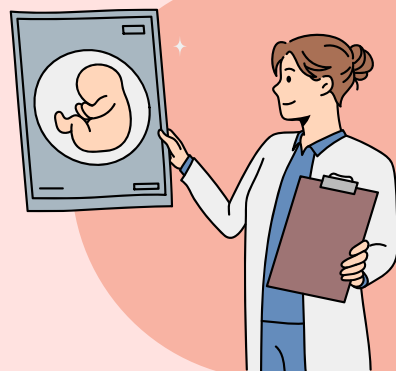

• พบแพทย์ตามนัดทุกครั้ง



# จบการนำเสนอ

