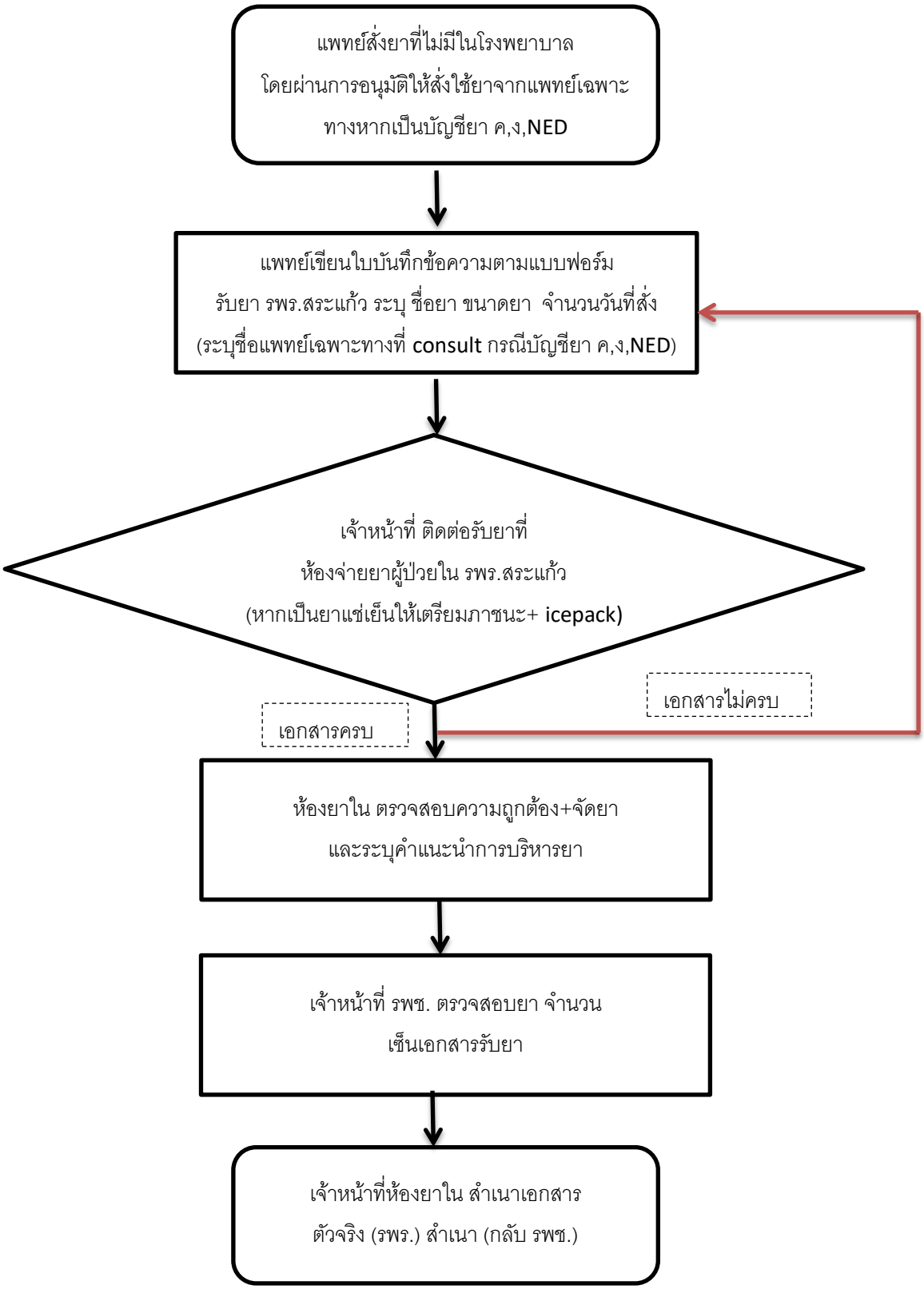แนวทางการจัดการยาที่ไม่มีในบัญชียา และมาขอรับยาที่ รพร.สระแก้ว