

## รายงานการประชุม

คณะกรรมการบริหารสำนักงานสาธารณสุขจังหวัดสระแก้ว (กบห.) ครั้งที่ ๖/๒๕๖๕

วันอังคาร ที่ ๑๓ ธันวาคม ๒๕๖๕ เวลา ๑๐.๓๐ น.

ณ ห้องประชุมสิรินธร ชั้น ๒ สำนักงานสาธารณสุขจังหวัดสระแก้ว

\*\*\*\*\*

### ผู้มาประชุม

- |                                   |   |
|-----------------------------------|---|
| ๑. นายแพทย์ประภาส ผูกดวง          | นายแพทย์สาธารณสุขจังหวัดสระแก้ว   |
| ๒. นายแพทย์อิทธิพล อุดตมะปัญญา    | รองนายแพทย์สาธารณสุขจังหวัดสระแก้ว  |
| ๓. นางดารารัตน์ โห้วงค์           | รองนายแพทย์สาธารณสุขจังหวัดสระแก้ว  |
| ๔. นายไพรัชต์วีริต วิริยะภักคพงศ์ | รองนายแพทย์สาธารณสุขจังหวัดสระแก้ว  |
| ๕. นายสมเกียรติ ทองเล็ก           | รองนายแพทย์สาธารณสุขจังหวัดสระแก้ว  |
| ๖. นางล่องจันทร์ คำภีรานนท์       | รองนายแพทย์สาธารณสุขจังหวัดสระแก้ว  |
| ๗. นางพาณี วสนาท                  | หัวหน้ากลุ่มงานบริหารทั่วไป   |
| ๘. นางกัลยารัตน์ จตุพรเจริญชัย    | หัวหน้ากลุ่มงานพัฒนาศาสตร์สาธารณสุข<br>(แทน)หัวหน้ากลุ่มงานคุ้มครองผู้บริโภคและเภสัช<br>สาธารณสุข |
| ๑๐. นางกชพรรณ หาญชิงชัย           | หัวหน้ากลุ่มงานพัฒนาคุณภาพและรูปแบบบริการ   |
| ๑๑. นายจาตุรงค์ จันทร์เรือง       | หัวหน้ากลุ่มงานบริหารทรัพยากรบุคคล  |
| ๑๒. นายสมบัติ พึ่งเกษม            | หัวหน้ากลุ่มงานควบคุมโรคติดต่อ  |
| ๑๓. นางกฤษณา ฤทธิ์เดช             | หัวหน้ากลุ่มงานส่งเสริมสุขภาพ   |
| ๑๔. นางสาวนุชรี บวงสรวง           | (แทน)หัวหน้ากลุ่มงานแพทย์แผนไทยและแพทย์<br>ทางเลือก   |
| ๑๕. นายสมบัติ สมบัติวงศ์          | หัวหน้ากลุ่มงานประกันสุขภาพ   |
| ๑๖. นางสาวนุชชรา สารสิทธิ์        | หัวหน้ากลุ่มงานทันตสาธารณสุข  |
| ๑๗. นายพิชิตชัย เชิดชู            | (แทน)หัวหน้ากลุ่มกฎหมาย   |
| ๑๘. นางอรพิน ภัทรกรสกุล           | หัวหน้ากลุ่มงานควบคุมโรคไม่ติดต่อ   |
| ๑๙. นายประวิทย์ คำนึ่ง            | หัวหน้ากลุ่มงานอนามัยสิ่งแวดล้อมและอาชีวอนามัย  |
| ๒๐. นางสาวเปรมกมล ขนขวย           | หัวหน้างานตรวจสอบภายใน  |
| ๒๑. นายเสกสรร คงอาชีพกิจ          | หัวหน้างานสุขภาพจิตและยาเสพติด  |
| ๒๒. นายสมโภชน์ เจริญยิ่ง          | หัวหน้างานสุขศึกษาและประชาสัมพันธ์  |

### ผู้เข้าร่วมประชุม

- |                            |                               |
|----------------------------|-------------------------------|
| ๑. นางสาวผกามาศ ปาฎิหารีย์ | เจ้าพนักงานสถิติชำนาญงาน      |
| ๒. นายปิยะณัฐ วิเชียร      | นักวิชาการสาธารณสุขชำนาญการ   |
| ๓. นางสาวกฤษณี ประยงค์เพชร | นักวิชาการสาธารณสุขปฏิบัติการ |
| ๔. นายสรณพ ลาดนอก          | นักวิชาการสาธารณสุขปฏิบัติการ |
| ๕. นางสาววารุณี วงษา       | นักวิเคราะห์นโยบายและแผน      |

เริ่มการประชุม เวลา ๑๐.๐๐ น.

นายประภาส ผูกดวง นายแพทย์สาธารณสุขจังหวัดสระแก้ว เปิดประชุมและดำเนินการประชุม  
ตามวาระ ดังนี้

ระเบียบวาระที่ ๑ ประธานแจ้งที่ประชุมทราบ

-ไม่มี-

ระเบียบวาระที่ ๒ เรื่องรับรองรายงานการประชุมคณะกรรมการบริหารสำนักงานสาธารณสุขจังหวัดสระแก้ว ครั้งที่ ๕/๒๕๖๕ เมื่อวันที่ ๒๒ สิงหาคม ๒๕๖๕

มติที่ประชุม รับรองรายงานการประชุม ครั้งที่ ๕/๒๕๖๕ ตามที่เสนอ

ระเบียบวาระที่ ๓ เรื่องสืบเนื่องจากการประชุมครั้งที่ผ่านมา

ไม่มี

ระเบียบวาระที่ ๔ เรื่องเพื่อทราบ

๔.๑ กลุ่มงานพัฒนาศาสตร์สาธารณสุข

๔.๑.๑ การนิเทศงานแบบบูรณาการและเยี่ยมเสริมพลัง รอบที่ ๑/๒๕๖๖ รายละเอียดตาม

เอกสารหมายเลข ๑

มติที่ประชุม รับทราบ หากมีการเปลี่ยนแปลง กลุ่มงานพัฒนาศาสตร์สาธารณสุข จะแจ้งให้ทราบต่อไป

๔.๑.๒ การขับเคลื่อนการดำเนินงานพัฒนาระบบบริการสุขภาพ (Service Plan)

ปีงบประมาณ พ.ศ. ๒๕๖๖ จังหวัดสระแก้ว รายละเอียดตามเอกสารหมายเลข ๒

มติที่ประชุม รับทราบ

๔.๒ กลุ่มงานส่งเสริมสุขภาพ

๔.๒.๑ กีฬาสาธารณสุขสระแก้วสัมพันธ์ ครั้งที่ ๑๘ รายละเอียดตามเอกสารหมายเลข ๓

มติที่ประชุม รับทราบ

๔.๓ กลุ่มงานบริหารทรัพยากรบุคคล

๔.๓.๑ ขอให้เจ้าหน้าที่ สำนักงานสาธารณสุขจังหวัดสระแก้ว ที่ยังไม่ลงทะเบียนเข้าใช้

ระบบข้อมูลบุคลากรรายบุคคล NonHR ดำเนินการให้เรียบร้อย รายละเอียดตามเอกสารหมายเลข ๔

มติที่ประชุม รับทราบ

ระเบียบวาระที่ ๕ เรื่องเพื่อพิจารณา

๕.๑ กลุ่มงานบริหารทรัพยากรบุคคล

๕.๑.๑ ข้าราชการขอย้าย จำนวน ๔ ราย โดยขอย้ายไปดำรงตำแหน่งส่วนราชการอื่น จำนวน ๓ ราย และขอย้ายมาดำรงตำแหน่งในสังกัดสำนักงานสาธารณสุขจังหวัดสระแก้ว จำนวน ๑ ราย ดังนี้

๑) นางสาวนุชวรา สารสิทธิ์ ตำแหน่งทันตแพทย์ปฏิบัติการ กลุ่มงานทันตสาธารณสุข สำนักงานสาธารณสุขจังหวัดสระแก้ว ขอย้ายไปที่ กลุ่มงานทันตกรรม โรงพยาบาลอรัญประเทศ สำนักงานสาธารณสุขจังหวัดสระแก้ว (ย้ายภายในจังหวัด คำสั่งย้ายมีผล ๑ มิถุนายน ๒๕๖๕)

๒) นางสาวธัญญ์ริตา รัฐโชติรุ่งฉัตร ตำแหน่งทันตแพทย์ปฏิบัติการ กลุ่มงานทันตสาธารณสุข สำนักงานสาธารณสุขจังหวัดสระแก้ว ขอย้ายไปที่ กลุ่มงานทันตกรรม โรงพยาบาลสตึก กม.๑๐ สำนักงานสาธารณสุขจังหวัดชลบุรี (รอบย้ายออนไลน์ข้ามจังหวัด คำสั่งย้ายมีผล ๑ สิงหาคม ๒๕๖๕)

๓) นางสาววันบุชา เพ็ชรรัตน์ ตำแหน่งเภสัชกรปฏิบัติการ กลุ่มงานคุ้มครองผู้บริโภคและเภสัชสาธารณสุข สำนักงานสาธารณสุขจังหวัดสระแก้ว ขอย้ายไปที่ กลุ่มงานคุ้มครองผู้บริโภคและเภสัชสาธารณสุข สำนักงานสาธารณสุขจังหวัดสงขลา (รอบย้ายหมุนเวียนแพทย์ ทันตแพทย์ เภสัชกรข้ามจังหวัด คำสั่งย้ายมีผล ๑ มิถุนายน ๒๕๖๕)

๔) นางสาวสุปรียาพร คัมญาติ ตำแหน่งทันตแพทย์ปฏิบัติการ กลุ่มงานทันตกรรม โรงพยาบาลม่วงสามสิบ สำนักงานสาธารณสุขจังหวัดอุบลราชธานี ขอย้ายมาที่ กลุ่มงานทันตสาธารณสุข สำนักงานสาธารณสุขจังหวัดสระแก้ว (รอบย้ายหมุนเวียนแพทย์ ทันตแพทย์ เกสัชกร ข้ามจังหวัด คำสั่งย้ายมีผล ๑ มิถุนายน ๒๕๖๕) (รายละเอียดตามเอกสารหมายเลข ๕)

มติที่ประชุม เห็นชอบตามที่เสนอ

๕.๑.๒ การจัดงานปีใหม่ สำนักงานสาธารณสุขจังหวัดสระแก้ว ประจำปี ๒๕๖๖

(รายละเอียดตามเอกสารหมายเลข ๖)

มติที่ประชุม เห็นชอบตามที่เสนอ

ระเบียบวาระที่ ๖ เรื่องอื่นๆ

๖.๑ สำนักงานสาธารณสุขจังหวัดสระแก้ว มีแผนเปิดคลินิกให้คำปรึกษาการลดน้ำหนัก กลุ่มเป้าหมายคือ หัวหน้าส่วนราชการ เจ้าหน้าที่ ในศูนย์ราชการจังหวัดสระแก้ว โดยให้ เจ้าหน้าที่สำนักงานสาธารณสุขจังหวัดสระแก้วเป็นต้นแบบ

มติที่ประชุม รับทราบ

๖.๒ ประชุมคณะกรรมการประสานการพัฒนาสาธารณสุขระดับจังหวัด (คปสจ.) วันที่ ๒๘

ธันวาคม ๒๕๖๖

มติที่ประชุม รับทราบ

ปิดประชุม เวลา ๑๑.๑๕ น.

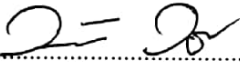
ลงชื่อ..........ผู้บันทึกรายงานการประชุม  
(นางสาววารุณี วงษา)

นักวิเคราะห์นโยบายและแผน

ลงชื่อ..........ผู้ตรวจรายงานการประชุม  
(นางพานี วสนาท)

หัวหน้ากลุ่มงานบริหารทั่วไป

# (ร่าง)ปฏิทินการนิเทศแบบบูรณาการและเยี่ยมเสริมพลังฯ ประจำปีงบประมาณ พ.ศ.2566

## ระหว่างวันที่ 9 มกราคม – 27 มกราคม 2566

จันทร์	อังคาร	พุธ	พฤหัสบดี	ศุกร์
9 อ.เขาดกรรจ์ sw.สต.เขาสามสืบ	10 อ.ตาพระยา sw.สต.นางาม	11	12 อ.วัฒนานคร sw.สต.บ้านบ่อนางช้าง	13
16 อ.โคกสูง sw.สต.หนองม่วง	17 อ.อรัญประเทศ sw.สต.ท่าข้าม	18	19 อ.วังสมบูรณ์ sw.สต.บ้านทุ่งกบินทร์	20
23 อ.คลองหาด sw.สต.ทับทิมสยาม05	24 อ.วังน้ำเย็น sw.สต.ทุ่งมหาเจริญ	25	26 อ.เมืองสระแก้ว sw.สต.น้ำซับเจริญ	27

- **ช่วงเช้า sw.สต. / sw.**  
**ทีม 1 :** นพ.สจ.สระแก้ว ลงเยี่ยมเสริมพลัง sw.สต.เป้าหมาย ร่วมกับ บวร. และ stake holder และให้พื้นที่กำหนดกิจกรรมให้ นพ.สจ.เพิ่มได้เลย (เช่น เยี่ยมสพด. เยี่ยมชุมชนฯ)  
**ทีม 2 :** รองนพ.สจ.เป็นประธาน นิเทศฯงาน ที่ห้องประชุม โรงพยาบาล ดำเนินกระบวนการตามประเด็นยุทธศาสตร์ มีกลุ่มเป้าหมายทั้ง sw. สอ. และ sw.สต.

- **ช่วงบ่าย คปสอ.**  
(นำเสนอภาพรวม และประเด็นตามที่กำหนด ทีมนิเทศ ทั้ง2 ทีม มารวมกัน และสรุปการนิเทศ ณ ห้องประชุมโรงพยาบาล)

\*\*\* หมายเหตุ : รบกวพื้นที่จัดอาหารกลางวันให้ด้วย \*\*\*

● รองฯอิทธิพล    
 ● รองฯดารารัตน์    
 ● รองฯไพรัชต์วีริต    
 ● รองฯสมเกียรติ    
 ● รองฯล่องจันทร์

แผนการนิเทศแบบบูรณาการและเยี่ยมเสริมพลัง เครือข่ายบริการสุขภาพระดับอำเภอ และรพ.สต.เป้าหมาย  
ระหว่างวันที่ 9 มกราคม 2566 – 27 มกราคม 2566

วัน เดือน ปี	ช่วงเช้า 09.00 – 12.00 น.	ช่วงบ่าย 13.30 – 16.30 น.	รองนพ.สตจ. ที่เป็นประธาน ที่มณฑล
	รพ.สต.	คปสอ.	
วันจันทร์ที่ 9 มกราคม 2566	รพ.สต.เขาสามสิบ	รพ.เขาฉกรรจ์	รองฯล่องจันทร์
วันอังคารที่ 10 มกราคม 2566	รพ.สต.นางาม	รพ.ตาพระยา	รองฯไพรัชต์วิรัตน์
วันพฤหัสบดีที่ 12 มกราคม 2566	รพ.สต.บ้านบ่อนางชิง	รพ.วัฒนานคร	รองฯดารารัตน์
วันจันทร์ที่ 16 มกราคม 2566	รพ.สต.หนองม่วง	รพ.โคกสูง	รองฯไพรัชต์วิรัตน์
วันอังคารที่ 17 มกราคม 2566	รพ.สต.ท่าข้าม	รพ.อรัญประเทศ	รองฯดารารัตน์
วันพฤหัสบดีที่ 19 มกราคม 2566	รพ.สต.บ้านทุ่งกบินทร์	รพ.วังสมบูรณ์	รองฯสมเกียรติ
วันจันทร์ที่ 23 มกราคม 2566	รพ.สต.ทับทิมสยาม05	รพ.คลองหาด	รองฯล่องจันทร์
วันอังคารที่ 24 มกราคม 2566	รพ.สต.ทุ่งมหาเจริญ	รพ.วังน้ำเย็น	รองฯสมเกียรติ
วันพฤหัสบดีที่ 26 มกราคม 2566	รพ.สต.น้ำซับเจริญ	รพ.ร.สระแก้ว	รองฯอิทธิพล

หมายเหตุ กำหนดการอาจมีการเปลี่ยนแปลงตามความเหมาะสม

กำหนดการนิเทศแบบบูรณาการและเยี่ยมเสริมพลัง เครือข่ายบริการสุขภาพระดับอำเภอและรพ.สต.เป้าหมาย  
ระหว่างวันที่ 9 มกราคม 2566 – 27 มกราคม 2566

ช่วงเช้า ณ รพ.สต. / รพ.

เวลา	กิจกรรม	เวลาที่ใช้	ผู้เกี่ยวข้อง
<b>ทีม 1 รพ.สต.</b>			
09.00 น.	นายแพทย์สาธารณสุขจังหวัดสระแก้ว เดินทางออกจาก สสจ.สระแก้ว ถึง <b>รพ.สต.เป้าหมาย</b>		
09.00 – 09.10 น.	สาธารณสุขอำเภอกล่าวต้อนรับนายแพทย์สาธารณสุขจังหวัดสระแก้ว แนะนำเจ้าหน้าที่ รพ.สต.และภาคีเครือข่ายที่มาร่วมรับนิเทศฯ	10 นาที	<ul style="list-style-type: none"> <li>● นพ.สสจ.</li> <li>● สาธารณสุขอำเภอ</li> <li>● ผอ.รพ.สต.</li> <li>● จนท.รพ.สต.</li> <li>● Stake holder (ผู้แทน อปท., ผู้นำชุมชน, อสม., โรงเรียน, วัด และภาคีเครือข่าย)</li> </ul>
09.10 – 09.25 น.	รพ.สต.นำเสนอข้อมูลตามประเด็นการนิเทศงานฯ	15 นาที	
09.25 - 09.40 น.	นายแพทย์สาธารณสุขจังหวัดสระแก้ว มอบนโยบายให้ข้อเสนอแนะและแลกเปลี่ยนแนวทางการดำเนินงานร่วมกับเจ้าหน้าที่	15 นาที	
09.40 – 12.00 น.	นายแพทย์สาธารณสุขจังหวัดสระแก้ว ลงตรวจเยี่ยมเสริมพลัง รพ.สต.เป้าหมาย และร่วมกิจกรรมตามที่ รพ.สต.กำหนดเพิ่ม	2 ชั่วโมง 30 นาที	
12.00 น.	รับประทานอาหารกลางวัน แบบเรียบง่าย และ New normal		

เวลา	กิจกรรม	เวลาที่ใช้	ผู้เกี่ยวข้อง
<b>ทีม 2 ห้องประชุม รพ.</b>			
09.00 น.	ทีมนิเทศฯและเยี่ยมเสริมพลัง เดินทางออกจาก สสจ.สระแก้ว ถึง <b>คปสอ.(รพ.) เป้าหมาย</b>		
09.00 – 09.05 น.	คปสอ.กล่าวต้อนรับทีมนิเทศฯและแนะนำผู้ร่วมรับการนิเทศฯ	5 นาที	ผู้รับนิเทศฯ
09.05 – 09.15 น.	ประธานทีมนิเทศฯแนะนำทีมนิเทศฯและเยี่ยมเสริมพลัง และชี้แจงวัตถุประสงค์และกระบวนการนิเทศฯ	10 นาที	ประธานทีมนิเทศฯ
09.15 – 11.30 น.	ทีมนิเทศฯดำเนินกระบวนการนิเทศงานและเยี่ยมเสริมพลัง ตามประเด็นยุทธศาสตร์สุขภาพจังหวัดสระแก้ว 5 ประเด็น และลงเยี่ยมหน้างานในประเด็นที่เกี่ยวข้อง	2 ชั่วโมง 15 นาที	ทีมนิเทศฯและผู้รับนิเทศฯ
11.30 – 12.00 น.	ทีมนิเทศฯประชุมสรุปผลการนิเทศงานฯ	30 นาที	ทีมนิเทศฯ
12.00 น.	รับประทานอาหารกลางวัน แบบเรียบง่าย และ New normal		

กำหนดการนิเทศแบบบูรณาการและเยี่ยมเสริมพลัง เครือข่ายบริการสุขภาพระดับอำเภอและรพ.สต.เป้าหมาย (ต่อ)

ช่วงบ่าย ณ คปสอ.

เวลา	กิจกรรม	เวลาที่ใช้	ผู้เกี่ยวข้อง
<b>ทั้ง 2 ทีม ณ ห้องประชุม รพ.</b>			
13.30 น.	นายแพทย์สาธารณสุขจังหวัดสระแก้ว และทีมนิเทศและเยี่ยมเสริมพลัง เดินทางถึง <b>ห้องประชุม คปสอ.(รพ.)</b>		
13.30 – 13.50 น.	ประธาน คปสอ.กล่าวต้อนรับนายแพทย์สาธารณสุขจังหวัดสระแก้ว และทีมนิเทศฯ และแนะนำ เจ้าหน้าที่เครือข่าย คปสอ.	20 นาที	● นพ.สสจ. สระแก้ว
13.50 – 14.05 น.	คปสอ.นำเสนอ ภาพรวมการดำเนินงาน ตามประเด็นการนิเทศแบบบูรณาการและเยี่ยมเสริมพลังที่กำหนด	15 นาที	● ประธานทีม นิเทศฯ
14.05 – 14.30 น.	นายแพทย์สาธารณสุขจังหวัดสระแก้ว มอบนโยบาย สรุปรายการเยี่ยมรพ.สต. ในช่วงเช้า และให้ข้อเสนอแนะ แลกเปลี่ยนแนวทางการดำเนินงาน	25 นาที	● ผอ.รพ. ● สาธารณสุข อำเภอ
14.30 – 16.00 น.	ประธานและทีมนิเทศฯ สรุปรายการนิเทศงานแบบบูรณาการและเยี่ยมเสริมพลัง ของ คปสอ. ให้ข้อเสนอแนะในภาพรวมตามประเด็นที่เกี่ยวข้องและแลกเปลี่ยนแนวทางการดำเนินงานกับผู้รับนิเทศ	2 ชั่วโมง	● ผอ.รพ.สต. ทีมนิเทศฯ
16.00 น.	เดินทางกลับสำนักงานสาธารณสุขจังหวัดสระแก้ว		● บุคลากรที่ เกี่ยวข้อง

## แนวทางการเตรียมการของผู้รับนิเทศ ประจำปีงบประมาณ พ.ศ. 2566

ระดับ	กิจกรรม
รพ.สต.	<p>● จัดทำ รพ.สต. Profile และสไลด์นำเสนอไม่เกิน 15 นาที โดยส่งไฟล์ให้สสอ.รวบรวมส่ง และจัดทำเอกสารให้ นพ.สสจ. 1 ชุด รายละเอียดประเด็นนำเสนอ ดังนี้</p> <ol style="list-style-type: none"> <li>1. ข้อมูลทั่วไปของพื้นที่</li> <li>2. แผนยุทธศาสตร์ ,OKRs ,โครงการ และงบประมาณ 2566</li> <li>3. สถานะเงินบำรุง และแผน ของ รพ.สต.</li> <li>4. ผลการดำเนินงานที่สำคัญ (ผลการดำเนินงานปีที่ผ่านมา ,แผน/มาตรการสำคัญในปีนี้ ,นวัตกรรมหรือ Best practice) ในประเด็นดังต่อไปนี้ <ol style="list-style-type: none"> <li>4.1 การดำเนินงานมหัศจรรย์ 1000 วัน</li> <li>4.2 ผู้สูงอายุคุณภาพ</li> <li>4.3 การดำเนินงาน NCD (การตรวจติดตามยืนยันวินิจฉัยกลุ่มสงสัยป่วย DM, HT และการคัดกรอง มะเร็งปากมดลูก)</li> <li>4.4 การแพทย์แผนไทย (มูลค่าการจัดซื้อยาสมุนไพร และการดูแลผู้ป่วย palliative care และ โรคมะเร็งด้วยแพทย์แผนไทย)</li> <li>4.5 PCU/NPCU และการเตรียมความพร้อมประเมินตามเกณฑ์</li> <li>4.6 การดำเนินงานหมอปพร้อม DID</li> <li>4.7 ความครอบคลุมการให้บริการวัคซีนโควิดเข็มกระตุ้นใน อสม. และกลุ่ม 608</li> </ol> </li> <li>5. ผลงานเด่น หรือผลงานที่ภาคภูมิใจ</li> <li>6. ปัญหา อุปสรรค และแนวทางแก้ไขเบื้องต้น (เช่น ด้าน คน เงิน ของ) และสิ่งที่ต้องการขอรับการสนับสนุน</li> </ol> <p>● จัดเตรียมให้ Stake holder และ บวร. (ตัวแทน อปท. ,ผู้นำชุมชน ,อสม. ,โรงเรียน ,วัด และ กลุ่มภาคีเครือข่าย) มาร่วมกระบวนการในช่วงเช้า และสามารถจัดทำกำหนดการเพิ่มเติมเพื่อให้ นพ.สสจ. ได้ตรวจเยี่ยมการดำเนินงานได้ (เช่น เยี่ยมการดำเนินงาน สพด. ,ผู้สูงอายุ ฯ)</p>



## แนวทางการเตรียมการของผู้รับนิเทศ ประจำปีงบประมาณ พ.ศ. 2566

ระดับ	กิจกรรม
คปสอ.	<ul style="list-style-type: none"> <li>● จัดเตรียมข้อมูล (อาจเป็นไฟล์นำเสนอ หรือไฟล์เอกสาร) และจัดเตรียมผู้รับนิเทศตามประเด็นการนิเทศงานฯ <u>ในช่วงเช้า</u> (*หมายเหตุ รพร.สระแก้ว และรพ.อรัญประเทศ เชิญคณะกรรมการ Service plan 5 สาขาหลัก ร่วมแลกเปลี่ยนในการนิเทศงานช่วงเช้า)</li> <li>● จัดทำ CUP Profile และสไลด์นำเสนอไม่เกิน 15 นาที เพื่อนำเสนอภาพรวมการดำเนินงานของ คปสอ. <u>ในช่วงบ่าย</u></li> </ul> <p>รายละเอียดประเด็นนำเสนอ ดังนี้</p> <ol style="list-style-type: none"> <li>1. ข้อมูลทั่วไปของ คปสอ.</li> <li>2. แผนยุทธศาสตร์ ,OKRs ,โครงการ และงบประมาณ 2566</li> <li>3. สถานะด้านการเงินการคลัง แผนเงินบำรุง และงบค่าเสื่อม 2565 -2566</li> <li>4. ผลการดำเนินงานที่สำคัญ (ผลการดำเนินงานปีที่ผ่านมา ,แผน/มาตรการสำคัญในปีนี้ ,นวัตกรรมหรือ Best practice)</li> </ol> <p>ในประเด็นดังต่อไปนี้</p> <ol style="list-style-type: none"> <li>4.1 การดำเนินงานมหัศจรรย์ 1000 วัน และตำบลต้นแบบ</li> <li>4.2 คลินิกผู้สูงอายุในรพ.</li> <li>4.3 การดำเนินงาน NCD (การตรวจติดตามยืนยันวินิจฉัยกลุ่มสงสัยป่วย DM, HT และการคัดกรองมะเร็ง และระบบส่งต่อผู้ป่วยมะเร็ง)</li> <li>4.4 การดำเนินงานค้นหาและขึ้นทะเบียนผู้ป่วย TB</li> <li>4.4 การฟื้นฟู ผู้ป่วย IMC,Stroke, TBI ด้วยการแพทย์แผนไทยและการแพทย์ ทางเลือกแบบบูรณาการในชุมชน</li> <li>4.5 การดำเนินงาน PCU/NPCU</li> <li>4.6 การพัฒนา รพ. ตามนโยบาย EMS</li> <li>4.6 การดำเนินงานหมอพร้อม DID</li> <li>4.7 ความครอบคลุมการให้บริการวัคซีนเข็มกระตุ้นใน อสม. และกลุ่ม 608</li> <li>4.8 การดำเนินงาน Service plan 5 excellence (Stroke STEMI Newborn Trauma cancer) (*เฉพาะ รพร.สระแก้ว และรพ.อรัญประเทศ)</li> </ol> <ol style="list-style-type: none"> <li>5. ผลงานเด่น หรือผลงานที่ภาคภูมิใจ</li> <li>6. ปัญหา อุปสรรค และแนวทางแก้ไขเบื้องต้น (เช่น ด้าน คน เงิน ของ) และสิ่งที่ต้องการขอรับการสนับสนุน</li> </ol>

ประเด็นที่ต้องการติดตามและผู้เกี่ยวข้องที่ต้องการให้มารับนิเทศฯ ระดับ คปสอ. ประจำปีงบประมาณ พ.ศ. 2566

กลุ่มงาน	ประเด็นการนิเทศฯ	กลุ่มเป้าหมายที่ต้องการให้มารับนิเทศฯ	ผู้เกี่ยวข้องที่ให้มารับนิเทศฯ
กลุ่มงานบริหารทั่วไป	1. การติดตามการดำเนินงานงบค่าเสื่อม ปี 65-66 2. การติดตามผลการดำเนินงานแผนเงินบำรุงของ สสอ. และ รพ.สต. ปี 66	ผู้รับผิดชอบแผนเงินบำรุง งบค่าเสื่อม สสอ./รพ.สต.	1. ผู้รับผิดชอบแผนเงินบำรุง งบค่าเสื่อมของ สสอ. 2. ผู้รับผิดชอบงานบุคลากร รพ./สสอ./รพ.สต.
กลุ่มงานบริหารทรัพยากรบุคคล	1. แผนพัฒนาบุคลากร (HRM/HRD) 2. แผนพัฒนาตามผล Happinometer	หัวหน้ากลุ่มงาน/หัวหน้างาน ผู้รับผิดชอบงานบุคลากร สสอ./รพ./รพ.สต.	3. เลขา Service plan 5 สาขา 4. เจ้าหน้าที่ IT รพ.
กลุ่มงานพัฒนายุทธศาสตร์สาธารณสุข	1. Service plan 5 Excellence 2. หมอพร้อม DID	เลขา Service plan 5 สาขา เจ้าหน้าที่ IT รพ.	5. ผู้รับผิดชอบงานปฐมภูมิ 6. ผู้รับผิดชอบงาน EMS 7. หัวหน้าพยาบาล
กลุ่มงานพัฒนาคุณภาพและรูปแบบบริการ	1. PCU/NPCU/ 3 หมอ 2. การพัฒนา รพ.ตามนโยบาย EMS 3. HA	หัวหน้ากลุ่มงานเวชฯ /แพทย์เวชศาสตร์ฯ/ ผู้รับผิดชอบงานปฐมภูมิ สสอ./ผอ.รพ.สต.ที่เป็น PCU/NPCU / หัวหน้ากลุ่มงานบริหารโรงพยาบาล/ผู้รับผิดชอบงานEMS รพ./หัวหน้าพยาบาล ผู้ประสานงานคุณภาพ HA / หัวหน้าพยาบาล	8. ผู้รับผิดชอบงาน TB ของ รพ./สสอ. 9. พยาบาลวิชาชีพ จาก รพ.สต. 10. ผู้รับผิดชอบงานคลินิกผู้สูงอายุ ใน รพ. และ มหัทศจรรย์ 1000 วัน
กลุ่มงานควบคุมโรคติดต่อ	การค้นหาผู้ป่วย TB , การขึ้นทะเบียนใน NTIP และความสำเร็จการรักษาผู้ป่วย TB	ผู้รับผิดชอบงาน TB ของ รพ./สสอ.	
กลุ่มงานควบคุมโรคไม่ติดต่อ	1. หมอพร้อม DID (ผู้ป่วย DM/HT) 2. แผนการจัดทำ CQI งาน NCD Clinic plus ปี 2566 3. การคัดกรองมะเร็ง / ระบบส่งต่อ	ผู้รับผิดชอบงาน NCD ( รพ./สสอ.) พยาบาลวิชาชีพ จาก รพ.สต. ผู้รับผิดชอบงานมะเร็ง ( รพ./สสอ.)	
กลุ่มงานส่งเสริมสุขภาพ	1. คลินิกผู้สูงอายุในโรงพยาบาล 2. ตำบลต้นแบบมหัทศจรรย์ 1000 วัน	ผู้รับผิดชอบงานคลินิกผู้สูงอายุในโรงพยาบาล ตำบลต้นแบบมหัทศจรรย์ 1000 วัน Plus 2500 และสถานพัฒนาเด็กปฐมวัย 4D	

กลุ่มงาน	ประเด็นการนิเทศฯ	กลุ่มเป้าหมายที่ต้องการให้มารับ นิเทศฯ	ผู้เกี่ยวข้องที่ให้มารับ นิเทศฯ
กลุ่มงาน คุ้มครอง ผู้บริโภคฯ	ระบบยาในสถานพยาบาลและชุมชน	เภสัชกร จาก รพ.สต. / รพ.	11. เภสัชกร จาก รพ.สต. / รพ. 12. ผู้รับผิดชอบงานแพทย์ แผนไทยของ รพ.และ รพ. สต.
กลุ่มงานแพทย์ แผนไทยและ แพทย์ทางเลือก	1. ผู้ป่วย IMC , Stroke , TBI ได้รับการ ฟื้นฟู ด้วยการแพทย์แผนไทยและ การแพทย์ ทางเลือกแบบบูรณาการใน ชุมชน 2. ภัยสุขภาพทางการแพทย์	ผู้รับผิดชอบงานแพทย์แผนไทย รพ./สสอ. ทุกแห่ง ตัวแทนแพทย์แผนไทย จาก สสอ. อำเภอละ 1 คน	13. ผู้รับผิดชอบงานทันต สาธารณสุข 14. หัวหน้ากลุ่มงานประกัน สุขภาพ รพ.
กลุ่มงานทันต สาธารณสุข	1. Service plan สาขาสุขภาพช่องปาก 2. การคัดกรองรอยโรคก่อนมะเร็งและ มะเร็งในช่องปาก 3. การปรับปรุงระบบระบายอากาศใน คลินิกทันตกรรม 4. ผลการให้บริการฟันเทียมและการส่ง ต่อเพื่อทำรากฟันเทียม	ผู้รับผิดชอบงานทันตสาธารณสุข ใน รพ./สสอ./รพ.สต. ทันตแพทย์ และทันตบุคลากร	15. ผู้รับผิดชอบ ITA ของ รพ. 16. ผู้รับผิดชอบงาน สุขภาพจิตและยาเสพติด รพ.และ สสอ.
กลุ่มงานประกัน สุขภาพ	1. การดำเนินงานเฝ้าระวังประสิทธิภาพ ทางการเงินการคลัง 2. การวิเคราะห์การดำเนินงานศูนย์ จัดเก็บรายได้ 3. การกำกับติดตามแผนเงินบำรุง	คณะกรรมการ CFO / หัวหน้ากลุ่ม งานประกันสุขภาพ รพ.	
งานตรวจสอบ ภายใน	ITA	ผู้รับผิดชอบงาน ITA ของ รพ. และ สสอ.	
งานสุขภาพจิต และยาเสพติด	การป้องกันการฆ่าตัวตายสำเร็จในพื้นที่ รับผิดชอบ (อัตราการฆ่าตัวตายสำเร็จ ≤ 8.0 ต่อประชากรแสนคน)	ผู้รับผิดชอบงานสุขภาพจิตและยา เสพติด รพ.และ สสอ.	

# การขับเคลื่อนการดำเนินงานพัฒนาระบบบริการสุขภาพ (Service Plan)

ปีงบประมาณ พ.ศ. 2566 จังหวัดสระแก้ว



คำสั่งแต่งตั้งคณะกรรมการพัฒนาระบบบริการสุขภาพ  
(Service Plan) จังหวัดสระแก้ว



(ร่าง) กรอบการประชุมคณะกรรมการ service plan จังหวัดสระแก้ว

# โครงสร้างคณะกรรมการพัฒนาระบบบริการสุขภาพ (Service Plan) จังหวัดสระแก้ว

## คณะกรรมการ CSO จังหวัดสระแก้ว

- นพ.สจ.สก (ที่ปรึกษา)
- พอ.สว.สก. (ประธาน)
- พอ.สว.อรัญฯ (รองประธาน)
- นพ.เชี่ยวชาญ(ด้านเวชกรรมป้องกัน) สจ.สก. (รองประธาน)
- รองฯฝ่ายการแพทย์ สว.สก. (รองประธาน)
- รองฯฝ่ายการแพทย์ สว.อรัญฯ (รองประธาน)
- พอ.สว.จิตเวชสระแก้วฯ (กรรมการ)
- รอง นพ.สจ.สก. (กรรมการ)
- ปลัด อบจ.สก. (กรรมการ)
- พอ.กองสาธารณสุข อบจ.สก. (กรรมการ)
- พอ.สวช.ทุกแห่ง (กรรมการ)
- สาธารณสุขอำเภอทุกอำเภอ (กรรมการ)
- หัวหน้ากลุ่มงาน/หัวหน้างาน สจ.สก. (กรรมการ)
- รองฯฝ่ายการพยาบาล สว.สก. (เลขานุการ)
- รองฯฝ่ายการพยาบาล สว.อรัญฯ (ผู้ช่วยเลขานุการ)
- หัวหน้ากลุ่มงานพัฒนายุทธศาสตร์ฯ สจ.สก. (ผู้ช่วยเลขานุการ)
- หัวหน้ากลุ่มงานยุทธศาสตร์ฯ สว.สก. (ผู้ช่วยเลขานุการ)
- หัวหน้ากลุ่มงานยุทธศาสตร์ฯ สว.อรัญฯ (ผู้ช่วยเลขานุการ)
- ผู้รับผิดชอบงาน SP สจ.สก (ผู้ช่วยเลขานุการ)



## คณะกรรมการขับเคลื่อนงานพัฒนาระบบบริการสุขภาพ (Service Plan)

- |                             |                       |                            |
|-----------------------------|-----------------------|----------------------------|
| 1. สาขาโรคหัวใจ             | 9. สาขากุมารเวชกรรม   | 17. สาขาระบบบริการปฐมภูมิฯ |
| 2. สาขา STROKE              | 10. สาขาศัลยกรรม      | 18. สาขาโรคไม่ติดต่อ       |
| 3. สาขาโรคแม่เรื้อรัง       | 11. สาขาออร์โธปิดิกส์ | 19. สาขาการแพทย์แผนไทยฯ    |
| 4. สาขาทารกแรกเกิด          | 12. สาขาตา            | 20. สาขา RDU-AMR           |
| 5. สาขาอุบัติเหตุและฉุกเฉิน | 13. สาขาไต            | 21. สาขา Palliative Care   |
| 6. สาขา Transplant          | 14. สาขาสุขภาพช่องปาก | 22. สาขาโรคไม่ติดต่อ       |
| 7. สาขาอายุรกรรม            | 15. สาขาสุขภาพจิต     | 23. สาขา กัญชาทางการแพทย์  |
| 8. สาขาสูติกรรม             | 16. สาขา ยาเสพติด     |                            |



## โครงสร้างคณะกรรมการขับเคลื่อนงาน Service Plan จังหวัดสระแก้ว

1. ประธานกรรมการ (สว.สก.)
2. รองประธาน (สว.อรัญฯ)
3. กรรมการ (สวท./สวช./สจ./สจ./ผู้รับผิดชอบงาน)
4. เลขานุการ (สว.สก.)
5. ผู้ช่วยเลขานุการ (สว.อรัญฯ)
6. ผู้ช่วยเลขานุการ (สจ.สก.)

## 1. สาขาโรคหัวใจ

- นายธนวัฒน์ สุขสมบูรณ์ (SWS) **ประธาน**
- นายรนา ภาณุมาตร์ศรี (Sw.อรัญ) **รองประธาน**
- นางสาวชัชชญา ทิวกักดิ์ (SWS) **เลขาฯ**
- นายปณิธาน สวนหมาก (SWS) **ผู้ช่วยเลขาฯ**
- นายพัฒนพงศ์ จันลี (Sw.อรัญ) **ผู้ช่วยเลขาฯ**
- นายศรากุล อมรรัตนชัย (สสจ.) **ผู้ช่วยเลขาฯ**

## 2. สาขา STROKE

- นางสาวสุชญา เทอดอุดมธรรม (SWS) **ประธาน**
- นายก่อสภณ์ เอื้อเพื่อ (SWS) **รองประธาน**
- นายรนา เลิศสุทธิเมตตา (Sw.อรัญ) **รองประธาน**
- นางประคองแก้ว นวลสาลี (SWS) **เลขาฯ**
- นางสาวพัทรมนัส เลียงสูงงค์ (SWS) **ผู้ช่วยเลขาฯ**
- นางอรทัย บุตรพรหม (SWS) **ผู้ช่วยเลขาฯ**
- นางปรารณา วันดี (Sw.อรัญ) **ผู้ช่วยเลขาฯ**
- นายศรากุล อมรรัตนชัย (สสจ.) **ผู้ช่วยเลขาฯ**

## 3. สาขามะเร็ง

- นายธีรวัฒน์ ไสยนันท์ (SWS) **ประธาน**
- นายอริศ จันทามงคล (Sw.อรัญ) **รองประธาน**
- นางสาวอุษา พุสสวัสดิ์ (SWS) **เลขาฯ**
- นางยุพิน ถกลประจักษ์ (SWS) **ผู้ช่วยเลขาฯ**
- นางประภาพร ผลาหาญ (SWS) **ผู้ช่วยเลขาฯ**
- นางรัตนะ สนใหม่ (Sw.อรัญ) **ผู้ช่วยเลขาฯ**
- นางสาวธนัชญา ปิงกุล (สสจ.) **ผู้ช่วยเลขาฯ**

## 4. สาขาทารกแรกเกิด

- นางสาวทัศนีย์ อมรอินทพิเชฐ (SWS) **ประธาน**
- นางสาวพรนัชชา อัครกาญจนกิจ (Sw.อรัญ) **รองประธาน**
- นางดารารัตน์ ไห้วงค์ (สสจ) **รองประธาน**
- นางสาวเพชรรุ้ง แก้วโกมล (SWS) **เลขาฯ**
- นางสุรรัตน์ พัฒนาพิศาลศักดิ์ (Sw.อรัญ) **ผู้ช่วยเลขาฯ**
- นางสาวนภาพร เนตรแสงสี (สสจ) **ผู้ช่วยเลขาฯ**

## 5. สาขา Trauma

- นางสาวณัฐวีร์ พัฒนสุขสันต์ (SWS) **ประธาน**
- นางสาวญานิศา ตั้งนภากร (Sw.อรัญ) **รองประธาน**
- นางพิไลพร เจียมสภิตย์ (SWS) **เลขาฯ**
- นายยศวจน์ เขาวินิธิธรณ์ (SWS) **ผู้ช่วยเลขาฯ**
- นางปรารณา วันดี (Sw.อรัญ) **ผู้ช่วยเลขาฯ**
- นายณัฐกริช โทมสศรี (สสจ) **ผู้ช่วยเลขาฯ**
- นายอนุกุล อุกจิตรี (สสจ) **ผู้ช่วยเลขาฯ**

## 6. สาขา Transplant

- นายพีร ศรีอัครประเสริฐ (SWS) **ประธาน**
- นายก่อสภณ์ เอื้อเพื่อ (SWS) **รองประธาน**
- นายธีรวัฒน์ ไสยนันท์ (SWS) **รองประธาน**
- นายธีรพล พัฒนาพิศาลศักดิ์ (Sw.อรัญ) **รองประธาน**
- นางสาวกิตติยา ต้นสิน (SWS) **เลขาฯ**
- นางสาวกนกวรรณ ชาวเวียง (SWS) **ผู้ช่วยเลขาฯ**
- นางณัฐกฤตา กุลยดลย์ (Sw.อรัญ) **ผู้ช่วยเลขาฯ**
- นายสรณพ ลาดนอก (สสจ) **ผู้ช่วยเลขาฯ**

## 7. สาขาอายุรกรรม

- นางสาวพรพิมล ดลวิทยากุล (SWS) **ประธาน**
- นางสาวไพลิน บุญกะยะ (Sw.อรัญ) **รองประธาน**
- นางเสาวนีย์ เลื่อนนารี (SWS) **เลขาฯ**
- นางสาวชนนิศา แก้ววิเศษ (SWS) **ผู้ช่วยเลขาฯ**
- นางพัทธ์ธีรา เอนช่าง (Sw.อรัญ) **ผู้ช่วยเลขาฯ**
- นางสาวสุพิศรา ตัณพิพัฒน์ (สสจ) **ผู้ช่วยเลขาฯ**

## 8. สาขาสูติกรรม

- นางสาวศรัณย์ธร ศรีพิไลพงศ์ (SWS) **ประธาน**
- นายปิยะ สวัสดิ์ผล (SWS) **รองประธาน**
- นางสาวรสสุคนธ์ สัตยาภักดิ์ชัย (Sw.อรัญ) **รองประธาน**
- นางสาวสุดารัตน์ ภูจำนงค์ (SWS) **เลขาฯ**
- นางสาวนภา ศรีทองใบ (Sw.อรัญ) **ผู้ช่วยเลขาฯ**
- นางสาวศิริลักษณ์ ดั่งนางรอง (สสจ) **ผู้ช่วยเลขาฯ**

## 9. สาขากุมารเวชกรรม

- นางสาวทัศนีย์ อมรอินทพิเชฐ (SWS) **ประธาน**
- นางสาวอรสิริ พชรนสาร (Sw.อรัญ) **รองประธาน**
- นางดารารัตน์ ไห้วงค์ (สสจ) **รองประธาน**
- นางสาวเสาวนีย์ คำคุณ (SWS) **เลขาฯ**
- นางสุรรัตน์ พัฒนาพิศาลศักดิ์ (Sw.อรัญ) **ผู้ช่วยเลขาฯ**
- นางสาวนภาพร เนตรแสงสี (สสจ) **ผู้ช่วยเลขาฯ**

## 10. สาขาคลังกรรม

- นายสิทธิโชค วัฒนโรจนาวร (SWS) **ประธาน**
- นางสาวศศิวิมล อากาศชัย (Sw.อรัญ) **รองประธาน**
- นางนงลักษณ์ บัวเรือง (SWS) **เลขาฯ**
- นางอุไรรัตน์ เหง้าแก้ว (Sw.อรัญ) **ผู้ช่วยเลขาฯ**
- นายณัฐกริช โภมลศรี (สสจ) **ผู้ช่วยเลขาฯ**

## 11. สาขา ศัลยกรรมกระดูก

- นายวิทยา หอมจุน (SWS) **ประธาน**
- นายศุภกฤษฏ์ ทิจากรณ์ (Sw.อรัญ) **รองประธาน**
- นางจิรฐา แจ่มศรี (SWS) **เลขาฯ**
- นางสาวเสาวณี รุ่งเรือง (Sw.อรัญ) **ผู้ช่วยเลขาฯ**
- นายณัฐกริช โภมลศรี (สสจ) **ผู้ช่วยเลขาฯ**

## 12. สาขาตา

- นายกฤตพร ชินสว่างวัฒนกุล (SWS) **ประธาน**
- นางสาวรัตนภรณ์ โรจนทัพพะ (Sw.อรัญ) **รองประธาน**
- นางอุษา ศุภมิตตรกฤษณา (SWS) **เลขาฯ**
- นางสาวปรีศนียา บัวคำ (Sw.อรัญ) **ผู้ช่วยเลขาฯ**
- นางสาวสุสิริรัตน์ เพ็ชรสมบัติ (สสจ) **ผู้ช่วยเลขาฯ**

## 13. สาขาไต

- นางสาวกาญจนา เทียนประเสริฐจิก (SWS) **ประธาน**
- นายธนา ภาณุมาตรัตน์ (Sw.อรัญ) **รองประธาน**
- นางสาวพิภูล อาชานอก (SWS) **เลขาฯ**
- นางธิดารัตน์ เกตุงาม (Sw.อรัญ) **ผู้ช่วยเลขาฯ**
- นายศราวุธ อมรัตน์ชัย (สสจ) **ผู้ช่วยเลขาฯ**

## 14. สาขาสุขภาพช่องปาก

- นายณัฐกร กุลธรเธียร (SWS) **ประธาน**
- นายสัมพันธ์ ชาติจงลรณ์ (Sw.วัฒนา) **รองประธาน**
- นายประกิตต์ สดศรีสุวรรณ (Sw.อรัญ) **รองประธาน**
- นางสาวนุชวรา สารสิทธิ์ (สสจ) **เลขาฯ**
- นางศิริพร สิทธิประภา (SWS) **ผู้ช่วยเลขาฯ**
- นางสาวฐิติมา ธรรมมะ (Sw.อรัญ) **ผู้ช่วยเลขาฯ**
- นางนคธรร พินแพทย์ (สสจ) **ผู้ช่วยเลขาฯ**

## 15. สาขาสุขภาพจิต

- นายภาณุ ไพศาลสุกิจ (SWS) **ประธาน**
- นางสาววรมน สวาท (SWS) **รองประธาน**
- นางสาววริษา จตุรวัฒนา (SWS) **รองประธาน**
- นางสาวสลิททิพย์ ไพบูลย์สิทริวงค์ (Sw.อรัญ) **รองประธาน**
- นางเพ็ญศรี อมิตเดช (SWS) **เลขาฯ**
- นางสุพรรณิ ดวงดี (SWS) **ผู้ช่วยเลขาฯ**
- นางรัญวลัย จามนิธินานันท์ (Sw.อรัญ) **ผู้ช่วยเลขาฯ**
- นายเสกสรรค์ คงอาจิวกิจ (สสจ) **ผู้ช่วยเลขาฯ**
- นางสาวปิยะมาศ ตามศรี (สสจ) **ผู้ช่วยเลขาฯ**

## 16. สาขาเยาเสพติด

- นางล่องจันทร์ คำภิรานนท์ (สสจ) **ประธาน**
- นายอดุลย์ หาญชิงชัย (สสจ.อรัญ) **รองประธาน**
- นายเสกสรรค์ คงอาจิวกิจ (สสจ) **เลขาฯ**
- นางสุพรรณิ ดวงดี (SWS) **ผู้ช่วยเลขาฯ**
- นางอินทรา จามวิไลพันธ์ (สสจ.อรัญ) **ผู้ช่วยเลขาฯ**
- นางสาววรินรำไพ บริณกุล (สสจ) **ผู้ช่วยเลขาฯ**

## 17. สาขา ระบบบริการปฐมภูมิฯ

- นายอิทธิพล อุดตมะปัญญา (สสจ) **ประธาน**
- นางดารารัตน์ ไห้วงศ์ (สสจ) **รองประธาน**
- นายยุทธพงษ์ ศรีมงคล (Sw.วังสมบูรณ์) **รองประธาน**
- นางสาววรรณิกา เกลี้ยงสุวรรณ (สสจ) **เลขาฯ**
- นางเดือนแรม ไลกระโทก (Sw.วังสมบูรณ์) **ผู้ช่วยเลขาฯ**
- นางไลกอง ภักธปริยากุล (SWS) **ผู้ช่วยเลขาฯ**

## 18. สาขาโรคไม่ติดต่อ

- นายเพลิน โทนสะน้อย (SWS) **ประธาน**
- นายธีรพล พัฒนาพิศาลศักดิ์ (Sw.อรัญ) **รองประธาน**
- นางกิติมา สำรรัตนพิมาน (SWS) **เลขาฯ**
- นางสาวกุลดา ดีมาก (Sw.อรัญ) **ผู้ช่วยเลขาฯ**
- นายศราวุธ อมรัตน์ชัย (สสจ) **ผู้ช่วยเลขาฯ**

## 19. สาขาการแพทย์แผนไทย

- นายสุภูมิ พิริยะพรพัฒน์ (สว.วัฒนา) **ประธาน**
- นางสาวสลิลทิพย์ ไพบูลย์สิทริวงค์ (สว.อรัญ) **รองประธาน**
- นายวัฒนพล จิตลาภะ (สว.วังน้ำเย็น) **รองประธาน**
- นายธีระ แสงสุรเดช (สสจ) **เลขาฯ**
- นางณัฐชัชฌาภา รัตนทวิกิจ (สว.อรัญ) **ผู้ช่วยเลขาฯ**
- นางสาวจิตรวดี คำภา (สว.วัฒนา) **ผู้ช่วยเลขาฯ**
- นางสาวทิพย์รัญญา สนธิระ (สว.วังน้ำเย็น) **ผู้ช่วยเลขาฯ**
- นางสาวนุชรี บวงสรวง (สสจ) **ผู้ช่วยเลขาฯ**

## 20. สาขาการใช้ยาอย่างสมเหตุผล

- นายสุระชัย ทรัพย์จรัสแสง (สวส) **ประธาน**
- นายสรวิศ ชลาลัย (สว.อรัญ) **รองประธาน**
- นางสาวเสาวนีย์ ยลาภูรานนท์ (สวส) **รองประธาน**
- นางสาวกมลชล ศรีวรสาร (สวส) **เลขาฯ**
- นางสาวนภากร ถนนอมลิตต์ (สว.อรัญ) **ผู้ช่วยเลขาฯ**
- นางสาวพรยมล แซ่จุง (สสจ) **ผู้ช่วยเลขาฯ**

## 21. สาขา IMC

- นางสาวดวงพร ขัตติยานนท์ (สวส) **ประธาน**
- นายก่อสกรณ์ เอื้อเฟื้อ (สวส) **รองประธาน**
- นายเพชรวรรณ คงสัมฤทธิ์ (สวส) **เลขาฯ**
- นางสาวปิยดา บัวคำ (สวส) **ผู้ช่วยเลขาฯ**
- นางสาวทัศนวรรณ ชัยบิล (สสจ) **ผู้ช่วยเลขาฯ**

## 22. สาขาการดูแลแบบประคับประคอง

- นางสาวพิชชญา อภิชาติอำมฤต (สวส) **ประธาน**
- นางสาวสลิลทิพย์ ไพบูลย์สิทริวงค์ (สว.อรัญ) **รองประธาน**
- นางพิชญากร กิรติเตชาวุฒิ (สวส) **เลขาฯ**
- นางสาวรณัญญา ปิงกุล (สสจ) **ผู้ช่วยเลขาฯ**

## 23. สาขาการใช้กัญชาทางการแพทย์

- นางสาวพิชชญา อภิชาติอำมฤต (สวส) **ประธาน**
- นายสรวิศ ชลาลัย (สว.อรัญ) **รองประธาน**
- นายปิยพงษ์ ภูมิवाल (สวส) **เลขาฯ**
- นางสาวรัตนาพร อยู่พร้อม (สวส) **ผู้ช่วยเลขาฯ**
- นางจตุพร พลธิรภัษา (สวส) **ผู้ช่วยเลขาฯ**
- นายจักรพงษ์ ชาววะหา (สว.อรัญ) **ผู้ช่วยเลขาฯ**
- นางสาวปรารธนา ชามพูนท (สสจ) **ผู้ช่วยเลขาฯ**
- นายธีระ แสงสุรเดช (สสจ) **ผู้ช่วยเลขาฯ**

## 24. ระบบส่งต่อ

- นายประภาส ผูกดวง (สสจ) **ประธาน**
- นายอิทธิพล อุดตมะปัญญา (สสจ) **รองประธาน**
- นางสาวกนกพร ทองเลื่อน (สวส) **รองประธาน**
- นายสรวิศ ชลาลัย (สว.อรัญ) **รองประธาน**
- นางกชพรรณ หายูชิงชัย (สสจ) **เลขาฯ**
- นายณัฐกริช โทมลศรี (สสจ) **ผู้ช่วยเลขาฯ**
- นางจินตนา พ่วงแพ (สวส) **ผู้ช่วยเลขาฯ**
- นางธัญชนก ไชยคินี (สว.อรัญ) **ผู้ช่วยเลขาฯ**



# แผนการดำเนินการ Service Plan ปีงบประมาณ 2566

1



ประชุมคณะกรรมการ  
Service Plan  
จังหวัดสระแก้ว 2 ครั้ง/ปี

2



ประชุมคณะกรรมการ  
Service Plan รายสาขา  
อย่างน้อย 2 ครั้ง/สาขา/ปี  
(พัฒนางานผ่านช่องทางออนไลน์เป็นประจำ)

3



Service plan  
blueprint  
Sakaeo

จัดทำแผนพัฒนาระบบบริการ  
สุขภาพและกำลังคนด้านสุขภาพ  
Blueprint of Health Service  
and Human Resource

4



เยี่ยมเสริมพลังการดำเนินงาน  
การพัฒนาระบบบริการ  
สุขภาพ

# ความก้าวหน้าการพัฒนา ในปีงบประมาณ พ.ศ. 2566

## ระบบส่งต่อ



**7 ต.ค. 65**  
ประชุมพัฒนาระบบ Ambulance Operation Center (AOC)



**11 พ.ย. 65**  
ทบทวนแนวทางการปฏิบัติงาน (Guideline) และกระบวนการทำงาน (Flow chart) ให้เป็นปัจจุบัน



**7 ธ.ค. 65**  
พิจารณารับรองคู่มือพัฒนาระบบส่งต่อและรับฟังปัญหาอุปสรรคการดำเนินงาน

## สาขามะเร็ง



**21 พ.ย. 65**  
วางระบบการดำเนินงานและพัฒนาระบบบริการให้เป็นแนวทางเดียวกัน

## สาขาระบบบริการปฐมภูมิ



**28 พ.ย. 65**  
จัดทำแผนพัฒนาระบบบริการสุขภาพปฐมภูมิ

## สาขาการกแรกเกิดและกุมารเวชกรรม



**29 พ.ย. 65**  
แนวทางและมาตรการการยกระดับคุณภาพบริการและกำกับติดตามผลการดำเนินงาน

# (ร่าง)กรอบการประชุมคณะกรรมการพัฒนาระบบบริการสุขภาพ (Service Plan) จังหวัดสระแก้ว



## นโยบายและทิศทาง

การขับเคลื่อนการดำเนินงานพัฒนาระบบบริการสุขภาพ จังหวัดสระแก้ว ปีงบประมาณ พ.ศ. 2566



## คำสั่ง Service Plan จังหวัดสระแก้ว

ทบทวนคำสั่งคณะกรรมการ Service Plan จังหวัดสระแก้ว ปีงบประมาณ พ.ศ. 2566



## มอบหมายภารกิจขับเคลื่อน Service Plan

จัดทำกรอบการพัฒนาระบบบริการ รายนสาขา

- Value & Operation Flow (สถานการณ์ความก้าวหน้า/ GAP และแนวทางการพัฒนา)
- Service Mapping (การจัดบริการตามเป้าหมายบริการ Service Delivery)
- การลงทุนที่เหมาะสม (แผนค่าของบลงทุนที่สอดคล้องกับบริการ)
- การบริหารจัดการกำลังคน (การศึกษาต่อ/พัฒนาบุคลากรที่สอดคล้องกับบริการ)

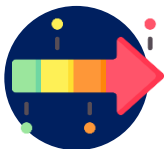

## Time Line

- นัดหมายส่งการพัฒนาระบบบริการ รายนสาขา
- การกำกับติดตาม และรายงานผลการดำเนินงาน 6/9/12 เดือน
- การเยี่ยมเสริมพลัง swx



**กำหนดการ ในการแข่งกีฬาสารณสุขสระแก้วสัมพันธ์ ครั้งที่ 18**  
**วันที่ 24 ธันวาคม 2565 ณ สนามฟุตบอล องค์การบริหารส่วนจังหวัดสระแก้ว**

เวลา	กิจกรรม	ผู้ที่เกี่ยวข้อง
07.00 น.	ผู้เข้าร่วมกิจกรรมพร้อมกัน ณ สนามองค์การบริหารส่วนจังหวัดสระแก้ว	
07.20 น.	ลงทะเบียน	
07.20 น.- 07.30 น.	พิธีกรกล่าวต้อนรับ /	พิธีกรภาคสนาม 2 ท่าน
07.30 น.- 07.40 น.	เชิญนักกีฬาประจำจุดบริเวณสนามฟุตบอล อบจ. สระแก้ว	พิธีกรภาคสนาม 2 ท่าน
07.40 น.- 07.50 น.	ขบวนธงนำเข้าสนาม	ตัวแทนจากแต่ละ CUP
07.50 น. - 07.55 น.	ประธาน CUP เมืองสระแก้ว กล่าวรายงาน	ผอ.รพร.สระแก้ว
07.55 น.- 08.00 น.	ประธานในพิธีกล่าวเปิด	นายแพทย์สาธารณสุขสระแก้ว
08.00 น. – 08.10 น.	ตัวแทนนักกีฬา วิ่งจุดคบเพลิง เชิญธงกีฬา นักกีฬาอาวุโสนำกล่าวคำปฏิญาณตน	นพ.ประชา สดแสงเทียน นายไพรัตน์วีริต วิริยะภัคพงษ์
08.10 น. – 08.15 น.	นักกีฬา อบอุ่นร่างกาย ยืดเหยียดกล้ามเนื้อ	นักกายภาพบำบัด รพร.สระแก้ว
08.20 น. -09.00 น.	กิจกรรมประกวดเต้นแอโรบิค	พิธีกรภาคสนาม 2 ท่าน

หมายเหตุ ผู้เข้าร่วมกิจกรรมทุกท่าน จะต้องผ่านการคัดกรอง ล้างมือด้วยแอลกอฮอล์เจล และสวมหน้ากากอนามัย ก่อนเข้างาน

## กำหนดการ

### “ SAKAEO SPORT NIGHT 2023 ธีมงาน Merry Christmas”

การแข่งขันกีฬาสาธารณสุขสระแก้วสัมพันธ์ ครั้งที่ 18 “ สาธารณสุขสระแก้ว เกมส์ ”

วันเสาร์ที่ 24 ธันวาคม 2565

ณ สี่แยกสระแก้ว ลานข้างร้านหมูกระทะวันดี อำเภอเมืองสระแก้ว จังหวัดสระแก้ว

\*\*\*\*\*

- 18.00 น. ผู้มีเกียรติและนักกีฬาพร้อมกันที่บริเวณงาน  
ผู้ร่วมงาน “ SPORT NIGHT ” สนุกสนานกับวงดนตรี
- 19.30 น. ประธานในพิธีกล่าวเปิดงาน Sport night  
กล่าวเปิดงานโดย ท่านนายแพทย์สาธารณสุขจังหวัดสระแก้ว
- พิธีมอบถ้วยรางวัลให้แก่ถ้วยรวมกีฬา
- 20.45 น. ประธานคณะกรรมการจัดการแข่งขันกีฬา “ สาธารณสุขสระแก้วเกมส์ ” กล่าวขอบคุณ  
กล่าวขอบคุณโดย นายแพทย์สมคิด ยืนประโคน ผู้อำนวยการโรงพยาบาลสมเด็จพระ  
ยุพราชสระแก้ว และมอบรางวัลแก่ผู้โชคดี
- 21.00 น. พิธีส่งมอบถ้วย และธงกีฬาสาธารณสุขสระแก้วสัมพันธ์ ให้แก่เจ้าภาพปีต่อไป CUP  
วังสมบูรณ์
- 24.00 น. พิธีปิด SPORT NIGHT

แผนผังการจัดรูปขบวนพาเหรด  
“กีฬาสาธารณสุขสระแก้วสัมพันธ์ ครั้งที่ 18”  
วันเสาร์ที่ 24 ธันวาคม 2565

ณ สนามฟุตบอล องค์การบริหารส่วนจังหวัดสระแก้ว อำเภอเมืองสระแก้ว จังหวัดสระแก้ว

\*\*\*\*\*

ป้ายการแข่งขันกีฬาสาธารณสุขสระแก้วเกมส์

ป้ายทรงพระเจริญ

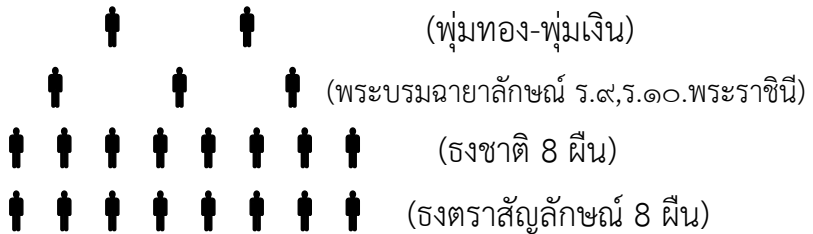

(ธงกีฬาสาธารณสุขสระแก้วเกมส์ 1 ผืน)

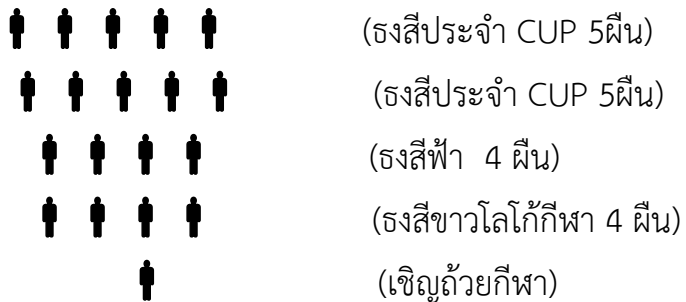

# แผนผังการจัดขบวนพาเหรด ของสสจ.สระแก้ว

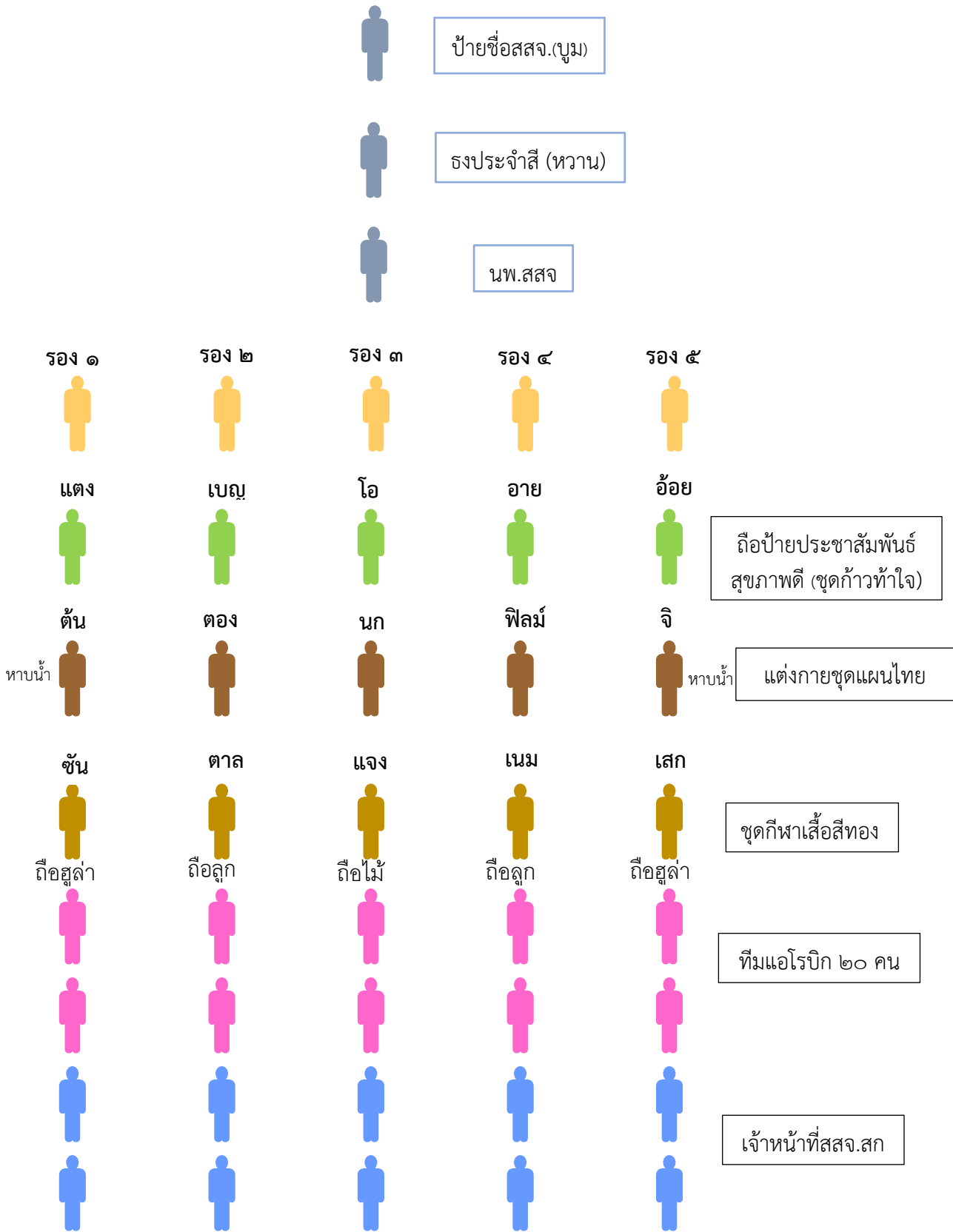

## แผนผังการจัดรูปขบวนแอโรบิค และอัมพันท์

งานพิธีเปิด การแข่งกีฬาสาธตสุขสระแก้วสัมพันธ์ ครั้งที่ 18

วันที่ 24 ธันวาคม 2565 ณ สนามฟุตบอล องค์การบริหารส่วนจังหวัดสระแก้ว

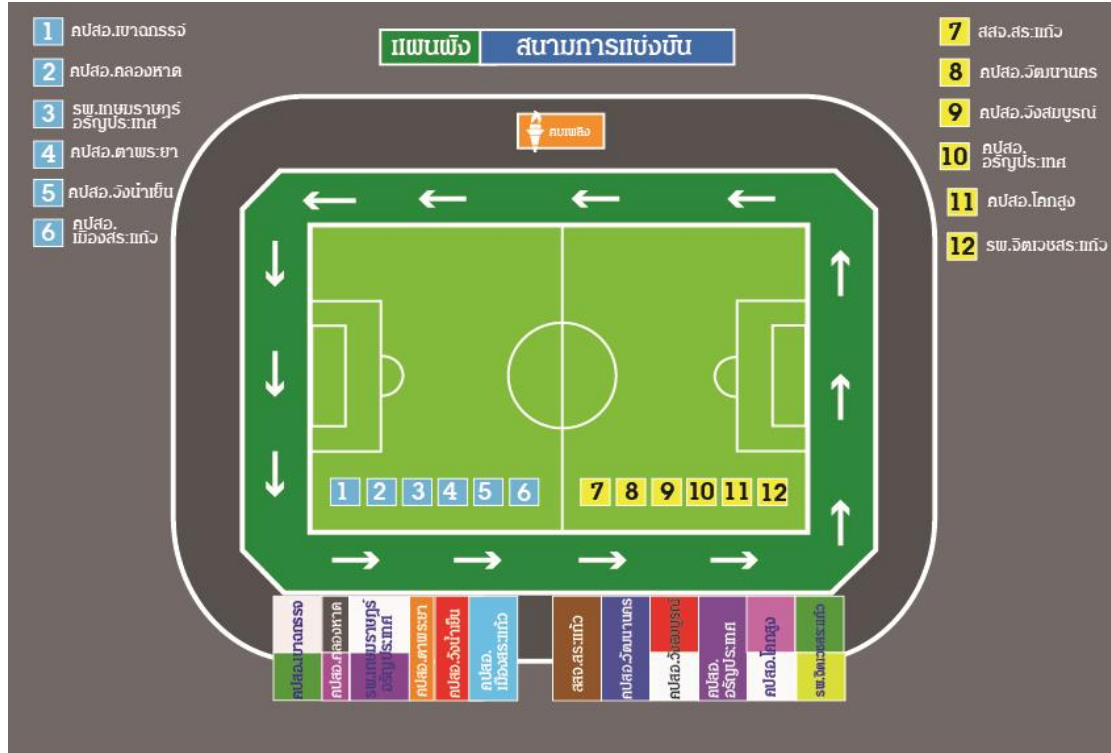

## แผนผังสถานที่จัดการแข่งขัน

การแข่งกีฬาสาธตสุขสระแก้วสัมพันธ์ ครั้งที่ 18





เงินสนับสนุนค่าใช้จ่ายทีม สสจ.สระแก้ว งานกีฬาสาธารณสุขสระแก้ว ปี 2565

ลำดับ	ประเภทกีฬา/ค่าใช้จ่าย	จำนวน(คน)	จำนวนเงินสนับสนุน/คน	รวมเงิน	หมายเหตุ
1	ฟุตบอล	20	500	10,000	
2	บาสเกตบอลชาย	12	500	6,000	
3	บาสเกตบอลหญิง	12	500	6,000	
4	วอลเลย์บอลชาย	12	500	6,000	
5	วอลเลย์บอลหญิง	12	500	6,000	
6	เปตอง 3 ทีม	15	500	7,500	
7	แอโรบิค	20	500	10,000	
<b>รวมทั้งสิ้น</b>				<b>51,500</b>	

สรุปค่าใช้จ่ายทีม สสจ.สระแก้ว งานกีฬาสาธารณสุขสระแก้ว ปี 2565  
(ไม่มีแหล่งงบประมาณ )

ลำดับ	ประเภทค่าใช้จ่าย	จำนวน(คน)	จำนวนเงิน	จนท.ร่วมจ่าย	ส่วนเกิน
1.	อุปกรณ์กีฬา		8,700		8,700
2.	ค่าเสื้อกีฬา ตัวละ 200 บาท	144	28,800	14,400	14,400
3.	ค่าอาหารเช้า 24 ๓ค	100	2,000		2,000
4.	ค่าอาหารกลางวัน 24 ๓ค	100	5,000		5,000
5.	ค่าอาหารเย็น 24 ๓ค (โต๊ะจีน) จำนวน 7 โต๊ะๆละ 2,000 บาท )	57	14,000	5,700	8,300
<b>รวมทั้งสิ้น</b>			<b>58,500</b>	<b>20,100</b>	<b>38,400</b>

- ค่าใช้จ่ายส่วนเกิน จำนวน 38,400 บาท
- ได้รับการสนับสนุนจาก นพ.สสจ.และท่านรองทั้ง 5 ท่าน จำนวน 35,000 บาท
- คงขาด **จำนวน 3,400 บาท**

**ขอหารือ** หน.กลุ่มงาน 13 กลุ่ม × 300 บาท 3,900 บาท  
หน.งาน 3 กลุ่ม × 200 บาท 600 บาท

}

4,500

ข้อมูลรายละเอียดการลงทะเบียนเข้าใช้งานระบบข้อมูลบุคลากรรายบุคคล NonHR ของ สสจ.สระแก้ว

ข้อมูล ณ วันที่ 9 ธ.ค. 2565

ประเภทบุคลากร	เลขที่ตำแหน่ง	เขต	จังหวัด	อำเภอ	ประเภทส่วนราชการ	หน่วยงาน	กลุ่ม/กลุ่มงาน	กลุ่มงาน/งาน	ชื่อ-นามสกุล	สายงาน	สถานะการครองตำแหน่ง	สถานะการปฏิบัติงาน	สถานะการลงทะเบียน NonHR
2.พนักงานราชการ	2746	6	สระแก้ว	เมืองสระแก้ว	สสจ.สระแก้ว	สสจ.สระแก้ว	กลุ่มงานบริหารทั่วไป	กลุ่มงานบริหารทั่วไป	นางสาวทิพย์ภววรรณ ไสววรรณ	เจ้าพนักงานการเงินและบัญชี	ดำรงตำแหน่ง	ตรง จ	ไม่ลงทะเบียน
2.พนักงานราชการ	1884	6	สระแก้ว	เมืองสระแก้ว	สสจ.สระแก้ว	สสจ.สระแก้ว	กลุ่มงานบริหารทรัพยากรบุคคล	กลุ่มงานบริหารทรัพยากรบุคคล	นางสาวพรอนงค์ แสนหาญ	นักทรัพยากรบุคคล	ดำรงตำแหน่ง	ตรง จ	ไม่ลงทะเบียน
2.พนักงานราชการ	11998	6	สระแก้ว	เมืองสระแก้ว	สสจ.สระแก้ว	สสจ.สระแก้ว	กลุ่มงานพัฒนายุทธศาสตร์สาธารณสุข	กลุ่มงานพัฒนายุทธศาสตร์สาธารณสุข	นายจิรวัดน์ อาศัยราษฎร์	นักวิเคราะห์นโยบายและแผน	ดำรงตำแหน่ง	ตรง จ	ไม่ลงทะเบียน
2.พนักงานราชการ	7094	6	สระแก้ว	เมืองสระแก้ว	สสจ.สระแก้ว	สสจ.สระแก้ว	กลุ่มงานคุ้มครองผู้บริโภคและเภสัชสาธารณสุข	กลุ่มงานคุ้มครองผู้บริโภคและเภสัชสาธารณสุข	นางสาววิลาวัลย์ อาจรักษา	เภสัชกร	ดำรงตำแหน่ง	ตรง จ	ไม่ลงทะเบียน
2.พนักงานราชการ	8867	6	สระแก้ว	เมืองสระแก้ว	สสจ.สระแก้ว	สสจ.สระแก้ว	กลุ่มงานคุ้มครองผู้บริโภคและเภสัชสาธารณสุข	กลุ่มงานคุ้มครองผู้บริโภคและเภสัชสาธารณสุข	นางดวงสุรีธร สุระโฆสิต	เภสัชกร	ดำรงตำแหน่ง	ตรง จ	ไม่ลงทะเบียน
1.ข้าราชการ	218487	6	สระแก้ว	เมืองสระแก้ว	สสจ.สระแก้ว	สสจ.สระแก้ว	กลุ่มงานทันตสาธารณสุข	กลุ่มงานทันตสาธารณสุข	นายชิษณุพงศ์ เย็นเมตตากุล	ทันตแพทย์	ดำรงตำแหน่ง	ตรง จ	ไม่ลงทะเบียน

สรุป บุคลากรที่ไม่ลงทะเบียน จำนวน

6 ราย

บัญชีรายละเอียดข้าราชการขอย้าย จำนวน 4 ราย

ลำดับที่	ชื่อ-สกุล	ตำแหน่ง/ส่วนราชการตาม จ.18	ขอย้ายไปที่ตำแหน่ง/ส่วนราชการ	เหตุผลในการขอย้าย	ข้อมูลประกอบการพิจารณา ( ณ 13 ธ.ค.2565)				กรอบอัตรากำลัง (ปลายทาง)				ผลการพิจารณา		หมายเหตุ/เงื่อนไข	
					อายุตัว (ปี-เดือน-วัน)	อายุราชการ (ปี-เดือน-วัน)	ปฏิบัติงานที่ปัจจุบัน (ปี-เดือน-วัน)	ภูมิลำเนา	ขั้นต่ำ	ขั้นสูง	มีจริง	ขาด/เกิน จาก กรอบ ขั้นสูง	คณะกรรมการ กบท.	เห็น ชอบ		ไม่เห็น ชอบ
<b>ขอย้ายออก 3 ราย</b>																
1	นางสาวนุชชวรา สารสิทธิ์	ทันตแพทย์ ประเภทวิชาการ ระดับปฏิบัติการ ตำแหน่งเลขที่ 217959 กลุ่มงานทันตสาธารณสุข สำนักงานสาธารณสุขจังหวัดสระแก้ว	ทันตแพทย์ ประเภทวิชาการ ระดับปฏิบัติการ กลุ่มงานทันตกรรม โรงพยาบาลอรัญประเทศ สำนักงานสาธารณสุขจังหวัดสระแก้ว	เพื่อเพิ่มพูนทักษะวิชาชีพ และการปฏิบัติงาน ในโรงพยาบาลทั่วไป	26 ปี 10 เดือน 10 วัน	2 ปี 4 เดือน 6 วัน	4 เดือน 12 วัน	จ.จันทบุรี	กรอบ	ทันตแพทย์	รพ.อรัญฯ	7	2	8	ขาด 1 รับย้ายได้	
ขอย้ายภายในจังหวัด คำสั่งย้ายมีผล 1 มิ.ย.2566																
2	น.ส.ธัญญ์ธิดา รัฐโชติรุ่งฉัตร	ทันตแพทย์ ประเภทวิชาการ ระดับปฏิบัติการ ตำแหน่งเลขที่ 218195 กลุ่มงานทันตสาธารณสุข สำนักงานสาธารณสุขจังหวัดสระแก้ว	ทันตแพทย์ ประเภทวิชาการ ระดับปฏิบัติการ กลุ่มงานทันตกรรม โรงพยาบาลสตึก กม.10 สำนักงานสาธารณสุขจังหวัดชลบุรี	เพื่อกลับไปใกล้ภูมิลำเนา และดูแลบิดามารดา	30 ปี 5 เดือน 4 วัน	2 ปี 6 เดือน 25 วัน	4 เดือน 12 วัน	จ.ชลบุรี	-	-	-	-	-	-	-	
รอบย้ายออนไลน์ข้ามจังหวัด คำสั่งย้ายมีผล 1 ส.ค.2566																
3	น.ส.วันบุชา เพชรรัตน์	เภสัชกร ประเภทวิชาการ ระดับปฏิบัติการ ตำแหน่งเลขที่ 33270 กลุ่มงานคุ้มครองผู้บริโภคและเภสัชสาธารณสุข สำนักงานสาธารณสุขจังหวัดสระแก้ว	เภสัชกร ประเภทวิชาการ ระดับปฏิบัติการ กลุ่มงานคุ้มครองผู้บริโภคและเภสัชสาธารณสุข สำนักงานสาธารณสุขจังหวัดสงขลา	เพื่อกลับภูมิลำเนา	27 ปี 9 เดือน 29 วัน	3 ปี 6 เดือน 27 วัน	3 ปี 6 เดือน 27 วัน	จ.สงขลา	-	-	-	-	-	-	-	
รอบย้ายหมุนเวียน แพทย์ ทันตแพทย์ เภสัชกร คำสั่งย้ายมีผล 1 มิ.ย.2566																

บัญชีรายละเอียดข้าราชการขอย้าย จำนวน 4 ราย

ลำดับที่	ชื่อ-สกุล	ตำแหน่ง/ส่วนราชการตาม จ.18	ขอย้ายไปที่ตำแหน่ง/ส่วนราชการ	เหตุผลในการขอย้าย	ข้อมูลประกอบการพิจารณา ( ณ 13 ธ.ค.2565)				กรอบอัตรากำลัง (ปลายทาง)				ผลการพิจารณา		หมายเหตุ/เงื่อนไข	
					อายุตัว (ปี-เดือน-วัน)	อายุราชการ (ปี-เดือน-วัน)	ปฏิบัติงานที่ปัจจุบัน (ปี-เดือน-วัน)	ภูมิลำเนา	ชั้นต่ำ	ชั้นสูง	มีจริง	ขาด/เกิน จาก กรอบ ชั้นสูง	คณะกรรมการ กบท.	เห็น ชอบ		ไม่เห็น ชอบ
4	น.ส.สุปรียาพร คุ้มญาติ	ทันตแพทย์ ประเภทวิชาการ ระดับปฏิบัติการ ตำแหน่งเลขที่ 218402 กลุ่มงานทันตกรรม โรงพยาบาลม่วงสามสิบ สำนักงานสาธารณสุขจังหวัดอุบลราชธานี	ทันตแพทย์ ประเภทวิชาการ ระดับปฏิบัติการ กลุ่มงานทันตสาธารณสุข สำนักงานสาธารณสุขจังหวัดสระแก้ว	เพื่อเพิ่มพูนประสบการณ์ การทำงาน	27 ปี 8 เดือน 27 วัน	2 ปี 4 เดือน 12 วัน	2 ปี 4 เดือน 12 วัน	จ.นนทบุรี	กรอบ	ทันตแพทย์	สสจ.สระแก้ว	ขาด 2 รับย้ายได้				
<p>หมายเหตุ: ทันตแพทย์ขอย้ายออก 2 ราย</p> <p>รอบย้ายหมุนเวียน แพทย์ ทันตแพทย์ เภสัชกร คำสั่งย้ายมีผล 1 มิ.ย.2566</p>																

(ร่าง) กำหนดกิจกรรมวันปีใหม่ 2566  
ในวันที่ 5 มกราคม 2566

**ณ ลานริษสุข สำนักงานสาธารณสุขจังหวัดสระแก้ว**

- เวลา 09.30 น. - เจ้าหน้าที่ทุกท่านพร้อมกัน
- เวลา 10.00 น. - ทำบุญสำนักงาน (เลี้ยงเพลพระ)  
- กิจกรรมอวยพรวันเกิดเจ้าหน้าที่ที่เกิดเดือน มกราคม จำนวน 8 คน
- เวลา 12.00 น. - รับประทานอาหารร่วมกัน
- เวลา 13.30 น. - กิจกรรมกีฬามหาสนุก

**ณ สหกรณ์ออมทรัพย์สาธารณสุขสระแก้ว จำกัด**

- เวลา 18.00 น. - กิจกรรมปีใหม่ 2566 สสจ.สระแก้ว เริ่มงาน.....  
- เปิดงานปีใหม่ โดย นายแพทย์สาธารณสุขจังหวัดสระแก้ว  
- การแสดงจาก “น้องใหม่ สสจ.สระแก้ว”  
- จับรางวัล
- เวลา 22.00 น. - ปิดงาน เดินทางกลับ โดยความสวัสดิภาพ

\*\*\*\*\*

เจ้าหน้าที่ที่เกิดเดือน พฤศจิกายน - ธันวาคม จำนวน 27 คน

ลำดับ	ชื่อ-สกุล	ชื่อเล่น	ว/ด/ป เกิด
1	นางสาวณัฐกุล ขอนา	ณัฐ	01/11/2540
2	นายณัฐกริช โกมลศรี	ณัฐ	05/11/2521
3	นายศรากล อมรัตน์ชัย	กุล	09/11/2528
4	นางสาวกมลพรรณ บุญมาเรือง	นก	10/11/2540
5	นางสาววารภรณ์ ตะบุตร	ป๋ม	12/11/2527
6	นางสาวนิรชา สมบูรณ์	จ๊อบแจง	16/11/2541
7	นายจิระเดช ช่างสาย	เดช	22/11/2526
8	นายรุ่งนรินทร์ คุ่มทอง	เอ้	23/11/2517
9	นางสาวสุลีรัตน์ เพ็ชรสมบัติ	เก้	24/11/2525
10	นางพาณี วสนาท	เขี้ยว	28/11/2508
11	นายพงศกร ช่างต่อ	พง	28/11/2509
12	นางสาวเกษราภรณ์ โชติทินวัฒน์	อืด	29/11/2520
13	นางสาวไพลิน วัตมะณี	ต่าย	30/11/2527
14	นางสาวสุพัตรา ตันพิพัฒน์	ส้ม	30/11/2527
15	นายสมเกียรติ ทองเล็ก	เล็ก	05/12/2506
16	นางกชพรรณ หาญชิงชัย	เจ็บบ	06/12/2508
17	นางนัตยา ปัทธิสม	นัต	07/12/2519
18	นางสาวปรารถนา ชามพูนท	เอ้	10/12/2519
19	นางสาวอรอนงค์ ระห้อย	อร	11/12/2530
20	นางวาสนา นาคะ	วาส	14/12/2511
21	นายสมโภชน์ เจริญยิ่ง	โภชน์	15/12/2515
22	นายจิรายุ สำเนียงดี	จิ	15/12/2535
23	นายอาทิตย์ คำเจริญ	ชั้น	20/12/2530
24	นางสาวทิพย์ภววรรณ ไสววรรณ	ทิพย์	22/12/2536

25	นายธีระ แสงสุระเดช	ธีระ	23/12/2511
26	นางสาวกิตติมา ชมสนธิ์	มาม่า	24/12/2522
27	นางสาวศิริลักษณ์ ต้วนางรอง	ใหม่	30/12/2537

ตารางการมอบหมายภารกิจ "วันปีใหม่ ปี ๒๕๖๕" ในวันที่ ๒๗ ธันวาคม ๒๕๖๔

ณ สำนักงานสาธารณสุขจังหวัดสระแก้ว

ทีมงาน : โทนสีแดง/เขียว      ื่องาน : สวัสดิ์ปีใหม่ ๒๕๖๕

การแต่งกาย : ชุดสวยงาม โทนสีแดง/เขียว

ลำดับ	ประเด็น	รายละเอียดกิจกรรม	ผู้รับผิดชอบ
๑	กิจกรรมทางศาสนา	- นิมนต์พระ - ดำเนินการทางพิธี/จัดสถานที่ทำพิธี และเลี้ยงเพลพระ - จัดสถานที่ทำพิธี และเลี้ยงเพลพระ - จัดอาหารถวายพระ (ถวายปันโต)	บริหารทั่วไป (พี่โต้งกับพี่แจ้เป็นหลัก)  อน. (บริหารฯ จัดหาปันโตให้)
๒	งานเลี้ยงสังสรรค์	- กำหนดการ - พิธีการ/พิธีกร ดำเนินรายการ - การเก็บภาพบรรยากาศในงาน	ทรัพยากรบุคคล ทรัพยากรบุคคล พิธีการ/ พี่ประวิทย์ อน. พิธีกร คุณภาพฯ (สารนิเทศ)
๓	สถานที่	- เครื่องเสียง/ดนตรี - สถานที่จัดงาน - ออกแบบเวทีและบริเวณงาน	คร., คุณภาพฯ (สารนิเทศ) บริหารฯ/นิติการ/คุณภาพฯ/ทีมอแกนซ์ (เจ้าหน้าที่ทุกกลุ่มงานมีส่วนร่วมช่วยกัน จัดสถานที่) จัดสถานที่ในวันที่ ๒๔ ธ.ค. ๖๔ ตั้งแต่เวลา ๑๓.๐๐ น. เป็นต้นไป
๔	อาหารและเครื่องดื่ม	- สั่งอาหาร - ประสานการจัดอาหาร/ความเรียบร้อย ความพร้อมของอาหารและ เครื่องดื่ม (น้ำเปล่า) - ดูแลจัดโต๊ะอาหารแขกวีไอพี (นพ.สสจ./รอง/อื่นๆ ถ้ามี) - จัดโต๊ะสำหรับรับประทานอาหาร และเตรียมสถานที่จัดอาหาร	คุ้มครองฯ/อน.  บริหารทั่วไป
๕	ของขวัญปีใหม่	- จัดหาของรางวัล - จัดทำสลาก	บริหารทั่วไป ประกันฯ/ทันตฯ/ตรวจสอบภายใน
๗	ประสานงานภาพรวม	ประสานกำหนดการ/การบริหารจัดการ/ดำเนินการ/อื่นๆ	ทรัพยากรบุคคล
๘	งบประมาณ	- จัดหาเงินสนับสนุน รวม ๔๒,๑๐๐ บาท - นพ.สสจ. จำนวน ๑๐,๐๐๐ บาท - รอง นพ.สสจ. (หมอตู) จำนวน ๕,๐๐๐ บาท - รอง นพ.สสจ. (รองแมว, รองไพรัชต์,รองสมเกียรติ) จำนวน ๒,๐๐๐ บาท - ทน.กลุ่มงาน/งาน(ตรวจสอบฯ,สุขภาพจิต) จำนวน ๕๐๐ บาท - เจ้าหน้าที่ คนละ ๑๐๐ บาท (ถ้ามีผู้ติดตามคนละ ๑๐๐ บาท เด็ก อายุต่ำกว่า ๑๕ ปี ไม่คิดเงิน)	บริหารทั่วไป ทรัพยากรบุคคล (รวบรวมเงินส่งกลุ่มงานทรัพยากรบุคคล ภายในวันที่ ๒๒ ธ.ค. ๖๔ ก่อนเวลา ๑๒.๐๐ น.)

หมายเหตุ : - แจ้งรายชื่อผู้เข้าร่วมงานและผู้ติดตาม ที่กลุ่มงานบริหารทรัพยากรบุคคล ภายในวันที่ ๑๗ ธ.ค. ๖๔ ก่อนเวลา ๑๕.๐๐ น.

- ผู้รับผิดชอบงานแต่ละกิจกรรมประมาณการค่าใช้จ่าย ส่งกลุ่มงานบริหารทรัพยากรบุคคล ภายในวันที่ ๒๒ ธ.ค. ๖๔

ก่อนเวลา ๑๒.๐๐ น.

- การจับของขวัญปีใหม่ ผู้มีสิทธิได้รับของขวัญต้องเข้าร่วมงานหรืออยู่ในงานเท่านั้น ยกเว้นกรณีผู้ติดภารกิจงาน แต่ต้องมีหลักฐาน  
การขออนุมัติไปราชการ



(ร่าง) ตารางการมอบหมายภารกิจ "วันปีใหม่ ปี 2566" ในวันที่ 5 มกราคม 2566  
ณ สำนักงานสาธารณสุขจังหวัดสระแก้ว และสหกรณ์ออมทรัพย์สาธารณสุขสระแก้ว จำกัด

รื่องาน : \_\_\_\_\_ ชื่องาน : \_\_\_\_\_

การแต่งกาย : \_\_\_\_\_

ลำดับ	ประเด็น	รายละเอียดกิจกรรม	มอบหมายผู้รับผิดชอบ
1	กิจกรรมทางศาสนา	- นิมนต์พระ - ดำเนินการทางพิธี/จัดสถานที่ทำพิธี และเลี้ยงเพลพระ - จัดสถานที่ทำพิธี และเลี้ยงเพลพระ/จัดโต๊ะสำหรับของใส่บาตร - จัดเตรียมของสำหรับทำพิธีทางศาสนา - จัดหาปิ่นโตใส่อาหารถวายพระ - จัดอาหารถวายพระ (ถวายปิ่นโต)	บริหารทั่วไป (ที่ใด่งเป็นหลัก)
2	งานเลี้ยงสังสรรค์	- กำหนดการ/พิธีการ - พิธีกร ดำเนินรายการ - การเก็บภาพบรรยากาศในงาน	ทรัพยากรบุคคล  งานสุขศึกษาฯ
3	สถานที่จัดงาน	- เครื่องเสียง/ดนตรี งานกลางวัน ณ ลานรักร์สุข - เครื่องเสียง/ดนตรี งานกลางคืน ณ สหกรณ์ออมทรัพย์สาธารณสุขสระแก้ว - สถานที่จัดงาน งานกลางคืน ณ สหกรณ์ออมทรัพย์สาธารณสุขสระแก้ว - ออกแบบเวทีและบริเวณงาน กลางวัน-กลางคืน	
4	อาหารและเครื่องดื่ม	- สั่งอาหารกลางวัน - ประสานการจัดอาหาร/ความเรียบร้อย ความพร้อมของอาหารและเครื่องดื่ม - สั่งอาหารโต๊ะจีน/ประสานการจัดโต๊ะจีน งานกลางคืน - ดูแลจัดโต๊ะอาหารแขกวีไอพี (นพ.สสจ./รอง/อื่นๆ ถ้ามี) - จัดโต๊ะสำหรับรับประทานอาหารกลางวัน และเตรียมสถานที่จัดอาหาร	
5	ของขวัญปีใหม่	- จัดหาของรางวัล - จัดทำสลาก	บริหารทั่วไป
6	การแสดง	- การแสดงจากน้องใหม่บน สสจ.สระแก้ว	
7	การแข่งขันกีฬา	- กำหนดประเภทกีฬา - จัดแบ่งคนในแต่ละสี - จัดเตรียมอุปกรณ์ และสถานที่ในการแข่งขันกีฬา	
8	ประสานงานภาพรวม	ประสานกำหนดการ/การบริหารจัดการงานดำเนินการ/อื่น ๆ	ทรัพยากรบุคคล
9	งบประมาณ	- จัดหาเงินสนับสนุน	บริหารทั่วไป
	รวม 45,100 บาท	- นพ.สสจ. จำนวน 10,000 บาท - รอง นพ.สสจ. (หมอตู) จำนวน 5,000 บาท - รอง นพ.สสจ. (รอง 2, รอง 3, รอง 4, รอง 5) จำนวน 2,000 บาท - หน.กลุ่มงาน/งาน (ตรวจสอบฯ, สุขภาพจิต, สารนิเทศ) จำนวน 500 บาท - จหน.คนละ 100 บาท (ผู้ติดตามคนละ 100 บาท อายุ >15 ปี ไม่คิดเงิน)	ทรัพยากรบุคคล (รวบรวมเงิน)

หมายเหตุ : - แจ้งรายชื่อผู้เข้าร่วมงานและผู้ติดตาม ที่กลุ่มงานบริหารทรัพยากรบุคคล ภายในวันที่.....

- ผู้รับผิดชอบงานแต่ละกิจกรรมประมาณการค่าใช้จ่าย ส่งกลุ่มงานบริหารทรัพยากรบุคคล ภายในวันที่.....

- การจับของขวัญปีใหม่ ผู้มีสิทธิได้รับของขวัญต้องเข้าร่วมงานหรืออยู่ในงานเท่านั้น ยกเว้นกรณีผู้ติดภารกิจงาน แต่ต้องมีหลักฐานการขออนุมัติไปราชการ