

สรุปผลการดำเนินงานตามตัวชี้วัดกระทรวงสาธารณสุข ประจำปีงบประมาณ 2566 (กุมภาพันธ์ 2566)

		13 ผ่านเกณฑ์	16 ยังไม่ผ่านเกณฑ์	35 ยังประเมินไม่ได้	8 ไม่ใช่เป้าหมาย	72 รวม
1	อัตราส่วนการตายมารดาไทยต่อการเกิดมีชีพแสนคน	192.49	<17 ต่อแสน			
2	ร้อยละของเด็กปฐมวัยที่มีพัฒนาการสมวัย	94.49	>85%			
3	ร้อยละของเด็กปฐมวัยที่ได้รับการคัดกรองแล้วพบว่ามีความผิดปกติได้รับการกระตุ้นพัฒนาการด้วย TEDA4 หรือเครื่องมือมาตรฐานอื่นจนมีพัฒนาการสมวัย	57.14	>35%			
4	อัตราการคลอดมีชีพในหญิงอายุ 15-19 ปี	4.03	<23 ต่อพัน			
5	ร้อยละของผู้สูงอายุที่มีภาวะพึ่งพิงได้รับการดูแลตาม Care Plan	0.00	>95%			
6	ร้อยละของผู้สูงอายุที่มีแผนส่งเสริมสุขภาพดี (Wellness Plan)	0.00	>50%			
7.1	ร้อยละของผู้สูงอายุที่ผ่านการคัดกรองและพบว่าเป็น Geriatric Syndromes ได้รับการดูแลรักษาในคลินิกผู้สูงอายุ	0.00	>30%			
7.2	ร้อยละของผู้สูงอายุที่ผ่านการคัดกรองพบว่าเสี่ยงต่อการเกิดภาวะสมองเสื่อมได้รับการดูแลรักษาในคลินิกผู้สูงอายุ	0.00	>30%			
8	อัตราความรอบรู้ด้านสุขภาพของประชาชน	0.00	>70%			
9	ร้อยละของอำเภอผ่านเกณฑ์การประเมินการพัฒนาคุณภาพชีวิตที่มีคุณภาพ	0.00	>85%			

10	ระดับความสำเร็จของการพัฒนาระบบการแพทย์ฉุกเฉินและการจัดการภาวะฉุกเฉินด้านการแพทย์และสาธารณสุข (Emergency Care System and Public Health Emergency Management)	0.00
----	---	------

>65%

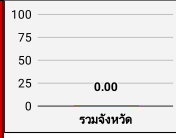

11.1	ร้อยละการตรวจติดตามยืนยันวินิจฉัยกลุ่มสงสัยป่วยโรคเบาหวาน	61.60
------	---	-------

HDC >70%

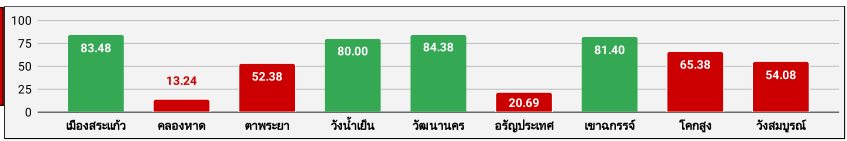

11.2	ร้อยละการตรวจติดตามยืนยันวินิจฉัยกลุ่มสงสัยป่วยโรคความดันโลหิตสูง	97.26
------	---	-------

HDC >93%

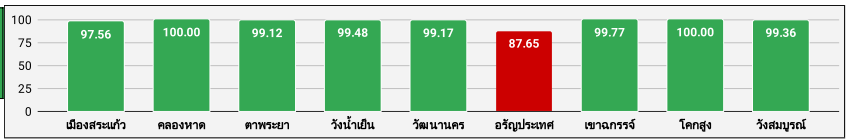

12	ร้อยละของจังหวัดต้นแบบการดำเนินงานตาม พ.ร.บ. ควบคุมโรคจากการประกอบอาชีพและโรคจากสิ่งแวดล้อม พ.ศ. 2562	0.00
----	---	------

>60%

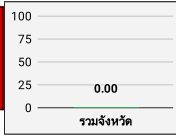

13	ร้อยละผลิตภัณฑ์สุขภาพที่ได้รับการส่งเสริมและได้รับการอนุญาต	0.00
----	---	------

>50%

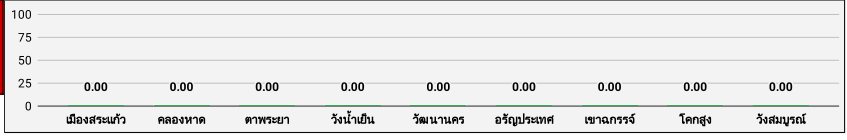

14	ร้อยละของสถานที่จำหน่ายอาหารผ่านเกณฑ์มาตรฐานตามกฎหมายกำหนด	0.00
----	--	------

>30%



15	ร้อยละของโรงพยาบาลที่พัฒนาอนามัยสิ่งแวดล้อมได้ตามเกณฑ์ GREEN & CLEAN Hospital Challenge (ระดับมาตรฐานขึ้นไป)	40.00
----	--	-------

>30%



16	จำนวนการจัดตั้งหน่วยบริการปฐมภูมิและเครือข่ายหน่วยบริการปฐมภูมิตามพระราชบัญญัติระบบสุขภาพปฐมภูมิ พ.ศ. 2562	53.70
----	--	-------

>52%

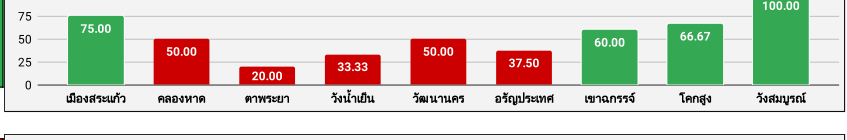

17	จำนวนประชาชนคนไทยมีหมอประจําตัว 3 คน	54.86
----	--------------------------------------	-------

>57%



18	ร้อยละของชุมชนมีการดำเนินการจัดการสุขภาพที่เหมาะสมให้กับประชาชน	0.00
----	---	------

>75%

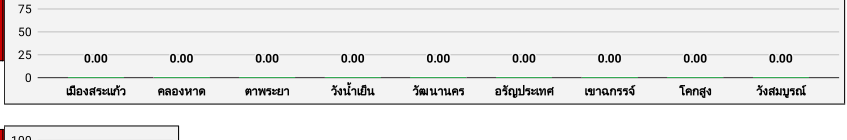

19	อัตราการตายของผู้ป่วยโรคหลอดเลือดสมองและที่ได้รับการรักษาใน Stroke Unit	0.00
----	---	------

>75%

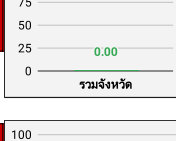

20	อัตราความสำเร็จการรักษาผู้ป่วยวัณโรคปอดรายใหม่	79.55
----	--	-------

>88%

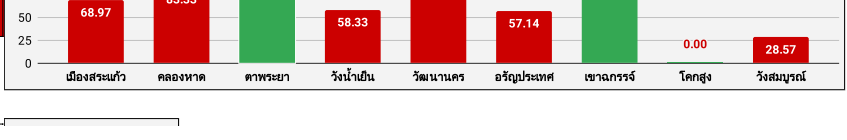

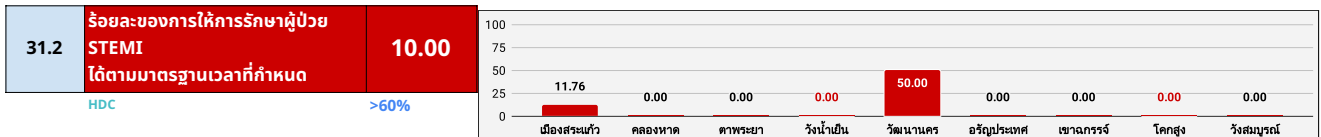
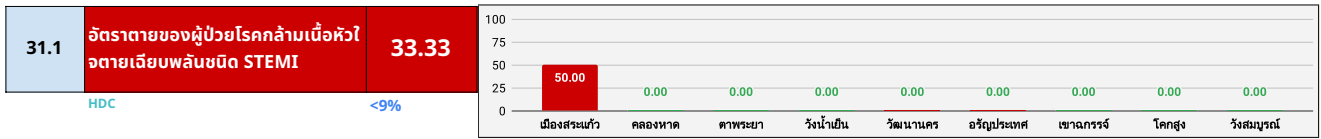
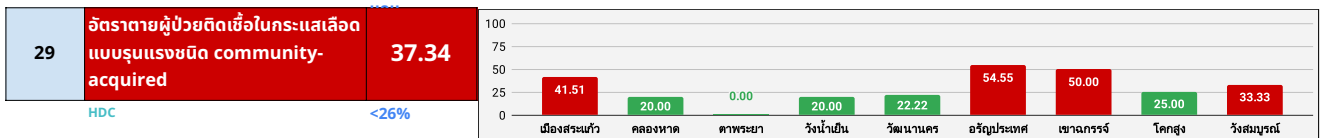
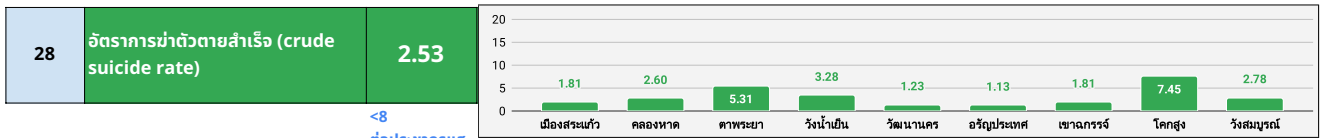
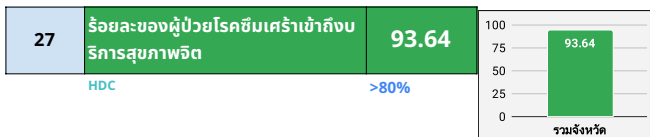
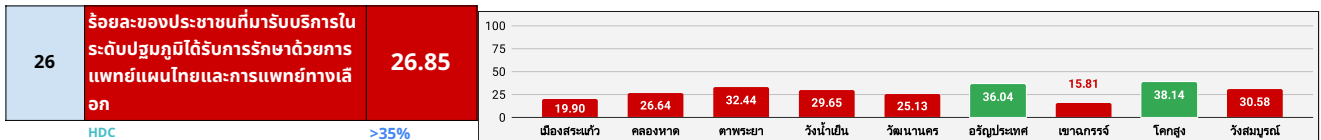
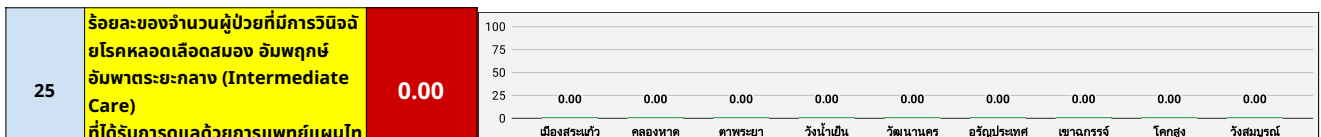
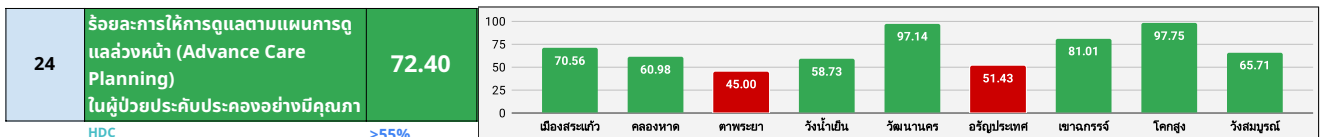
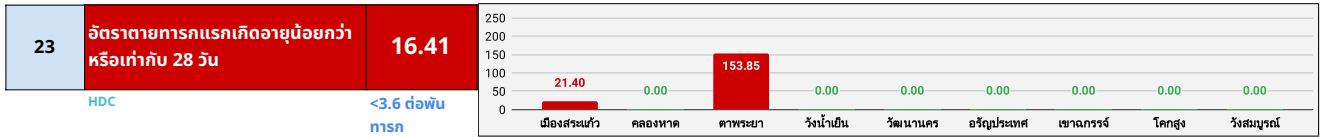

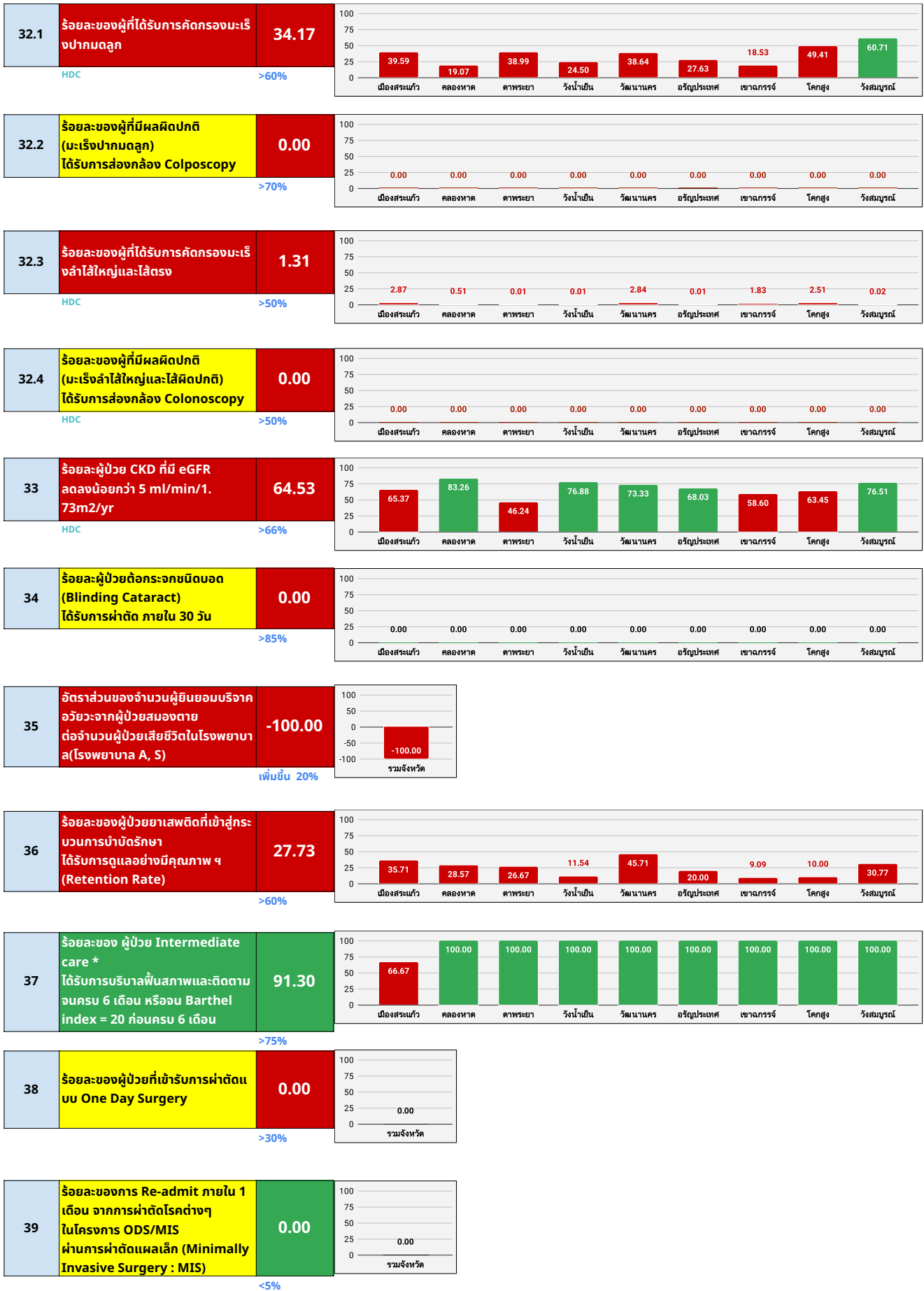

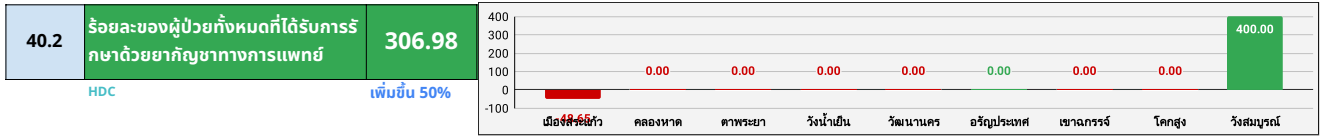
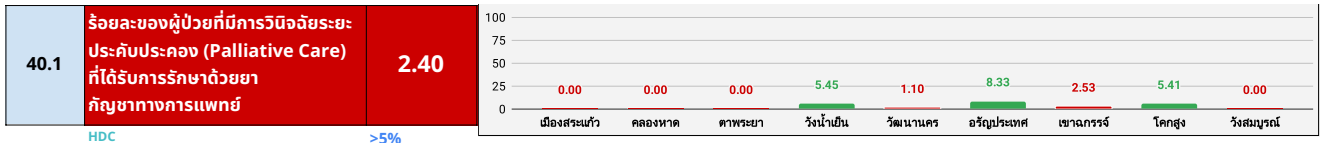

40.3 จำนวนงานวิจัยด้าน姑息วิทยาทางการแพทย์  
ของหน่วยงานในสังกัดกระทรวง  
สาธารณสุข

แต่ละ 2 เรื่อง

40.4 การจัดการความรู้ด้าน姑息วิทยาทางการแพทย์  
ของหน่วยงานในสังกัดกระทรวง  
สาธารณสุข

แต่ละ 2 ครั้ง

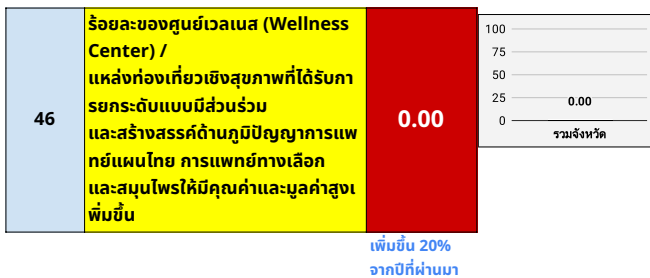
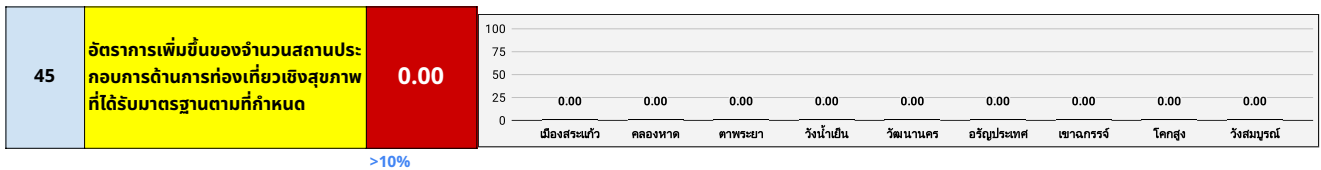
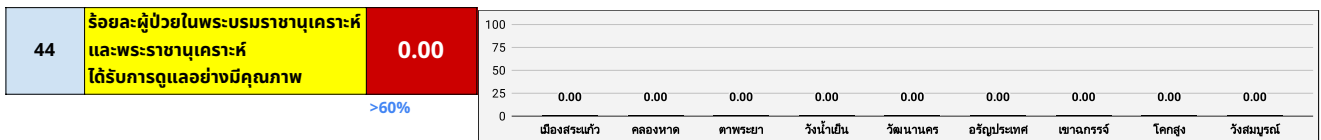
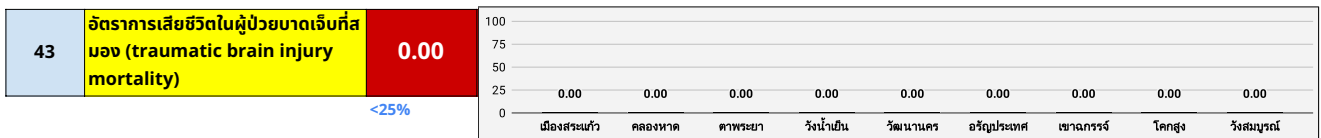
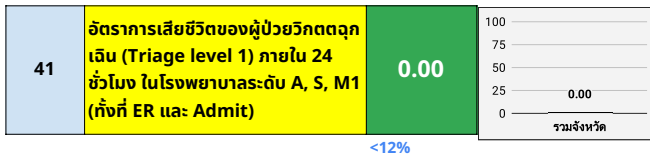



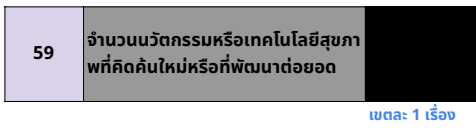
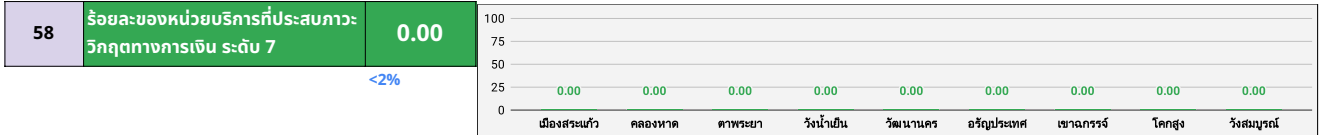
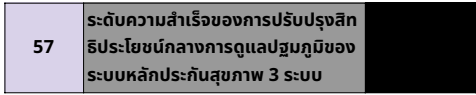
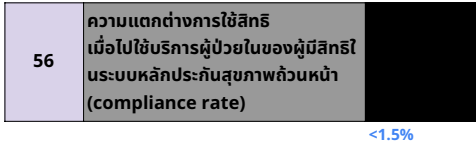

## สรุปผลการดำเนินงานตามOKRs ยุทธศาสตร์สุขภาพจังหวัดสระแก้ว 2566

ผ่านเกณฑ์
-----------

ยังไม่ผ่านเกณฑ์
-----------------

ยังไม่ประเมินไม่ได้
---------------------

64
รวม

### O1 มารดาและทารกได้รับบริการตามเกณฑ์คุณภาพ

K1	ANC 8 ครั้ง คุณภาพทุก sw. /sw.สต.	100%		K2	ห้องคลอดคุณภาพ	100%	
K3	เยี่ยมหลังคลอดครบตามเกณฑ์	>80%		K4	มหัศจรรย์ 1,000 วัน plus 2,500 วัน สพด. 4D	1 อำเภอ 1 ตำบลต้น แบบ	

### O2 เด็กมีพัฒนาการสมวัย

K5	คัดกรองพัฒนาการเด็ก	>90%		K6	เด็กพัฒนาการล่าช้าได้รับการกระตุ้น	100%	
K7	การดำเนินงาน สพด.4D	>50%					

### O3 ผู้สูงอายุมีคุณภาพชีวิตที่ดี

K8	คัดกรองสุขภาพผู้สูงอายุ BGS 10 ด้าน	>95%		K9	คลินิกผู้สูงอายุใน sw.	100%	
K10	1 อำเภอ 1 ตำบลต้นแบบโรงเรียนผู้สูงอายุ	1 อำเภอ 1ตำบลต้น แบบ					



### O4 วิทยทำงานห่างไกลโรค NCDs

K11	DM และ HT รายใหม่ลดลง	ลดลงจากเดิม		K12	DM 40% และ HT 60% good control	>40% >60%	
-----	-----------------------	-------------	--	-----	--------------------------------	--------------	--

### O5 ลดอัตราการตายด้วยโรคมะเร็ง

K13	คัดกรอง cervical cancer ด้วย HPV DNA test ในสตรีอายุ 30-60 ปี	>60%		K14	คัดกรอง Colorectal cancer ในประชากรอายุ 50-70 ปี	>50%	
K15	คัดกรอง OV ในประชากรอายุ 15 ปีขึ้นไป			K16	คัดกรอง CCA ด้วย Ultrasound ในประชากรอายุ 40 ปีขึ้นไป ที่เป็นกลุ่มเสี่ยง		

### O6 ประชาชนกลุ่มเป้าหมายเข้าถึงบริการคัดกรองสุขภาพจิต

K17	วัยเรียน วัยรุ่น วิทยทำงาน ได้รับการคัดกรองสุขภาพจิตตามเกณฑ์	>50%		K18	ผู้ป่วยโรคซึมเศร้าเข้าถึงบริการ	>80%	
K19	ผู้พยายามฆ่าตัวตาย ได้รับการติดตาม	>100%					

### O7 พัฒนาคณะบริการปฐมภูมิและเครือข่ายหน่วยบริการปฐมภูมิให้ได้คุณภาพมาตรฐาน

K20	จัดตั้งหน่วยบริการปฐมภูมิและเครือข่ายหน่วยบริการปฐมภูมิให้ครอบคลุม	>80%	53•70	K21	ประชาชนได้รับบริการดูแลโดยหมอครอบครัว	>80%	54•86
K22	หน่วยบริการปฐมภูมิและเครือข่ายหน่วยบริการปฐมภูมิเข้าถึงบริการ	>60%	อยู่ระหว่างดำเนินงาน	K23	หน่วยบริการปฐมภูมิและเครือข่ายหน่วยบริการปฐมภูมิสระแก้วมีคุณภาพ	>50%	อยู่ระหว่างดำเนินงาน

### O8 sw. ทุกระดับมีศักยภาพเพิ่มขึ้น

K24	ยกระดับโรงพยาบาลโคกสูง จาก ระดับ F3 เป็น F2	1 แห่ง	อยู่ระหว่างดำเนินการ	K25	ขยายเตียงจำนวน 4 แห่ง (sws. 500 เตียง ,sw. อริญฯ 150 เตียง, sw. วังสมบูรณ์ 30 เตียง , sw.โคกสูง 30 เตียง)	4 แห่ง	อยู่ระหว่างดำเนินการ
K26	ลด GAP งบลงทุน		อยู่ระหว่างดำเนินการ	K27	ลด GAP บุคลากร		อยู่ระหว่างดำเนินการ
K28	เงินเพียงพอ (งบประมาณด้านสาธารณสุข)		อยู่ระหว่างดำเนินการ	K29	Self containment	เพิ่มขึ้น	อยู่ระหว่างดำเนินการ

K30	ลดแออัด ลดรอคอย ลด Walk in จากเดิมเป็น	ลด OP visit น้อยกว่า มีมาตรฐาน 3 ปี และรอค อยไม่เกิน 1 ชม. 30 นาที)	<b>อยู่ระหว่างดำเนินการ</b>
-----	--	---	-----------------------------

**09 ระบบส่งต่อที่มีประสิทธิภาพได้มาตรฐาน**

K31	ER คุณภาพ จำนวน 3 แห่ง (สว. ,สว. อรัญฯ , สว.โคกสูง) ระบบ Ambulance Operation (AOD) นำร่องที่ สว. 3 คัน (พร้อมศูนย์ Monitor) สว. อรัญฯ และ สว. วังน้ำเย็นภายใน 5 ปี	3 แห่ง	<b>1 แห่ง (สว.สระแก้ว)</b>	K32	ลดการส่งต่อออ กนอกจังหวัด ด้วยโรคหัวใจ มะเร็ง การรกแรกเกิด หลอดเลือดสมอง อุบัติเหตุ ในเคสที่ไม่เกินค้ กยภาพ (Self Containment)	ลดลงจา กเดิม 10% (Base line ปี 65ในเขต 2,521 ราย /นอกเขต 428 ราย)	<b>ไตรมาส 1 (ปี 66) .....ราย / ไตรมาส 1 ปี 65....ราย</b>
-----	--	--------	----------------------------	-----	---	--	--

K33	พนักงานขับรถฉุกเฉินผ่านการอบรมตามมาตรฐาน		อยู่ระหว่างรอดำเนินการ	K34	เครือข่าย COC คุณภาพ (8 โรค)	<p>1. อัตราการติดตามเยี่ยมบ้าน &gt;ร้อยละ 80</p> <p>กลุ่มโรคทั้งหมด 8 โรค พบว่า จำนวนกลุ่มโรคที่ผ่านเกณฑ์ มี 1 กลุ่มโรค คือ Trauma กลุ่มโรคที่ไม่ผ่านเกณฑ์ 5 กลุ่มโรค ได้แก่ Stroke, Palliative care ,TB, CAPD, เด็ก และไม่มีผู้ป่วยส่งต่อ</p> <p>2 กลุ่มคือ SEPSIS, STEMI</p>	<p>(1)Stroke ร้อยละ: 66.98 (2) Paliative care ร้อยละ: 75.68 (3) TB ร้อยละ: 68.75 (4) กลุ่มโรคเด็ก ร้อยละ: 40 (5) CAPD ร้อยละ: 44.19 (6)Trauma ร้อยละ: 94.12 (7)SEPSIS ไม่มีผู้ป่วยส่งต่อ(8)STEMI ไม่มีผู้ป่วยส่งต่อ</p>
-----	--	--	------------------------	-----	------------------------------	--	---

K35	IMC โรคหลอดเลือดสมอง และ TBI ด้วยแพทย์แผนไทย	>80%		K36	ระบบการดูแลและ การส่งต่อผู้ป่วย IMC Stroke ด้วยแพทย์แผนไทย ในชุมชน	>80%	
K37	การดูแลผู้ป่วย palliative care โรคมะเร็ง ด้วยแพทย์แผนไทย	>80%					

### O11 การใช้ยาสมุนไพรในหน่วยบริการ

K38	มูลค่าการจัดซื้อยา สมุนไพรของหน่วยบริ การ เพิ่มขึ้นจากปีก่อน ร้อยละ 3	>3%		K39	การใช้ยาสมุนไพร ทดแทนในหน่วย บริการ อย่างน้อย 5	อย่างน้อย 5 ตัว	
-----	---	-----	--	-----	--	--------------------	--

### O12 ภัยสุขภาพทางการแพทย์

K40	คลินิกภัยสุขภาพ การแพทย์แผนไทย ในรพ.,รพ.สต. (ขนาดL ) ร้อยละ 100	100%	
-----	---	------	--

### O13 การพัฒนาเมืองสมุนไพร

K41	การบริหารจัดการขับ เคลื่อนการค้าเมินง าเมืองสมุนไพร โดยบูรณาการทุกภา คส่วน		
-----	--	--	--

### O14 หน่วยบริการมีการจัดการอัตราค่าจ้างที่เพียงพอต่อการจัดบริการตาม Service Plan

K42	หน่วยบริการมีแผนพัฒนาอัตราค่าจ้างตาม Service Plan	100%		K43	หน่วยบริการมีแผนรองรับการถ่ายโอนภารกิจสู่องค์กรปกครองส่วนท้องถิ่น	100%	
-----	---	------	--	-----	---	------	--

### O15 บุคลากรมีสมรรถนะด้านบริหาร ด้านบริการ ด้านวิชาการ

K44	หน่วยบริการมีแผนพัฒนากำลังคน	100%		K45	บุคลากรได้รับการพัฒนาสมรรถนะตามแผนพัฒนาบุคลากร	100%	
-----	------------------------------	------	--	-----	--	------	--

### O16 หน่วยบริการมีการพัฒนาองค์กรแห่งความสุข

K46	หน่วยบริการมีแผนพัฒนาเพื่อยกระดับความสุขของบุคลากรตามดัชนี Happinometer	100%		K47	หน่วยบริการผ่านเกณฑ์การประเมินองค์กรแห่งความสุข	100%	
-----	---	------	--	-----	---	------	--

### O17 หน่วยบริการมีการพัฒนาระบบบริการสู่ Digital Health Transformation

K48	หน่วยบริการผ่านมาตรฐานระบบบริการสุขภาพ (ด้าน 9)	100%		K49	หน่วยบริการมีและใช้ระบบ Hos on Web/ระบบคิว/ I PD Paper Less		
-----	---	------	--	-----	---	--	--

K50	sw.ทุกแห่งมี Software สนับสนุนงาน Back office	sw. ไม่น้อยกว่า 10 ระบบ สสอ. ไม่น้อยกว่า 5 ระบบ	
-----	---	---	--

**O18 เพิ่มและยกระดับการพัฒนาระบบเทคโนโลยีสารสนเทศให้เอื้อต่อระบบบริการ (back office)**

K51	หน่วยบริการผ่านเกณฑ์การประเมิน ITA	>92%	
-----	------------------------------------	------	--

**O19 เฝ้าระวัง ควบคุมโรคและภัยสุขภาพตามมาตรฐาน**

K52	ทีมเครือข่ายเฝ้าระวังควบคุมโรคผ่านกาประเมินมาตรฐานของทั้ง 2 ประเทศ		อยู่ระหว่างดำเนินการ
-----	--	--	----------------------

**O20 ระบบหลักประกันสุขภาพครอบคลุมทุกกลุ่มเป้าหมาย**

K53	คนต่างด้าวเข้าเมือง ถูกกฎหมาย มีหลักประกันสุขภาพ	>90%		K54	คนต่างด้าวเข้าเมือง ถูกกฎหมาย ได้รับการตรวจสุขภาพ	>90%	
-----	--	------	--	-----	---	------	--

**O21 ระบบส่งต่อผู้ป่วยระหว่างประเทศที่มีคุณภาพ**

K55	อัตราความสำเร็จของการส่งต่อผู้ป่วยระหว่างประเทศ	>80%	100.00
-----	---	------	--------

**O22 แรงงานในเขตเศรษฐกิจพิเศษได้รับการดูแลด้านสุขภาพ**

K56	แรงงานได้รับการประเมินสุขภาพจากสิ่งแวดล้อมการทำงาน	>80%	100	K57	sw.ทั่วไปมีคลินิกโรคจากการประกอบอาชีพและสิ่งแวดล้อม	100%	100
K58	swท.,swช.และ sw.สต.ในพื้นที่เขตเศรษฐกิจพิเศษผ่านการประเมินมาตรฐานอาชีวอนามัยระดับดี	>80%		K59	สถานบริการในพื้นที่เขตเศรษฐกิจพิเศษมีการรายงานโรคจากการประกอบอาชีพ	100%	100
K60	สถานบริการในพื้นที่เขตเศรษฐกิจพิเศษสามารถบอกความเสี่ยงด้านอนามัยสิ่งแวดล้อมและอาชีวอนามัยในพื้นที่ได้	100%					

**O23 บุคลากรสาธารณสุขและเครือข่ายมีศักยภาพและเพียงพอ**

K61	มีนักระบาดรุ่นใหม่ครอบคลุมทุกอำเภอ		อยู่ระหว่างดำเนินการ	K62	บุคลากรสาธารณสุขมีความรู้และทักษะในการตอบโต้ภาวะฉุกเฉิน	>80%	อยู่ระหว่างดำเนินการ
-----	------------------------------------	--	----------------------	-----	---	------	----------------------

**O24 ศูนย์ข้อมูลมีประสิทธิภาพ**



K63	ระบบข้อมูลโรค และภัยสุขภาพเชื่อมโยง อยู่ในระบบข้อมูล ดิจิทัลเดียวกัน		
-----	---	--	--

**O25 ระบบส่งต่อมีประสิทธิภาพ ครอบคลุมทุกพื้นที่**

K64	ผู้ประสบภัย/ผู้ป่วย ได้รับการส่งต่อตาม มาตรฐานและทันเวลา	100%	
-----	--	------	--

ผลการดำเนินงานตามตัวชี้วัดระดับ รพ.สต. ปีงบประมาณ 2566 (ตุลาคม 2565 - 25 กุมภาพันธ์ 2566)

อำเภอ	รพ.สต.	บุคลากร	ประชากร รับบริการ Type 1+3	จำนวน อสม. (คน)	การใช้บริการ ผู้ป่วยนอก (ครั้ง)	จำนวนผู้ป่วย DM (Type 1,3) (คน)	จำนวนผู้ป่วย HT (Type 1,3) (คน)	1.1	1.2	1.3	1.4	2.1	2.2	2.3	2.4	3.1	3.2	3.3	3.4	3.5	3.6	4	5	6	7	8	9	10	11	
								ตุลาคม 2565 - 25 กุมภาพันธ์ 2566				ไตรมาส 2				เดือน 2/2565														
								พัฒนาการเด็ก 0-5 ปี ตามเกณฑ์มาตรฐาน				ร้อยละของเด็กอายุ 0-5 ปี สูงที่สุดส่วน และส่วนสูงเฉลี่ยที่อายุ 5 ปี				ร้อยละของเด็กวัยเรียน สูงที่สุดส่วน														
ได้รับการคัดกรองพัฒนาการ > 90	พบสงสัย > 20	ได้รับการติดตาม > 90	มีพัฒนาการสมวัย > 85	(ความครอบคลุมการตรวจ)	สูงสุดส่วน (>=62%)	ส่วนสูงเฉลี่ยชายที่อายุ 5 ปี (113 ซม.)	ส่วนสูงเฉลี่ยหญิงที่อายุ 5 ปี (112 ซม.)	เด็กอายุ 6-14 ปี สูงที่สุดส่วน (>=66%)	เด็กอายุ 6-14 ปี มีภาวะเริ่มอ้วนและอ้วน (<=10%)	เด็กอายุ 6-14 ปี มีภาวะเริ่มอ้วนและอ้วน (<=5%)	เด็กอายุ 6-14 ปี มีภาวะอ้วน (<=5%)	ส่วนสูงเฉลี่ยหญิงที่อายุ 12 ปี (155 ซม.)	การตรวจคัดกรองตามกลุ่มอายุ (70%)	ตรวจคัดกรองผู้ป่วยโรคความดันโลหิตสูง (93%)	AI - PCU (>=20%)	AD - PCU (>=20%)	ผู้เยี่ยมเยียนทั้งหมดรับบริการ (20.5%)	เบาหวานที่ควบคุมระดับน้ำตาลในเลือดได้ (>=90%)	ความดันโลหิตสูงที่ควบคุม (>=50%)	ผู้ป่วย DM, HT, ชั่ว, CVD Risk (>=5%)										
เมืองสระแก้ว	บ้านแก้ง	6	3,665	65	11,824	379	569	33.33	34.38	90.91	32.29	13.28	88.24	114	114	94.91	0.25	0.76	0.25	157.08	157.26	100.00	100.00	7.78	9.21	26	90.5	63.27	96.61	
เมืองสระแก้ว	เขาสิงโค	5	3,819	88	8,716	224	515	36.22	30.99	86.36	34.69	98.66	94.12	118.1	116.65	97.91	0	0.26	0	156.91	157.45	100.00	100.00	1.39	14.29	47.79	61.16	76.5	94.5	
เมืองสระแก้ว	ศาลาลำดวน	5	4,390	95	8,184	382	611	36.48	22.41	84.62	35.22	51.61	82.29	108.67	108.89	50.7	7.91	20	5.58	147.82	146	100.00	100.00	1.25	11.76	21.98	57.33	26.19	62.86	
เมืองสระแก้ว	หนองไทร	4	2,393	61	8,097	189	410	32.95	27.59	93.75	32.39	84.11	58.33	114	106.6	70.83	5.21	8.59	2.6	155.79	152.7	100.00	100.00	3.52	3.23	31.75	23.28	23.9	97.99	
เมืองสระแก้ว	เขามะกา	6	2,772	53	7,121	217	503	39.24	30.65	68.42	35.44	100	66.86	109.16	105.79	57.54	8.18	9.46	5.63	153.79	153.39	20.00	100.00	1.51	6.25	116.82	22.58	46.12	97.58	
เมืองสระแก้ว	คลองน้ำใส	3	2,322	37	6,846	139	297	36.44	37.21	100.00	36.44	98.53	94.03	114.55	113.44	87.62	1.9	1.43	0	155	155	100.00	100.00	5.28	8.33	24.96	53.96	79.46	100	
เมืองสระแก้ว	สูงพูน	5	1,558	43	4,854	146	345	32.35	0.00	0.00	32.35	83.7	61.04	113.89	112	43.64	4.85	14.55	29.09	141.91	144.67	14.29	100.00	0.42	7.14	15.58	39.04	44.06	87.18	
เมืองสระแก้ว	โคกปี่ฆ้อง	6	3,025	47	6,455	205	477	45.37	34.69	94.12	44.44	12.03	62.5	108	113	64.26	4.1	14.45	1.56	154.03	153.22	50.00	100.00	2	22.86	9.31	34.63	33.54	92.99	
เมืองสระแก้ว	บะขมื่น	6	2,570	52	6,068	152	418	42.48	30.77	100.00	41.83	95.58	82.66	112.39	110	78.09	4.63	8.33	1.85	154.27	155.93	100.00	100.00	0.74	0	55.93	55.92	69.38	96.02	
เมืองสระแก้ว	ท่าแยก	4	2,605	67	5,407	229	444	40.00	22.22	75.00	37.78	100	79.64	110.67	111.35	59.41	4.18	12.55	2.93	152.61	150.9	100.00	100.00	0.23	0	38.64	46.72	40.09	100	
เมืองสระแก้ว	คลองผักขม	5	1,876	45	4,909	131	317	39.47	81.67	85.71	34.87	97.71	95.32	114.31	114.36	92.55	1.06	2.13	0	156.25	158.1	100.00	100.00	1.18	11.11	10.73	68.7	44.48	92.47	
เมืองสระแก้ว	ท่าเกษม	4	8,081	148	17,259	460	1013	38.49	1.09	100.00	38.49	81.15	82.28	114.33	111.67	72.49	7.02	5.91	3.03	158.36	155.29	100.00	100.00	80.00	1.16	0	38.96	53.7	33.86	96.66
เมืองสระแก้ว	โคกสีพัน	6	4,777	79	7,556	299	542	36.49	12.35	30.00	33.33	13.95	63.89	109	0	67.47	3.28	9.83	5.68	150.83	150.28	100.00	100.00	1.56	0	26.99	41.81	37.82	88.44	
เมืองสระแก้ว	บ้านน้ำซับเจริญ	6	6,593	87	10,178	391	760	28.57	2.78	100.00	28.57	26.21	52.63	0	0	53.96	10.79	8.63	5.76	152.33	150.25	100.00	100.00	3.8	1.96	30.37	21.99	7.63	82.2	
เมืองสระแก้ว	บ้านแก้งสี่แยก	5	2,948	73	6,449	407	569	35.07	23.40	100.00	35.07	98.84	69.01	113	112.38	66.23	4.82	11.4	2.19	156	155.38	100.00	94.20	0.59	0	51.2	33.66	47.8	96.67	
เมืองสระแก้ว	คลองมะตะกอก	4	2,421	64	4,951	185	349	21.51	0.00	0.00	21.51	26.42	50	111	111.5	68.29	5.37	7.32	9.76	146.45	148.67	100.00	100.00	1.42	7.14	16.37	51.35	22.06	95.87	
เมืองสระแก้ว	คลองขุหรี่	4	2,190	44	4,300	99	265	36.46	5.71	100.00	36.46	98.25	90.18	113.38	114.4	76.79	0.89	8.93	0	147	148.8	100.00	97.01	0	0	77.15	7.07	6.79	86.42	
เมืองสระแก้ว	เนินแสนสุข	6	3,978	78	4,280	294	598	37.21	28.13	77.78	34.88	64.42	85.07	111.13	109.75	69.93	7.19	13.07	0.65	150.29	152.36	100.00	100.00	5.56	0	10.55	51.7	26.76	94.85	
เมืองสระแก้ว	คลองหมากนัต	4	3,728	41	6,479	200	417	38.00	19.30	72.73	36.00	98.88	100	114.53	114.57	83.64	1.52	7.58	0	154.32	155.06	100.00	100.00	7.14	0	19.59	88.5	54.68	99.32	
เมืองสระแก้ว	คลองปลาโต	5	2,192	45	4,782	132	275	44.21	26.19	100.00	44.21	99.06	79.05	113.71	113.2	89.09	0.45	4.09	0.45	154.36	155.22	100.00	96.15	1.22	0	30.6	67.42	30.55	96.3	
เมืองสระแก้ว	ท่ากระบาก	5	3,220	33	6,123	123	290	35.51	44.74	100.00	35.51	97.79	78.95	116.19	113.76	88.29	2.93	0.49	0.98	157.86	153.86	100.00	100.00	4.1	6.67	23.09	58.54	85.52	95.79	
เมืองสระแก้ว	พร.สระแก้ว			267	95,884											47.15	6.97	16.49	15.45	148.96	149.69					9.21	0	0	0	
เมืองสระแก้ว	ศูนย์สุขภาพชุมชนเมือง		16,302		18,721	1293	2642	36.39	35.56	31.25	27.49	96.4	66.39	112.89	111.41	56.85	3.85	13.54	8.56	149.51	150.53	100.00	100.00	12.21	32.14	34.28	15	12.19	62.1	

อำเภอ	รพ.สต.	บุคลากร	ประชากร รับผิดชอบ Type1+3	จำนวน อสม. (คน)	การใช้บริการ ผู้ป่วยนอก (ครั้ง)	จำนวนผู้ป่วย DM (Type1,3) (คน)	จำนวนผู้ป่วย HT (Type1,3) (คน)	1.1	1.2	1.3	1.4	2.1	2.2	2.3	2.4	3.1	3.2	3.3	3.4	3.5	3.6	4	5	6	7	8	9	10	11		
								ตุลาคม 2565 - 25 กุมภาพันธ์ 2566				ไตรมาส 2				เทอม 2/2565								การตรวจ ติดตามกลุ่ม ผู้ป่วยโรค ไตเรื้อรัง (70%)	ตรวจ ติดตาม ผู้ป่วยโรค ความดัน โลหิตสูง (93%)	ย - PCU ( $\leq 20\%$ )	AD - PCU ( $\leq 20\%$ )	ผู้ป่วยนอก ทั้งหมดรับ บริการ แพทย์แผน ไทย ( $\geq 20.5\%$ )	เบาหวานที่ ควบคุม ระดับ น้ำตาลใน เลือดได้ดี ( $\geq 40\%$ )	ความดัน โลหิตสูงที่ ควบคุม ความดัน โลหิตได้ดี ( $\geq 50\%$ )	ผู้ป่วย DM,HT ขึ้นCVD Risk ( $\geq 85\%$ )
								พัฒนาการเด็ก 0-5 ปี ตามเกณฑ์มาตรฐาน				ร้อยละของเด็กอายุ 0-5 ปี สูงที่สุดส่วน และส่วนสูง เฉลี่ยที่อายุ 5 ปี				ร้อยละของเด็กวัยเรียน สูงที่สุดส่วน															
								ได้รับการคัด กรอง พัฒนาการ > 90	พบสงสัย ล่าช้า >20	ได้รับการ ติดตาม >90	มีพัฒนาการ สมวัย >85	(ความ ครอบคลุม การตรวจ)	สูงที่สุดส่วน ( $\geq 62\%$ )	ส่วนสูงเฉลี่ย ชายที่อายุ 5 ปี (113ซม.)	ส่วนสูงเฉลี่ย หญิงที่อายุ 5 ปี (112ซม.)	เด็กอายุ 6-14 ปี สูงที่สุด ส่วน ( $\geq 66\%$ )	เด็กอายุ 6-14 ปี มีภาวะ เริ่มอ้วนและ อ้วน ( $\geq 10\%$ )	เด็กอายุ 6-14 ปี มีภาวะ อ้วน ( $\geq 5\%$ )	เด็กอายุ 6-14 ปี มีภาวะ อ้วน ( $\geq 5\%$ )	ส่วนสูงเฉลี่ย ชายที่อายุ 12 ปี (154 ซม.)	ส่วนสูงเฉลี่ย หญิงที่อายุ 12 ปี (155 ซม.)										
คลองหาด	ราชันย์	6	3,383	89	2,795	87	608	29.17	32.14	100.00	29.17	30	54.17	109.1	103.25	0	0	0	0	0	0	100.00	100.00	4.1	11.76	28.32	12.59	8.06	70.98		
คลองหาด	บ้านนาคี	6	4,942	105	6,699	128	673	39.05	25.76	100.00	39.05	46.92	81.82	112.22	111.4	50.82	4.92	0.82	27.87	143.6	145	100.00	100.00	1.21	0	26.69	12.19	23.33	60.51		
คลองหาด	บ้านหนองนาง	2	3,477	64	3,263	32	436	31.68	15.69	50.00	29.19	29.89	52.73	114.6	111	88.24	0	0	0	0	0	100.00	100.00	5.07	40	41.3	5.03	4.59	45.61		
คลองหาด	บ้านทับทิมสยาม05	2	855	12	1,241	2	73	34.62	22.22	100.00	34.62	98.39	52.46	101.4	105.75	100	0	0	0	0	0	100.00	100.00	1.38	0	80.23	0	5.48	53.85		
คลองหาด	บ้านเขาควง	2	1,904	32	2,589	39	324	37.00	24.32	77.78	35.00	24.22	58.06	105.5	105	51.35	6.31	15.32	7.21	148.89	146.5	100.00	68.06	4.57	55.56	51.72	7.95	7.41	94.12		
คลองหาด	บ้านคลองไถ่เดือน	4	1,652	39	2,082	34	284	23.88	12.50	0.00	20.90	26.32	52	108.8	105	0	0	100	0	0	0	100.00	100.00	0.9	0	51.01	12.41	8.45	59.85		
คลองหาด	บ้านน้ำคำ	2	1,759	53	4,005	49	293	34.78	45.83	90.00	31.88	100	48.68	117.2	116.89	59.39	6.09	10.15	6.6	149.78	150.33	100.00	100.00	1.15	7.14	25.79	9.03	9.56	98.44		
คลองหาด	บ้านชุมทอง	5	1,936	40	3,036	36	235	36.45	23.08	100.00	36.45	88.72	60.17	106.47	108.88	50.72	8.7	13.04	7.25	158.33	153.43	100.00	50.00	4.84	25	27.76	6.77	11.91	89.22		
คลองหาด	บ้านหินกอง	3	2,383	81	5,413	75	344	36.67	22.73	100.00	36.67	23.72	40.54	109.89	110.09	63.1	9.52	14.29	5.56	146.5	0	100.00	100.00	1.02	0	38.71	13.42	15.12	95.09		
คลองหาด	รพ.คลองหาด			147	26,502	165	1286	25.47	25.41	70.97	23.59	86.3	54.02	108.61	107.94	60.77	2.71	13.56	10.85	148	149.89	100.00	2.94			18.78	11.86	9.02	99.01		

อำเภอ	รพ.สส.	บุคลากร	ประชากร รับผิดชอบ Type1+3	จำนวน อสม. (คน)	การใช้บริการ ผู้ป่วยนอก (ครั้ง)	จำนวนผู้ป่วย DM (Type1,3) (คน)	จำนวนผู้ป่วย HT (Type1,3) (คน)	1.1	1.2	1.3	1.4	2.1	2.2	2.3	2.4	3.1	3.2	3.3	3.4	3.5	3.6	4	5	6	7	8	9	10	11		
								ตุลาคม 2565 - 25 กุมภาพันธ์ 2566				ไตรมาส 2				เดือน 2/2565				ร้อยละของตัวชี้วัด				ร้อยละของตัวชี้วัด				ร้อยละของตัวชี้วัด			
								พัฒนาการเด็ก 0-5 ปี ตามเกณฑ์มาตรฐาน				ร้อยละของเด็กอายุ 0-5 ปี สูงที่สุดส่วน และส่วนสูงเฉลี่ยที่อายุ 5 ปี				ร้อยละของเด็กวัยเรียน สูงที่สุดส่วน				ร้อยละของเด็กวัยเรียน สูงที่สุดส่วน				ร้อยละของเด็กวัยเรียน สูงที่สุดส่วน				ร้อยละของเด็กวัยเรียน สูงที่สุดส่วน			
								ได้รับการคัดกรอง > 90	พบน้อย < 20	ได้รับการติดตาม > 90	มีพัฒนาการสมวัย > 85	(ความครอบคลุมการตรวจ)	สูงที่สุดส่วน (>=2%)	ส่วนสูงเฉลี่ยชายที่อายุ 5 ปี (113 ซม.)	ส่วนสูงเฉลี่ยหญิงที่อายุ 5 ปี (112 ซม.)	เด็กอายุ 6-14 ปี สูงที่สุดส่วน (>=6%)	เด็กอายุ 6-14 ปี มีภาวะเริ่มอ้วนและอ้วน (>=10%)	เด็กอายุ 6-14 ปี มีภาวะเริ่มอ้วนและอ้วน (>=10%)	เด็กอายุ 6-14 ปี มีภาวะเริ่มอ้วนและอ้วน (>=10%)	เด็กอายุ 6-14 ปี มีภาวะเริ่มอ้วนและอ้วน (>=10%)	เด็กอายุ 6-14 ปี มีภาวะเริ่มอ้วนและอ้วน (>=10%)	เด็กอายุ 6-14 ปี มีภาวะเริ่มอ้วนและอ้วน (>=10%)	เด็กอายุ 6-14 ปี มีภาวะเริ่มอ้วนและอ้วน (>=10%)	เด็กอายุ 6-14 ปี มีภาวะเริ่มอ้วนและอ้วน (>=10%)	เด็กอายุ 6-14 ปี มีภาวะเริ่มอ้วนและอ้วน (>=10%)	เด็กอายุ 6-14 ปี มีภาวะเริ่มอ้วนและอ้วน (>=10%)	เด็กอายุ 6-14 ปี มีภาวะเริ่มอ้วนและอ้วน (>=10%)	เด็กอายุ 6-14 ปี มีภาวะเริ่มอ้วนและอ้วน (>=10%)	เด็กอายุ 6-14 ปี มีภาวะเริ่มอ้วนและอ้วน (>=10%)	เด็กอายุ 6-14 ปี มีภาวะเริ่มอ้วนและอ้วน (>=10%)	เด็กอายุ 6-14 ปี มีภาวะเริ่มอ้วนและอ้วน (>=10%)
ตาพระยา	กุดเวียง	5	4,601	87	6,890	297	557	33.85	28.79	73.68	31.28	98.73	69.53	112.67	110.15	61.45	9.64	10.84	4.82	146.29	138.33	44.44	100.00	0.32	0	53.25	37.71	46.68	99.53		
ตาพระยา	นางาม	5	3,288	50	5,594	196	357	38.71	26.67	87.50	37.42	98.99	67.86	109.05	106.38	59.29	12.65	7.51	5.14	148.75	151.08	100.00	100.00	4.01	28.57	26.68	32.14	36.41	63.95		
ตาพระยา	โคกเหล็ก	4	2,025	41	2,869	118	208	39.02	25.00	91.67	38.21	98.55	66.18	109.33	106.75	58.33	3.33	8.33	1.67	143.45	152.28	100.00	100.00	0.51	0	40.41	36.44	49.52	100		
ตาพระยา	แสร์	4	1,398	32	1,800	55	125	40.00	25.00	83.33	38.33	100	68.92	108.43	106.4	61.76	0	2.94	20.59	140	142	100.00	100.00	1.34	0	55.05	36.36	33.6	97.87		
ตาพระยา	มะกอก	3	1,900	54	1,618	107	194	36.54	31.58	66.67	32.69	100	74.58	108.93	106.5	83.67	4.08	2.04	0	150	152	100.00	100.00	0	0	60.63	42.06	38.66	99		
ตาพระยา	หนองหิน	5	4,964	100	6,546	237	488	33.62	37.66	89.66	32.31	67.64	67.74	109.63	108.95	50	0	0	0	0	0	100.00	100.00	4.33	18.75	92.07	35.02	40.98	65.15		
ตาพระยา	บ้านโคกโพธิ์	4	2,807	61	3,231	127	255	31.86	44.44	68.75	27.43	91.49	76.74	200	108	96.97	0	1.52	0	148.59	149.87	33.33	100.00	1.71	0	60.75	47.24	36.47	99.12		
ตาพระยา	หนองผักแว่น	4	4,433	108	5,467	246	445	36.14	33.33	65.00	31.93	96.6	67.34	107.23	103.77	58.2	6.88	10.05	4.76	146.29	149	100.00	100.00	0.8	4.55	80.8	24.39	28.76	84.24		
ตาพระยา	ทัพไทย	3	1,832	33	2,251	116	189	33.33	33.33	50.00	27.78	100	97.3	111.78	106.43	62.86	11.43	14.29	2.86	0	0	100.00	100.00	0	25	36.2	43.97	42.86	98.89		
ตาพระยา	ทับหินสยาม03	2	691	24	1,843	39	64	28.57	33.33	100.00	28.57	100	78.26	112	115	50	3.45	6.9	12.07	142.33	149.67	100.00	100.00	1.92	0	35.64	25.64	37.5	95.24		
ตาพระยา	หัตตะ	4	2,016	39	2,746	69	146	42.31	36.36	75.00	38.46	100	69.92	108.57	106.56	61.68	0.47	1.4	18.22	136.44	142.2	100.00	100.00	4.63	14.29	10.52	33.33	26.03	89.04		
ตาพระยา	บวมินทราชินี	6	3,031	52	4,407	158	366	38.79	17.78	62.50	35.34	71.63	44.55	109.22	108.89	64.9	4.64	10.6	5.96	148.47	157	100.00	100.00	3.2	0	35.91	35.44	22.4	97.95		
ตาพระยา	โคกसान	6	6,486	67	8,962	346	661	39.33	37.29	79.55	36.33	100	63.47	110.3	112.77	63.27	5.99	7.77	8.09	147.93	148.34	100.00	100.00	0.56	0	62.14	45.66	55.52	100		
ตาพระยา	ทัพเขื่อง	3	991	18	2,529	58	87	35.71	40.00	70.00	30.00	90	83.33	109.8	110	65.45	10.91	7.27	0	153.33	160	100.00	100.00	6.32	12.5	38.9	37.93	25.29	97.56		
ตาพระยา	โคกแจง	3	803	18	1,471	52	85	27.03	40.00	75.00	24.32	18.18	50	0	0	87.91	0	2.2	0	149.33	157.33	100.00	100.00	1.49	25	46.29	40.38	40	88.89		
ตาพระยา	รพ.ตาพระยา			85	29,407	347	610	16.00	20.00	75.00	15.20	56.52	42.86	108.08	106.83	46.94	6.3	16.93	18.25	146.04	148.64	100.00	100.00			18.52	32.56	21.31	22.22		

อำเภอ	รพ.สต.	บุคลากร	ประชากร รับผิดชอบ Type1+3	จำนวน อสม. (คน)	การใช้บริการ ผู้ป่วยนอก (ครั้ง)	จำนวนผู้ป่วย DM (Type1,3) (คน)	จำนวนผู้ป่วย HT (Type1,3) (คน)	1.1	1.2	1.3	1.4	2.1	2.2	2.3	2.4	3.1	3.2	3.3	3.4	3.5	3.6	4	5	6	7	8	9	10	11
								ตุลาคม 2565 - 25 กุมภาพันธ์ 2566				ไตรมาส 2				เทอม 2/2565								การตรวจ ติดตามกลุ่ม ผู้ป่วยโรค เบาหวาน โรคไตสูง โรค AD - PCU ( $\leq$ 20%)	ตรวจ ติดตาม ผู้ป่วยโรค ความดัน โลหิตสูง โรค PCU ( $\leq$ 20%)	ผู้ป่วยนอก ทั้งหมดรับ บริการ แพทย์แผน ไทย ( $\geq$ 20.5%)	เบาหวานที่ ควบคุม ระดับ น้ำตาลใน เลือดได้ดี ( $\geq$ 40%)	ความดัน โลหิตสูงที่ ควบคุม ความดัน โลหิตได้ดี ( $\geq$ 50%)	ผู้ป่วย DM,HT ขึ้นCVD Risk ( $\geq$ 85%)
								พัฒนาการเด็ก 0-5 ปี ตามเกณฑ์มาตรฐาน				ร้อยละของเด็กอายุ 0-5 ปี สูงที่สุดส่วน และส่วนสูง เฉลี่ยที่อายุ 5 ปี				ร้อยละของเด็กวัยเรียน สูงที่สุดส่วน													
								ได้รับการคัด กรอง พัฒนาการ > 90	พบสงสัย ล่าช้า >20	ได้รับการ ติดตาม >90	มีพัฒนาการ สมวัย >85	(ความ ครอบคลุม การตรวจ)	สูงที่สุดส่วน ( $\geq$ 62%)	ส่วนสูงเฉลี่ย ชายที่อายุ 5 ปี (113ซม.)	ส่วนสูงเฉลี่ย หญิงที่อายุ 5 ปี (112ซม.)	เด็กอายุ 6-14 ปี สูงที่สุด ส่วน ( $\geq$ 66%)	เด็กอายุ 6-14 ปี มีภาวะ อ้วน ( $\geq$ 5%)	เด็กอายุ 6-14 ปี เริ่มอ้วนและ อ้วน ( $\geq$ 10%)	เด็กอายุ 6-14 ปี มีภาวะ อ้วน ( $\geq$ 5%)	ส่วนสูงเฉลี่ย ชายที่อายุ 12 ปี (154 ซม.)	ส่วนสูงเฉลี่ย หญิงที่อายุ 12 ปี (155 ซม.)	การตรวจ ติดตามกลุ่ม ผู้ป่วยโรค เบาหวาน (70%)	ตรวจ ติดตาม ผู้ป่วยโรค ความดัน โลหิตสูง (93%)						
วังน้ำเย็น	ตาหลังใน	7	7,249	160	4,317	385	852	36.59	25.00	100.00	36.59	96.31	89.03	110.73	108.92	59.51	6.42	9.63	7.16	152.32	154.59	100.00	100.00	3.49	3.64	43.23	28.6	25.94	94.6
วังน้ำเย็น	บ้านท่าศาลา	6	3,973	53	3,369	174	350	39.84	7.84	75.00	39.06	98.68	74.67	110.46	106.79	75.84	6.04	5.37	0	146.55	148.43	100.00	100.00	2.67	0	38.39	27.17	30.38	100
วังน้ำเย็น	ทุ่งมหาเจริญ	6	7,142	132	7,620	344	839	43.93	23.58	96.55	43.57	98.56	95.03	109.96	109.15	59.38	2.16	12.98	7.21	152.58	151.77	100.00	100.00	3.42	13.64	43.79	31.85	24.87	88.66
วังน้ำเย็น	คลองจระเข้	5	4,182	66	2,944	162	380	42.76	24.19	86.67	41.38	98.82	77.84	113.14	112.79	60.64	5.32	8.51	5.32	146.29	148.75	100.00	100.00	1.42	3.45	33.89	28.48	29.81	93.88
วังน้ำเย็น	คลองตะเคียนชัย	8	5,583	87	3,410	188	534	43.93	32.98	100.00	41.78	98.18	89.22	110.95	110.26	83.13	1.23	4.53	1.65	151.07	150.27	100.00	100.00	0.85	3.64	32.91	27.24	33.82	97.55
วังน้ำเย็น	สอ.คลองหินปูน		3,845	85	3,604	247	485	39.62	39.68	96.00	38.99	92.15	72.16	106.74	107.86	70.39	6.15	12.29	0	153.8	150	66.67	100.00	0	0	0	28.04	43.43	97.38
วังน้ำเย็น	สอ.คลองเตาสุคร		3,735	90	3,682	212	519	29.27	6.25	100.00	29.27	97.88	69.19	112.53	111.75	62.95	4.38	11.16	5.18	149.95	153.38	100.00	100.00	0	0	0	28.81	43.14	96.55
วังน้ำเย็น	พพ.วังน้ำเย็น			238	60,238	981	2135	33.57	19.01	80.00	31.91	83.46	38.31	106.43	105.91	60.89	4.44	13.78	7.18	149.06	150.46	100.00	50.00			26.05	29.36	26.74	83.9

อำเภอ	รพ.สต.	บุคลากร	ประชากร รับผิดชอบ Type1+3	จำนวน อสม. (คน)	การใช้บริการ ผู้ป่วยนอก (ครั้ง)	จำนวนผู้ป่วย DM (Type1,3) (คน)	จำนวนผู้ป่วย HT (Type1,3) (คน)	1.1	1.2	1.3	1.4	2.1	2.2	2.3	2.4	3.1	3.2	3.3	3.4	3.5	3.6	4	5	6	7	8	9	10	11					
								ไตรมาส 2565 - 25 กุมภาพันธ์ 2566				ไตรมาส 2				เดือน 2/2565																		
								พัฒนาการเด็ก 0-5 ปี ตามเกณฑ์มาตรฐาน								ร้อยละของเด็กอายุ 0-5 ปี สูงที่สุดส่วน และส่วนสูงเฉลี่ยที่อายุ 5 ปี								ร้อยละของเด็กวัยเรียน สูงที่สุดส่วน										
								ได้รับการคัดกรองพัฒนาการ > 90	หนังสือส่ง > 20	ได้รับการ > 90	มีพัฒนาการสมวัย > 85	(ความครอบคลุมการชี้วัด)	สูงที่สุดส่วน (> 2%)	ส่วนสูงเฉลี่ยชายที่อายุ 5 ปี (113 ซม.)	ส่วนสูงเฉลี่ยหญิงที่อายุ 5 ปี (112 ซม.)	เด็กอายุ 6-14 ปี สูงที่สุดส่วน (> 66%)	เด็กอายุ 6-14 ปี มีภาวะอ้วน (> 5%)	เด็กอายุ 6-14 ปี เริ่มมีภาวะอ้วน (> 10%)	เด็กอายุ 6-14 ปี มีภาวะอ้วน (> 5%)	ส่วนสูงเฉลี่ยชายที่อายุ 12 ปี (154 ซม.)	ส่วนสูงเฉลี่ยหญิงที่อายุ 12 ปี (155 ซม.)	การตรวจติดตามกลุ่มโรคเบาหวาน (70%)	ตรวจติดตามกลุ่มผู้ป่วยโรคไตเรื้อรัง (93%)	PCU (< 20%)	AD - PCU (< 20%)	ผู้ป่วยนอกทั้งหมดรับบริการแพทย์แผนไทย < 20.5%	เบาหวานที่ควบคุมระดับน้ำตาลในเลือดได้ดี (> 50%)	ความดันโลหิตสูงที่ควบคุมความดันโลหิตได้ดี (> 50%)	ผู้ป่วย DM, HT ชั้น CVD Risk (> 5%)					
วัฒนานคร	บ้านท่ากรวย	4	4,766	89	7,180	326	720	38.94	32.95	82.76	36.73	96.77	92.96	116.63	114.29	59.39	23.91	1.33	0.38	147.94	148.34	100.00	100.00	1.13	0	13.43	14.42	5	94.97					
วัฒนานคร	บ้านคลองมะนาว	6	3,062	107	6,839	211	446	40.65	12.70	25.00	36.77	18.27	69.44	0	0	63.25	1.81	12.05	4.22	152.13	154.86	100.00	100.00	18.44	48.89	27.68	11.85	6.5	84.57					
วัฒนานคร	บ้านหนองหอย	5	1,944	56	4,183	165	358	42.61	24.49	91.67	41.74	98.63	73.61	109.55	111	63.48	3.19	15.6	4.26	155.45	151.64	100.00	97.06	1.51	13.16	72.54	15.76	5.31	70.78					
วัฒนานคร	บ้านห้วยเตี๋ย	4	1,362	58	3,466	132	267	43.06	32.26	80.00	40.28	98.77	76.25	112.38	116	71.07	4.4	10.69	0	161.88	153.8	100.00	100.00	0.35	10.53	49.06	14.39	6.37	85.85					
วัฒนานคร	บ้านหนองเขา	3	2,048	59	3,528	169	386	38.00	21.05	37.50	33.00	94.96	94.69	111.42	112.42	57.02	3.31	14.05	5.79	153	154.78	100.00	100.00	2.54	0	44.09	18.34	11.4	63.57					
วัฒนานคร	บ้านทับโพธิ์	4	2,006	53	2,913	109	237	30.53	31.03	55.56	26.32	59.82	74.63	113.17	112	80.56	0	8.33	0	149.13	151.36	100.00	100.00	6.05	10	45.35	22.94	8.86	65.28					
วัฒนานคร	บ้านหนองน้ำใส	4	2,656	73	5,078	204	473	41.01	33.33	78.95	38.13	98.26	74.56	107.8	109.91	78.12	5.47	2.13	154.38	154.48	100.00	100.00	2.35	0	28.75	7.84	6.77	82.91						
วัฒนานคร	บ้านชันบกแก้ว	3	2,111	54	4,616	157	341	43.00	34.88	66.67	38.00	100	83.33	114.1	115.33	83.52	2.62	7.49	0	155.45	155.56	44.44	100.00	0	3.85	48.75	9.55	7.33	99.19					
วัฒนานคร	บ้านช่องขุม	2	3,336	76	7,756	211	430	35.76	23.73	71.43	33.33	98.45	66.84	112.26	111.55	82.02	12.36	0	0	155.21	156	100.00	82.35	1.19	0	23.04	16.59	6.98	87.83					
วัฒนานคร	บ้านห้วยชัน	3	1,272	22	3,219	82	180	39.13	22.22	75.00	36.96	28.32	59.38	0	105	51.61	3.76	11.83	15.05	148.06	146.67	100.00	4.35	0.65	0	15.61	23.17	7.78	76.06					
วัฒนานคร	บ้านหนองจวง	7	2,366	92	4,032	238	510	38.71	22.92	36.36	33.06	60.42	85.06	109.18	109.1	69.58	5.32	12.17	0	151.5	152.41	100.00	100.00	0.71	28.57	12.99	19.75	29.22	89.22					
วัฒนานคร	บ้านแตรอ้อ	5	3,629	97	6,640	286	543	37.50	30.56	77.27	34.90	85.59	69.31	111.4	112.29	95.11	0	2.45	1.83	153.26	155.71	100.00	100.00	0	0	96.72	15.38	8.1	88.21					
วัฒนานคร	บ้านเขาพรสวรรค์	5	2,324	54	4,056	168	319	36.61	39.02	68.75	32.14	99.31	46.15	109.5	116.14	81.21	1.34	0.67	5.37	146.86	144.68	100.00	100.00	0	0	32.4	20.24	23.82	89.74					
วัฒนานคร	บ้านหนองนกผาย	3	1,364	38	3,201	121	281	41.38	41.67	70.00	36.21	100	72.73	113.38	114.25	78.69	3.28	14.75	0	150.4	150.4	100.00	100.00	0.54	0	26.41	14.88	3.91	86.07					
วัฒนานคร	บ้านใหม่ศรีจำปา	2	1,113	36	2,515	82	194	42.25	26.67	75.00	39.44	30.12	76	113	114	70.59	6.54	8.5	2.61	149.14	152.5	100.00	100.00	8.26	100	45.79	7.32	5.67	100					
วัฒนานคร	บ้านหนองกระตึ้นบอน	5	2,688	105	4,980	242	503	37.23	23.53	100.00	37.23	93.57	93.13	113.67	110.63	96	0	1.07	0	161.85	157.55	100.00	100.00	0.37	0	24.48	9.92	62.03	96.19					
วัฒนานคร	บ้านคลองทราย	4	1,322	41	4,389	127	226	25.37	29.41	80.00	23.88	17.24	73.33	100	0	64.57	5.71	13.14	1.14	149	153.5	100.00	96.43	2.06	13.33	17.58	8.66	7.08	75					
วัฒนานคร	บ้านบ่อนางจิง	2	2,196	47	2,855	158	274	20.88	15.79	100.00	20.88	94.83	91.82	112.08	111.38	66.67	5.33	12	3.33	149.17	148.21	100.00	100.00	2.43	0	13.01	14.56	8.03	77.54					
วัฒนานคร	บ้านคลองหันโท	3	675	22	1,790	41	96	30.77	25.00	66.67	28.21	100	70.21	115.4	116	76.54	4.94	7.41	2.47	146	156	100.00	100.00	2.34	0	38.94	12.2	1.04	73.68					
วัฒนานคร	บ้านท่าช้าง	2	1,119	23	1,720	63	139	46.15	33.33	100.00	46.15	98.44	84.13	107.5	109.71	94.12	5.88	0	0	156	156	100.00	100.00	0.7	20	23.27	15.87	4.32	69.12					
วัฒนานคร	ห้วยโจด	3	2,467	68	4,708	718	1565	33.65	28.57	100.00	33.65	55.12	51.43	113	108.83	44.44	0	11.11	11.11	0	0	100.00	100.00	6.44	16.67	20.36	11.62	5.44	68.9					
วัฒนานคร	รพ.วัฒนานคร			152	49,926	718	1565	13.73	9.38	0.00	12.45	2.47	87.5	0	119	51.93	5.77	17.17	8.32	150.32	152.12	100.00	100.00	0	0	24.52	22.01	14.06	40.81					

อำเภอ	รพ.สต.	บุคลากร	ประชากร รับผิดชอบ Type1+3	จำนวน อสม. (คน)	การใช้บริการ ผู้ป่วยนอก (ครั้ง)	จำนวนผู้ป่วย DM (Type1,3) (คน)	จำนวนผู้ป่วย HT (Type1,3) (คน)	1.1	1.2	1.3	1.4	2.1	2.2	2.3	2.4	3.1	3.2	3.3	3.4	3.5	3.6	4	5	6	7	8	9	10	11		
								ตุลาคม 2565 - 25 กุมภาพันธ์ 2566				ไตรมาส 2				เทอม 2/2565				ร้อยละของตัวชี้วัด				ร้อยละของตัวชี้วัด				ร้อยละของตัวชี้วัด			
								พัฒนาการเด็ก 0-5 ปี ตามเกณฑ์มาตรฐาน				ร้อยละของเด็กอายุ 0-5 ปี สูงที่สุดส่วน และส่วนสูงเฉลี่ยที่อายุ 5 ปี				ร้อยละของเด็กวัยเรียน สูงที่สุดส่วน				ร้อยละของเด็กวัยเรียน สูงที่สุดส่วน				ร้อยละของเด็กวัยเรียน สูงที่สุดส่วน				ร้อยละของเด็กวัยเรียน สูงที่สุดส่วน			
								ได้รับการคัดกรองพัฒนาการ > 90	พบน้อง > 20	ได้รับการติดตาม > 90	มีพัฒนาการสมวัย > 85	(ความครอบคลุมการตรวจ)	สูงที่สุดส่วน (>62%)	ส่วนสูงเฉลี่ยชายที่อายุ 5 ปี (113 ซม.)	ส่วนสูงเฉลี่ยหญิงที่อายุ 5 ปี (112 ซม.)	เด็กอายุ 6-14 ปี สูงที่สุดส่วน (>66%)	เด็กอายุ 6-14 ปี มีภาวะเริ่มมีฟันและฟันผุ (>10%)	เด็กอายุ 6-14 ปี มีภาวะเริ่มมีฟันและฟันผุ (>5%)	เด็กอายุ 6-14 ปี มีภาวะเริ่มมีฟันและฟันผุ (>5%)	เด็กอายุ 6-14 ปี มีภาวะเริ่มมีฟันและฟันผุ (>5%)	เด็กอายุ 6-14 ปี มีภาวะเริ่มมีฟันและฟันผุ (>5%)	เด็กอายุ 6-14 ปี มีภาวะเริ่มมีฟันและฟันผุ (>5%)	เด็กอายุ 6-14 ปี มีภาวะเริ่มมีฟันและฟันผุ (>5%)	เด็กอายุ 6-14 ปี มีภาวะเริ่มมีฟันและฟันผุ (>5%)	เด็กอายุ 6-14 ปี มีภาวะเริ่มมีฟันและฟันผุ (>5%)	เด็กอายุ 6-14 ปี มีภาวะเริ่มมีฟันและฟันผุ (>5%)	เด็กอายุ 6-14 ปี มีภาวะเริ่มมีฟันและฟันผุ (>5%)	เด็กอายุ 6-14 ปี มีภาวะเริ่มมีฟันและฟันผุ (>5%)	เด็กอายุ 6-14 ปี มีภาวะเริ่มมีฟันและฟันผุ (>5%)	เด็กอายุ 6-14 ปี มีภาวะเริ่มมีฟันและฟันผุ (>5%)	เด็กอายุ 6-14 ปี มีภาวะเริ่มมีฟันและฟันผุ (>5%)
อัญญาประเทศ	เมืองใหม่	4	1,541	45	3,637	84	204	35.56	25.00	87.50	34.44	69.16	86.49	113.8	113.5	69.43	8.92	7.01	0	154.13	153.87	100.00	100.00	12.57	0	41.73	22.62	21.57	90.79		
อัญญาประเทศ	นิคมสร้างตนเองคลองน้ำใส	4	1,855	42	5,486	115	250	33.33	37.04	80.00	30.86	100	64.58	111.36	107.71	82.49	3.23	6.45	0.46	150.15	149.86	100.00	100.00	0	0	37.32	21.74	40	98.17		
อัญญาประเทศ	พันทราย	6	4,328	106	7,035	258	553	39.81	34.52	96.55	39.34	95.72	84.15	115.59	116.5	78.54	1.18	3.07	4.25	151	153.13	100.00	100.00	3.18	12.82	13.74	39.92	41.41	100		
อัญญาประเทศ	คลองน้ำใส	7	4,220	147	5,806	325	611	48.35	35.23	96.77	47.80	22.78	70.37	103	105	81.66	2.29	2.65	1.59	151.69	153.89	100.00	100.00	0.25	3.41	13.36	8.92	17.84	90.18		
อัญญาประเทศ	ฟ้าข้าม	6	4,837	87	7,644	216	451	42.07	44.93	80.65	38.41	90.74	84.18	111.27	108.81	83.93	3.36	5.28	0	154.63	155.07	100.00	100.00	3.77	50	31.85	16.67	5.99	84.06		
อัญญาประเทศ	ป่าไร่	7	3,995	87	9,100	220	407	41.78	24.59	100.00	41.10	99.45	87.22	112.47	114.37	84.3	1.51	2.15	5.16	153.39	155.29	100.00	100.00	1.57	7.69	42.01	10.45	19.9	89.73		
อัญญาประเทศ	ทับทิม	5	1,409	55	3,178	94	186	49.33	37.84	78.57	45.33	43.62	70.73	111.33	107	63.85	3.08	11.54	6.15	149.63	151	100.00	100.00	2.07	3.85	31.21	20.21	12.37	90.43		
อัญญาประเทศ	บ้านใหม่หนองไทร	8	9,076	224	16,786	596	1043	47.55	26.19	100.00	47.17	97.61	79.51	112.14	113.46	64.89	4.19	14.37	1.05	154.4	156.27	100.00	100.00	80.43	8.85	11.11	33.37	24.33	8.53	74.3	
อัญญาประเทศ	ผ่านศึก	5	3,323	48	8,271	199	429	42.04	25.76	100.00	42.04	100	78.53	111.16	112.13	77.65	3.6	5.87	1.14	155.86	155.66	100.00	100.00	1.49	0	38.6	17.09	34.27	76.92		
อัญญาประเทศ	หนองปรือ	4	2,351	47	6,982	112	258	38.55	34.38	90.91	37.35	96.75	97.48	115.18	113.93	67.63	18.26	3.73	0	153.75	155.19	100.00	100.00	66.67	5.06	13.11	91.51	18.75	25.58	98.11	
อัญญาประเทศ	หนองจิ้งจี้	6	5,133	128	8,956	365	735	38.19	28.18	87.10	36.81	37.9	71.54	113.92	112.5	79.86	8.14	2.71	0.29	157.09	156.61	100.00	100.00	1.66	0	26.63	21.92	21.22	75		
อัญญาประเทศ	คลองทับจันทร์	6	4,156	97	7,633	206	490	41.18	29.87	82.61	39.04	97.44	85.96	114.8	114.48	75.58	3.2	7.27	2.62	145.28	151.54	100.00	100.00	3.83	3.57	24.04	21.36	31.22	85.65		
อัญญาประเทศ	พาคห้วย	5	5,160	113	7,915	330	707	34.11	32.88	54.17	28.97	79.13	84.62	112.95	111.77	89.57	1.22	4.7	0	150.28	153.26	100.00	100.00	4.17	0.66	0	31.01	14.85	8.06	62.37	
อัญญาประเทศ	บ้านโรงเขียน	6	4,939	88	7,330	239	433	20.81	28.26	50.00	17.65	100	76.22	109.83	108.35	71.65	3.74	8.24	3.45	150.41	152.2	100.00	100.00	1.87	0	29.86	14.64	6	34.9		
อัญญาประเทศ	ภูน้ำกลิ้ง	4	1,968	45	7,095	110	169	42.31	9.09	33.33	39.74	99.02	91.09	113.77	114	90.23	0.75	3.38	1.5	150.19	152.44	100.00	100.00	0.28	0	31.97	4.55	43.79	94.12		
อัญญาประเทศ	คลองห้วย	3	1,577	36	3,222	83	180	38.33	43.48	100.00	38.33	100	92.21	114.22	114.62	83.55	4.76	0.43	0	145.14	148.25	100.00	100.00	2.19	0	21.54	16.87	11.11	70.53		
อัญญาประเทศ	รพ.อัญญาประเทศ			196	85,959	515	987	26.10	45.79	36.73	18.05	93.9	84.07	114.71	113.86	72.41	2.86	6.15	4.48	149.39	150.39	100.00	100.00			37.55	23.69	29.08	88.89		

อำเภอ	รพ.สต.	บุคลากร	ประชากร รับผิดชอบ Type1+3	จำนวน อสม. (คน)	การใช้บริการ ผู้ป่วยนอก (ครั้ง)	จำนวนผู้ป่วย DM (Type1,3) (คน)	จำนวนผู้ป่วย HT (Type1,3) (คน)	1.1	1.2	1.3	1.4	2.1	2.2	2.3	2.4	3.1	3.2	3.3	3.4	3.5	3.6	4	5	6	7	8	9	10	11
								ตุลาคม 2565 - 25 กุมภาพันธ์ 2566				ไตรมาส 2				เทอม 2/2565								การตรวจ ติดตามกลุ่ม ผู้ป่วยโรค เบาหวาน โรคไตสูง PCU PCU AD - PCU ( $\leq 20\%$ )	ตรวจ ติดตาม ผู้ป่วยโรค เบาหวาน โรคไตสูง PCU PCU ( $\leq 20\%$ )	ผู้ป่วยนอก ทั้งหมดรับ บริการ แพทย์แผน ไทย ( $\geq 20.5\%$ )	เบาหวานที่ ควบคุม ระดับ น้ำตาลใน เลือดได้ดี ( $\geq 40\%$ )	ความดัน โลหิตสูงที่ ควบคุม ความดัน โลหิตได้ดี ( $\geq 50\%$ )	ผู้ป่วย DM,HT ขึ้นUCVO Risk ( $\geq 85\%$ )
								พัฒนาการเด็ก 0-5 ปี ตามเกณฑ์มาตรฐาน				ร้อยละของเด็กอายุ 0-5 ปี สูงที่สุดส่วน และส่วนสูง เฉลี่ยที่อายุ 5 ปี				ร้อยละของเด็กวัยเรียน สูงที่สุดส่วน													
								ได้รับการคัด กรอง พัฒนาการ > 90	พบสงสัย ล่าช้า >20	ได้รับการ ติดตาม >90	มีพัฒนาการ สมวัย >85	(ความ ครอบคลุม การตรวจ)	สูงที่สุดส่วน ( $\geq 62\%$ )	ส่วนสูงเฉลี่ย ชายที่อายุ 5 ปี (113 ซม.)	ส่วนสูงเฉลี่ย หญิงที่อายุ 5 ปี (112 ซม.)	เด็กอายุ 6-14 ปี สูงที่สุด ส่วน ( $\geq 66\%$ )	เด็กอายุ 6-14 ปี มีภาวะ อ้วน ( $\geq 5\%$ )	เด็กอายุ 6-14 ปี เริ่มอ้วนและ อ้วน ( $\geq 10\%$ )	เด็กอายุ 6-14 ปี มีภาวะ อ้วน ( $\geq 5\%$ )	เด็กอายุ 6-14 ปี มีภาวะ อ้วน ( $\geq 5\%$ )	ส่วนสูงเฉลี่ย ชายที่อายุ 12 ปี (154 ซม.)	ส่วนสูงเฉลี่ย หญิงที่อายุ 12 ปี (155 ซม.)							
เขาลงกรรจ์	เขาลงกรรจ์	4	2,034	73	1,998	125	272	48.15	25.64	100.00	48.15	79.61	78.05	308.6	107.75	27.78	22.22	0	16.67	0	143	100.00	100.00	0	0	15.93	17.39	19.67	73.08
เขาลงกรรจ์	คลองเจริญ	5	5,316	85	3,962	264	518	37.93	39.39	92.31	36.78	97.47	75.65	113.31	111.43	63.64	3.03	12.46	3.7	149.71	153.27	100.00	100.00	2.89	3.85	17.24	20.55	24.46	57.02
เขาลงกรรจ์	หนองหวี	5	5,480	100	3,326	278	527	38.38	39.44	85.71	36.22	86.82	56.02	110.69	107.67	59.52	4.05	15.24	3.81	151.86	154.81	100.00	100.00	3.18	2.04	22.16	17.51	25.28	52.21
เขาลงกรรจ์	ซันมะนาว	12	8,337	168	5,571	464	996	29.84	27.34	94.29	29.37	84.67	85.52	109.12	107.25	67.81	5.51	5.07	4.62	153.08	153.38	100.00	100.00	2.77	0	35.18	16.99	16.89	56.3
เขาลงกรรจ์	โทรหอง	7	5,110	111	6,834	379	721	28.72	24.69	5.00	21.99	26.56	51.76	110.1	103.43	66.04	3.77	8.81	5.03	149.17	153.2	100.00	70.45	0	0	0	18.52	34.75	54.91
เขาลงกรรจ์	เขาสามสืบ	7	6,036	111	5,572	407	880	39.88	19.23	88.00	38.96	36.88	55.63	107	105.25	65.09	5.7	8.21	4.87	150.92	151.43	100.00	100.00	9.19	13.76	27.34	19.68	24.94	81.59
เขาลงกรรจ์	สอ.นาทับพัก		4,651	145	4,457	378	727	33.33	28.44	96.77	33.03	26.99	56.19	108	109.14	60.57	6.67	9.93	5.11	152.69	153.6	100.00	100.00	2.63	5.48	20.02	21.61	21.62	73.65
เขาลงกรรจ์	รพ.เขาลงกรรจ์			101	31,965	350	753	33.64	27.03	80.00	31.82	38.22	68.33	114.17	114.89	50.6	4.64	15.81	12.37	143.52	149.6	100.00	100.00			11.9	19.14	21.51	77.21



อำเภอ	รพ.สต.	บุคลากร	ประชากร รับผิดชอบ Type1+3	จำนวน อสม. (คน)	การใช้บริการ ผู้ป่วยนอก (ครั้ง)	จำนวนผู้ป่วย DM (Type1,3) (คน)	จำนวนผู้ป่วย HT (Type1,3) (คน)	1.1	1.2	1.3	1.4	2.1	2.2	2.3	2.4	3.1	3.2	3.3	3.4	3.5	3.6	4	5	6	7	8	9	10	11
								ตุลาคม 2565 - 25 กุมภาพันธ์ 2566				ไตรมาส 2				เทอม 2/2565								การตรวจ ติดตามกลุ่ม ผู้ป่วยโรค ไตเรื้อรัง (93%)	ตรวจ ติดตาม ผู้ป่วยโรค ไตเรื้อรัง (93%)	ผู้ป่วยนอก ทั้งหมดรับ บริการ แพทย์แผน ไทย <math>\geq</math> 20.5%	เบาหวานที่ ควบคุม ระดับ น้ำตาลใน เลือดได้ดี ( $\geq 40\%$ )	ความดัน โลหิตสูงที่ ควบคุม ความดัน โลหิตได้ดี ( $\geq 50\%$ )	ผู้ป่วย DM,HT ขึ้นCVD Risk
								พัฒนาการเด็ก 0-5 ปี ตามเกณฑ์มาตรฐาน				ร้อยละของเด็กอายุ 0-5 ปี สูงที่สุดส่วน และส่วนสูง เฉลี่ยที่อายุ 5 ปี				ร้อยละของเด็กวัยเรียน สูงที่สุดส่วน													
								ได้รับการคัด กรอง พัฒนาการ > 90	พบสงสัย ล่าช้า >20	ได้รับการ ติดตาม >90	มีพัฒนาการ สงสัย >85	(ความ ครอบคลุม การตรวจ)	สูงที่สุดส่วน ( $\geq 62\%$ )	ส่วนสูงเฉลี่ย ชายที่อายุ 5 ปี (113 ซม.)	ส่วนสูงเฉลี่ย หญิงที่อายุ 5 ปี (112 ซม.)	เด็กอายุ 6-14 ปี สูงที่สุด ส่วน ( $\geq 66\%$ )	เด็กอายุ 6-14 ปี มีภาวะ อ้วน ( $\geq 5\%$ )	เด็กอายุ 6-14 ปี เริ่มอ้วนและ อ้วน ( $\geq 10\%$ )	เด็กอายุ 6-14 ปี มีภาวะ อ้วน ( $\geq 5\%$ )	ส่วนสูงเฉลี่ย ชายที่อายุ 12 ปี (154 ซม.)	ส่วนสูงเฉลี่ย หญิงที่อายุ 12 ปี (155 ซม.)								
โคกสูง	โคกสูง	5	1,752	61	2,987	162	353	36.21	23.81	100.00	36.21	97.37	71.62	110.63	112.38	65.26	5.26	13.68	4.21	145.13	151.6	100.00	100.00	0.93	13.33	155.23	43.21	32.01	93.44
โคกสูง	ละมดิม	3	2,162	46	2,343	118	235	39.13	25.93	100.00	39.13	98.89	83.15	110.17	109.07	53.93	8.38	6.28	10.47	149.78	151.7	100.00	100.00	0	0	81.91	56.78	23.4	94.19
โคกสูง	หนองม่วง	5	3,037	75	4,437	210	471	31.08	28.26	100.00	31.08	97.27	42.13	109	110.13	57.03	7.81	9.38	11.72	148.88	152.4	100.00	100.00	0	0	124.5	40.48	27.18	98.85
โคกสูง	ไผ่จำนง	6	2,405	72	3,638	216	392	37.89	29.51	100.00	37.89	41.92	42.17	109	105.1	65.43	2.47	9.47	5.35	149.89	149.5	25.00	100.00	0.61	16.67	18.37	33.8	24.23	98.06
โคกสูง	หนองนาง	5	3,212	114	5,504	240	553	38.41	25.40	93.75	37.80	99.52	58.94	108.24	108.77	73.96	0.83	9.42	0	152.17	151	100.00	100.00	0.74	5.56	202.13	40	23.15	97.25
โคกสูง	คลองกระเรียน	4	1,709	66	2,470	139	248	34.57	35.71	90.00	33.33	90.48	70.53	113.53	110	64.6	7.96	11.5	7.08	153.75	142.33	33.33	100.00	0.62	8.33	20.38	33.09	21.37	97.14
โคกสูง	หนองจิ่ง	3	720	21	1,675	45	99	35.85	36.84	100.00	35.85	98.39	49.18	113.4	112.6	60	8.33	18.33	1.67	138	149.5	100.00	100.00	1.71	0	55.08	35.56	20.2	97.83
โคกสูง	โนนหมากมูน	4	1,302	50	2,503	136	300	24.64	11.76	100.00	24.64	54.43	67.44	113	111.14	59.57	6.38	20.21	4.26	155.5	154.71	10.34	100.00	0.69	0	85.48	47.06	39.33	97.5
โคกสูง	อำเภิลำ	4	964	22	2,050	67	126	37.93	9.09	100.00	37.93	26.09	55.56	110	113	0	0	0	0	0	0	100.00	50.00	2.06	100	59.85	40.3	26.98	96.49
โคกสูง	รพ.โคกสูง			48	26,729	136	313	45.05	12.20	80.00	43.96	69.05	64.37	112.78	113.89	59.38	2.75	13.45	17.23	149.13	149.23	50.00	100.00			10.04	19.85	19.81	98.68

อำเภอ	รพ.สต.	บุคลากร	ประชากร รับผิดชอบ Type1+3	จำนวน อสม. (คน)	การใช้บริการ ผู้ป่วยนอก (ครั้ง)	จำนวนผู้ป่วย DM (Type1,3) (คน)	จำนวนผู้ป่วย HT (Type1,3) (คน)	1.1	1.2	1.3	1.4	2.1	2.2	2.3	2.4	3.1	3.2	3.3	3.4	3.5	3.6	4	5	6	7	8	9	10	11		
								ไตรมาส 2565 - 25 กุมภาพันธ์ 2566				ไตรมาส 2				เทอม 2/2565								การตรวจ ติดตามกลุ่ม ผู้ป่วยโรค ความดัน โลหิตสูง (70%)	ตรวจ ติดตาม กลุ่มเสี่ยง ผู้ป่วยโรค ความดัน โลหิตสูง (93%)	PCU PCU ( $\leq 20\%$ )	AD - PCU ( $\leq 20\%$ )	ผู้ป่วยนอก ทั้งหมดรับ บริการ แพทย์แผน ไทย $\geq$ 20.5%	เบาหวานที่ ควบคุม ระดับ น้ำตาลใน เลือดได้ดี ( $\geq 40\%$ )	ความดัน โลหิตสูงที่ ควบคุม ความดัน โลหิตได้ดี ( $\geq 50\%$ )	ผู้ป่วย DM,HT ซึ่งCVD Risk ( $\geq 85\%$ )
								พัฒนาการเด็ก 0-5 ปี ตามเกณฑ์มาตรฐาน				ร้อยละของเด็กอายุ 0-5 ปี สูงที่สุดส่วน และส่วนสูง เฉลี่ยที่อายุ 5 ปี				ร้อยละของเด็กวัยเรียน สูงที่สุดส่วน															
								ได้รับการคัด กรอง พัฒนาการ > 90	พบสงสัย ล่าช้า >20	ได้รับการ ติดตาม >90	มีพัฒนาการ สมวัย >85	(ความ ครอบคลุม การตรวจ)	สูงที่สุดส่วน ( $\geq 62\%$ )	ส่วนสูงเฉลี่ย ชายที่อายุ 5 ปี (113 ซม.)	ส่วนสูงเฉลี่ย หญิงที่อายุ 5 ปี (112 ซม.)	เด็กอายุ 6-14 ปี สูงที่สุด ส่วน ( $\geq 66\%$ )	เด็กอายุ 6-14 ปี มีภาวะ อ้วน ( $\geq 5\%$ )	เด็กอายุ 6-14 ปี เริ่มอ้วนและ อ้วน ( $\geq 10\%$ )	เด็กอายุ 6-14 ปี มีภาวะ อ้วน ( $\geq 5\%$ )	เด็กอายุ 6-14 ปี มีภาวะ อ้วน ( $\geq 5\%$ )	ส่วนสูงเฉลี่ย ชายที่อายุ 12 ปี (154 ซม.)	ส่วนสูงเฉลี่ย หญิงที่อายุ 12 ปี (155 ซม.)									
วังสมบูรณ์	ชัยสิงโต	3	3,246	78	5,315	186	407	45.74	27.91	100.00	45.74	99.15	68.1	109.86	110.12	74.78	5.34	7.12	2.08	154.21	153.48	100.00	100.00	13.24	12.5	38.42	29.03	14.99	80.17		
วังสมบูรณ์	สอน.	7	3,864	71	7,760	208	451	32.94	21.43	100.00	32.94	98.98	40.21	106.92	110.82	61.36	4.57	15	3.86	150.63	154.36	100.00	96.77	7.92	0	112.4	34.62	15.96	82.57		
วังสมบูรณ์	บ้านวังใหม่	3	4,239	69	6,712	302	735	51.61	39.58	94.74	50.54	97.58	57.85	107.8	106	55.64	4.08	11.27	13.19	147.92	144.91	100.00	100.00	7.62	16.67	25.08	36.42	55.65	37.5		
วังสมบูรณ์	ทุ่งกบินทร์	6	4,485	145	7,806	282	589	31.67	21.05	100.00	31.67	97.95	92.31	118	116.67	77.19	0.19	3.42	1.52	149.51	149.53	100.00	100.00	3.76	0	36.83	30.14	9.85	80.88		
วังสมบูรณ์	คลองเจริญสุข	6	4,803	107	8,638	263	635	32.82	29.69	68.42	29.74	98.61	74.65	112.93	111.53	55.32	4.47	12.55	11.28	148.68	150.73	100.00	96.88	3.79	2.59	98.62	29.28	9.29	82.81		
วังสมบูรณ์	บ้านดวายา	6	4,699	125	7,628	265	551	32.88	33.33	93.75	32.19	95.43	67.07	111.73	106.8	56	5	8	10	147.03	151.31	100.00	100.00	1.66	7.55	56.87	30.57	31.4	58.96		
วังสมบูรณ์	รพ.วังสมบูรณ์			59	21,618	172	431	20.00	4.76	0.00	19.05	74.42	90.63	108.29	105.33	56.2	2.43	15.33	12.65	150.59	144.95	100.00	100.00			3.22	32.56	13.46	94.25		

อำเภอ	รพ.สต.	บุคลากร	ประชากร รับผิดชอบ Type1+3	จำนวน อสม. (คน)	การใช้บริการ ผู้ป่วยนอก (ครั้ง)	จำนวนผู้ป่วย DM (Type1,3) (คน)	ไตรมาส 1				ไตรมาส 2				ไตรมาส 3				4	5	6	7	8	9	10	11		
							1.1	1.2	1.3	1.4	2.1	2.2	2.3	2.4	3.1	3.2	3.3	3.4									3.5	3.6
							ตุลาคม 2565 - 25 กุมภาพันธ์ 2566				ไตรมาส 2				ไตรมาส 2/2565													
							พัฒนาการเด็ก 0-5 ปี ตามเกณฑ์มาตรฐาน				ร้อยละของเด็กอายุ 0-5 ปี สูงที่สุดส่วน และส่วนสูงเฉลี่ยที่อายุ 5 ปี				ร้อยละของเด็กวัยเรียน สูงที่สุดส่วน													
ได้รับการคัดกรองพัฒนาการ > 90	พบสงสัย สำร้ำ >20	ได้รับการติดตาม >90	มีพัฒนาการสมวัย >85	(ความครอบคลุมการชี้แจง)	สูงที่สุดส่วน (>62%)	ส่วนสูงเฉลี่ยชายที่อายุ 5 ปี (113 ซม.)	ส่วนสูงเฉลี่ยหญิงที่อายุ 5 ปี (112 ซม.)	เด็กอายุ 6-14 ปี สูงที่สุดส่วน (>66%)	เด็กอายุ 6-14 ปี มีภาวะอ้วน (>5%)	เด็กอายุ 6-14 ปี เริ่มอ้วนและเข้า (>10%)	เด็กอายุ 6-14 ปี มีภาวะอ้วน (>5%)	ส่วนสูงเฉลี่ยชายที่อายุ 12 ปี (154 ซม.)	ส่วนสูงเฉลี่ยหญิงที่อายุ 12 ปี (155 ซม.)															
การตรวจติดตามกลุ่มผู้ป่วยโรคไตเรื้อรัง (70%)	ตรวจติดตามกลุ่มผู้ป่วยโรคความดันโลหิตสูง (93%)	ตรวจติดตามกลุ่มผู้ป่วยโรคเบาหวาน (93%)	AD - PCU (<20%)	PCU - PCU (<20%)	ผู้ป่วยนอกทั้งหมดรับบริการแพทย์แผนไทย (>20.5%)	เบาหวานที่ควบคุมระดับน้ำตาลในเลือดได้ดี (>40%)	ความดันโลหิตสูงที่ควบคุมความดันโลหิตได้ดี (>50%)	ผู้ป่วย DM,HT ขึ้น CVD Risk (>85%)																				
ร้อยละของ รพ.สต. ที่การผ่านเกณฑ์ >80%	เมืองสระแก้ว	0.00	66.67	52.38	0.00		90.48	57.14	52.38	61.90	66.67	71.43	71.43	57.14	42.86	85.71	95.24	100.00	95.24	76.19	66.67	28.57	90.48					
	คลองหาด	0.00	77.78	66.67	0.00		33.33	22.22	11.11	22.22	55.56	44.44	44.44	11.11	0.00	80.95	90.48	100.00	66.67	100.00	0.00	0.00	44.44					
	ตาพระยา	0.00	93.33	13.33	0.00		86.67	6.67	13.33	20.00	60.00	73.33	60.00	0.00	20.00	80.95	90.48	100.00	80.00	93.33	33.33	40.00	80.00					
	วังน้ำเย็น	0.00	80.00	60.00	0.00		100.00	20.00	20.00	40.00	40.00	80.00	40.00	0.00	0.00	80.95	90.48	100.00	100.00	100.00	0.00	0.00	100.00					
	วัฒนานคร	0.00	90.48	23.81	0.00		90.48	38.10	47.62	61.90	61.90	52.38	80.95	28.57	28.57	80.95	90.48	100.00	85.71	76.19	0.00	4.76	47.62					
	อัญญาประเทศ	0.00	93.75	43.75	0.00		100.00	43.75	62.50	81.25	81.25	87.50	87.50	31.25	37.50	85.71	90.48	100.00	93.75	87.50	0.00	18.75	56.25					
	เขาฉกรรจ์	0.00	83.33	50.00	0.00		50.00	33.33	0.00	0.00	50.00	66.67	66.67	0.00	0.00	85.71	90.48	100.00	100.00	50.00	0.00	0.00	0.00					
	โคกสูง	0.00	77.78	100.00	0.00		55.56	33.33	33.33	11.11	33.33	55.56	55.56	11.11	0.00	90.48	85.71	100.00	88.89	88.89	66.67	0.00	100.00					
	วังสมบูรณ์	0.00	100.00	83.33	0.00		83.33	16.67	16.67	33.33	83.33	50.00	50.00	16.67	0.00	95.24	85.71	100.00	100.00	100.00	0.00	16.67	0.00					
	รวม	0.00	84.26	47.22	0.00		81.48	34.26	36.11	45.37	62.04	65.74	67.59	24.07	22.22	95.24	85.71	100.00	88.89	84.26	23.15	20.37	62.96					

สรุปการวิเคราะห์ผลการดำเนินงานตามตัวชี้วัดระดับ รพ.สต.

ลำดับ	ตัวชี้วัด	ร้อยละรพ.สต.ที่ผ่านเกณฑ์มากกว่า 80%	อำเภอที่รพ.สต.ในพื้นที่ผ่านเกณฑ์น้อยกว่า 80%
1	ได้รับการคัดกรองพัฒนาการ >90	0.00	ไม่มีอำเภอใดผ่านเกณฑ์
2	พบสงสัยล่าช้า >20	84.26	6 อำเภอยกเว้นเมืองสระแก้ว คลองหาด โคกสูง
3	ได้รับการติดตาม>90	47.22	7 อำเภอยกเว้นโคกสูง วังสมบูรณ์
4	มีพัฒนาการสมวัย >85	0.00	ไม่มีอำเภอใดผ่านเกณฑ์
5	(ความครอบคลุมการชั่งวัด)		
6	สูงดีสมส่วน (≥62%)	81.48	6 อำเภอยกเว้นคลองหาด เขาคกรรจ์ โคกสูง
7	ส่วนสูงเฉลี่ยชายที่อายุ 5 ปี (113ซม.)	34.26	ไม่มีอำเภอใดผ่านเกณฑ์
8	ส่วนสูงเฉลี่ยหญิงที่อายุ 5 ปี (112ซม.)	36.11	ไม่มีอำเภอใดผ่านเกณฑ์
9	เด็กอายุ 6-14 ปี สูงดีสมส่วน (≥66%)	45.37	8 อำเภอยกเว้นอัญประเทศ
10	เด็กอายุ 6-14 ปี มีภาวะพอม (≤5%)	62.04	7 อำเภอยกเว้นอัญประเทศ วังสมบูรณ์
11	เด็กอายุ 6-14 ปี มีภาวะเริ่มอ้วนและอ้วน (≤10%)	65.74	7 อำเภอยกเว้นตาพระยา อัญประเทศ
12	เด็กอายุ 6-14 ปี มีภาวะเตี้ย (≤5%)	67.59	7 อำเภอยกเว้นวัฒนานคร อัญประเทศ
13	ส่วนสูงเฉลี่ยชายที่อายุ 12 ปี (154 ซม.)	24.07	ไม่มีอำเภอใดผ่านเกณฑ์
14	ส่วนสูงเฉลี่ยหญิงที่อายุ 12 ปี (155 ซม.)	22.22	ไม่มีอำเภอใดผ่านเกณฑ์
15	การตรวจติดตามกลุ่มสงสัยป่วยโรคเบาหวาน (65%)	95.24	
16	ตรวจติดตามกลุ่มสงสัยป่วยโรคความดันโลหิตสูง (60%)	85.71	
17	RI - PCU(≤20%)	100.00	
18	AD - PCU (≤20%)	88.89	คลองหาด
19	ผู้ป่วยนอกทั้งหมดรับบริการ แพทย์แผนไทย (≥20.5%)	84.26	เมืองสระแก้ว วัฒนานคร เขาคกรรจ์
20	เบาหวานที่ควบคุมระดับน้ำตาลในเลือดได้ดี (≥40%)	23.15	ไม่มีอำเภอใดผ่านเกณฑ์
21	ความดันโลหิตสูงที่ควบคุมความดันโลหิตได้ดี (≥50%)	20.37	ไม่มีอำเภอใดผ่านเกณฑ์
22	ผู้ป่วยDM,HTขึ้นCVD Risk (>85%)	62.96	5 อำเภอยกเว้นเมืองสระแก้ว ตาพระยา วัฒนานคร โคกสูง

## สรุปการวิเคราะห์ผลการดำเนินงานตามตัวชี้วัดกระทรวงสาธารณสุข เดือนกุมภาพันธ์ พ.ศ.2566

### ภาพรวมระดับ รพ.สต. ที่ติดตาม 21 ตัวชี้วัด

- มี 7 ตัวชี้วัดที่จำนวนรพ.สต.ผ่านเกณฑ์มากกว่า 80%
- มี 14 ตัวชี้วัดที่จำนวนรพ.สต.ผ่านเกณฑ์น้อยกว่า 70%

และมีตัวชี้วัดที่ต้องเร่งดำเนินการในรพ.สต.ที่ยังไม่ผ่าน ให้ผ่านเกณฑ์ดังนี้

- 1.การคัดกรองพัฒนาการ และการติดตามกระตุ้นพัฒนาการเด็ก 0-5 ปี
- 2.สูงดีสมส่วน และส่วนสูงเฉลี่ยชายและหญิงที่อายุ 5 ปี
- 3.ส่วนสูงเฉลี่ยชาย หญิงที่ อายุ 12 ปี
- 4.เด็กอายุ 6-14 ปี สูงดีสมส่วน มีภาวะพอม ภาวะเริ่มอ้วนและอ้วน และภาวะเตี้ย ส่วนสูงเฉลี่ยชายหญิงที่อายุ 12 ปี
- 5.เบาหวานที่ควบคุมระดับน้ำตาลในเลือดได้ดี
- 6.ความดันโลหิตสูงที่ควบคุมความดันโลหิตได้ดี
- 7.ผู้ป่วย DM,HT ขึ้น CVD Risk