



Midyear success

สรุปผลการดำเนินงานกระทรวงสาธารณสุข ปีงบประมาณ พ.ศ. 2567 จ.สระแก้ว



รายกัลที่ปีสุข 4	มีแผนปฏิบัติการดำเนินงาน	sws.สระแก้ว เป็นแม่ข่าย ดูแลตามมาตรฐาน
sws. อัจฉริยะ:	ระดับทองขึ้นไป 60%	ระดับเพชร
ฟันเทียม	100%	955 ราย (137.4%)
รากฟันเทียม 4	70%	6 ราย (10.0%)

พระคิลาญ ปฎิฐาก	ครอบคลุม 59 ตำบล	อบรม 59 ตำบล คัดกรอง 2,627 รูป
อำเภอสร้างเสริมสุขภาพ 4	1 อำเภอ 10 กิจกรรม	9 อำเภอ 105 วัด
บริการสงฆ์ อาหาร	SWS.	ระดับดีมาก
พาหมอไปหาประชาชน	ออกหน่วยฯ 1 ครั้ง	29 ก.ค. 2567 sw.วัฒนานคร ร้างคลินิกให้บริการ กว่า 34 คลินิก

2 การเข้าถึงบริการในเขตเมือง



มี รัษฎารักษ์	อัตราครองเตียง 30%	มี รัษฎารักษ์ sw.วังน้ำเย็น 8 เตียง อัตราครองเตียง 25.7%
หอผู้ป่วยจิตเวช 4 swk.	หอผู้ป่วยคุณภาพ 50%	sws.สระแก้ว และ sw.อรัญประเทศ เปิด Ward 10 เตียง
กลุ่มงานจิตเวช swx.	ทุก swx.	swx. ผ่านทุกแห่ง รอ อภพ. อนุเมติ



Cancer Warrior		มีคำสั่งฯ Cancer Warrior
วัคซีน HPV	14,689 ราย	18,156 โดส
คัดกรอง OV	4,200 คน	5,631 คน (134%) พบ 209 คน (3.7%)
คัดกรอง HBV, HCV	4,400 ราย	HBV 10,281 คน (93.5%) HCV 10,300 คน (93.6%)
คัดกรอง CCA	2,000 ราย	4,128 ราย
คัดกรอง HPV	60%	9,804 ราย (53.8%)
คัดกรอง Fit test	40%	8,811 ราย (61.7%)
ผ่าตัด	77%	66.7%
เคมีบำบัด	77%	82.5%
รังสีรักษา	77%	-
ที่พักผู้ป่วยรังสีรักษา	เขตฯ	เรือนพักญาติ sws.สระแก้ว



บรรจุพยาบาลวิชาชีพ	70%	8/11 (72.7%)
อนุเมติพยาบาลวิชาชีพ sw.	คัดเลือกดำรงตำแหน่ง 50%	ได้รับคัดเลือกให้ส่งผลงาน 19% (18/95)



PCU/NPCU		42/60 ทีม (70%)
ตรวจเลือดรับยา Tele-med ใกล้เคียง	ใช้ สอน. บัดดี	เปิดใช้ระบบ สอน.บัดดี 9 sw. 108 sw.สต. ดูแลผู้ป่วย 306 ราย
Smart อสม.	65%	68.7%
อำเภอสุขภาพดี	ทุก อำเภอ	ผ่านเกณฑ์ 8 อำเภอ (88.9%)



ขั้นทะเบียน STP	เพิ่มขึ้น 0.3%	ปี 2566 2,770 บาท ปี 2567 2,890 บาท
เชื่อมโยงข้อมูล FDH	80%	100%
แนวปฏิบัติส่งต่อ	โปรแกรมศูนย์ส่งต่อข้ามแดน	โปรแกรม Seamless referral center



สถานชีวาภิบาล	1 แห่ง	ศูนย์ 9 sw. สถานฯ 2 แห่ง อรัญประเทศ และวังสมบูรณ์
Hospital at home	1 แห่ง	9 แห่ง (Admit สะสม 1,880 ราย)
คลินิกผู้สูงอายุ	100%	sw. 9 แห่ง คลินิกผู้สูงอายุคุณภาพ



sw.ระดับ A จัดบริการ CT	100%	sw.วังน้ำเย็นจัดหาเพิ่ม CT (รายงาน Hemodialysis (ปรับปรุงสถานที่ภายใน ก.ค.67)
-------------------------	------	---



เชื่อมโยงข้อมูล PHR	sw.สังกัด สป. 100%	100%
sw.อัจฉริยะ	ระดับทอง 15%	100%



คลินิกส่งเสริมการมีบุตร	ทุก sw.	เปิดบริการคลินิกทุก sw.
ทารกแรกเกิดได้รับคัดกรองโรคหายาก	90%	ให้บริการคัดกรองฯทุก sw. 1,276 ราย (99.2%)
บริการ IUI	100% swk.	sw.สระแก้ว ,sw.อรัญประเทศ ไม่สามารถทำ IUI ได้
รักษาภาวะมีบุตรยาก	มี ผู้รับบริการ	ผู้รับบริการ 32 คู่



Health City Model	1 แห่ง	Healthy city model เขาดกรรจ์ เตรียมขยายโมเดลทุกอำเภอ
Wellness Center	1 แห่ง	ร้านนวดอรัญประเทศ
อนุญาตผลิตภัณฑ์สุขภาพ	5 รายการ	ออกเลข อย. 4 ผลิตภัณฑ์ มีแผนแล้ว 2 ผลิตภัณฑ์
Caregiver		อบรม CG Palliative Care 35คน อบรม CG 160 คน
ขวดไทย		ขวดไทย 150 ขม. (จบ 18 คน) ขวดแก้ว (จบ 19 คน) เตรียมอบรมขวดแก้ว 150 ขม.

13 นวัตกรรมที่ปลอดภัย

ลำดับ KPI **สรุปผลการดำเนินงานตามตัวชี้วัดกระทรวงสาธารณสุข ประจำปีงบประมาณ 2567 (เดือน มิถุนายน 2567)**

41	19	9	4	73
ผ่านเกณฑ์	ยังไม่ผ่านเกณฑ์	ยังไม่ประเมินไม่ได้	ไม่ใช่เป้าหมาย	รวม

1	อัตราส่วนการตายมารดาไทยต่อการเกิดมีชีพแสนคน	83.5
---	---	------

<17 ต่อแสน

2	ร้อยละของเด็กปฐมวัยที่มีพัฒนาการสมวัย	94.72
---	---------------------------------------	-------

ไตรมาส 3 >86%

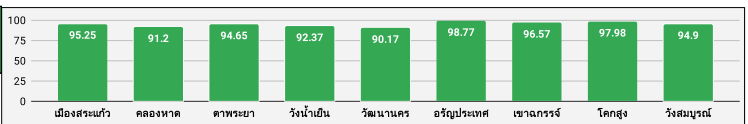

7	ร้อยละของโรงพยาบาลที่มีคลินิกผู้สูงอายุผ่านเกณฑ์คุณภาพการให้บริการ	100.00
---	--	--------

>50%

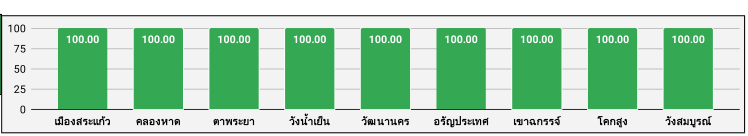

11.1	ร้อยละการตรวจติดตามยืนยันวินิจฉัยกลุ่มสงสัยป่วยโรคเบาหวาน	73.4
------	---	------

>72%

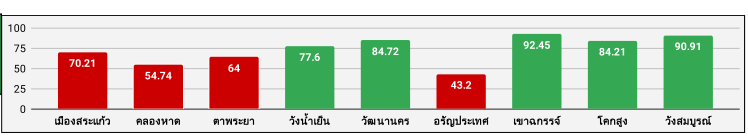

11.2	ร้อยละการตรวจติดตามยืนยันวินิจฉัยกลุ่มสงสัยป่วยโรคความดันโลหิตสูง	86.88
------	---	-------

>85%

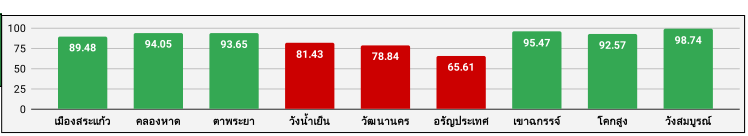

16	จำนวนการจัดตั้งหน่วยบริการปฐมภูมิและเครือข่ายหน่วยบริการปฐมภูมิ ตามพระราชบัญญัติระบบสุขภาพปฐมภูมิ พ.ศ. 2562	85.00
----	---	-------

2,750 หน่วย (ร้อยละ 52)

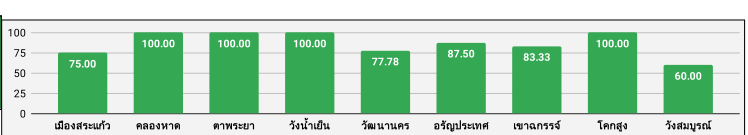

18.1	อัตราการตายของผู้ป่วยโรคหลอดเลือดสมอง (Stroke: I60-I69)	8.55
------	---	------

<7%

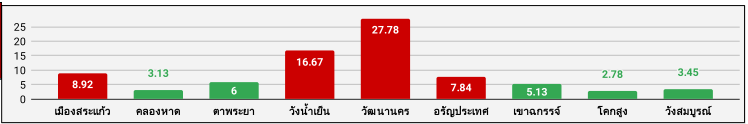

18.2	ร้อยละผู้ป่วยโรคหลอดเลือดสมอง (I60-I69) ที่มีอาการไม่เกิน 72 ชั่วโมงได้รับการรักษาใน Stroke Unit	90.00
------	--	-------

>80%

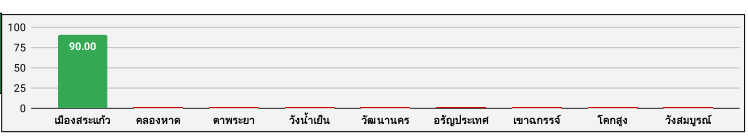

23	อัตราการตายการกแรกเกิดอายุน้อยกว่าหรือเท่ากับ 28 วัน	10.93
----	--	-------

< 3.60 ต่อพันทารกแรกเกิดมีชีพ

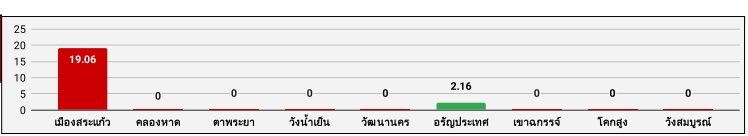

28.1	อัตราการฆ่าตัวตายสำเร็จ (crude suicide rate)	3.25
------	--	------

<8 ต่อประชากรแสนคน

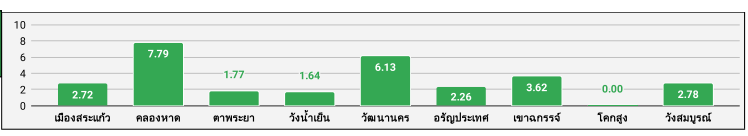

30.1	อัตราการตายของผู้ป่วยโรคกล้ามเนื้อหัวใจตายเฉียบพลันชนิด STEMI	0.89
------	---	------

<9%

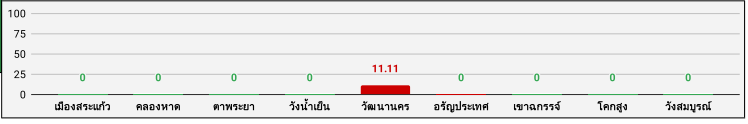

31.1	ร้อยละของผู้ที่ได้รับการคัดกรองมะเร็งปากมดลูก	50.9
------	---	------

>60%

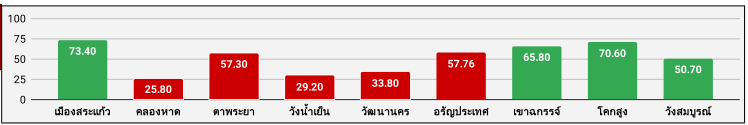

31.2	ร้อยละของผู้ที่มีผลผิดปกติ (มะเร็งปากมดลูก) ได้รับการส่องกล้อง Colposcopy	57.14
------	---	-------

>70%

31.3	ร้อยละของผู้ที่ได้รับการคัดกรองมะเร็งลำไส้ใหญ่และไส้ตรง	64.35
------	---	-------

>50%

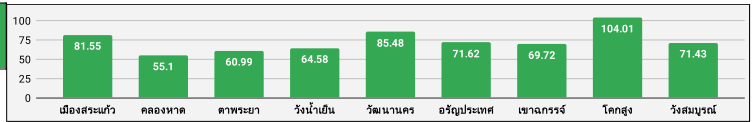

31.4	ร้อยละของผู้ที่มีผลผิดปกติ (มะเร็งลำไส้ใหญ่และไส้ติ่ง) ได้รับการส่องกล้อง Colonoscopy	36.34
------	---	-------

>50%

41	อัตราการเพิ่มขึ้นของจำนวนสถานประกอบการด้านการท่องเที่ยวเชิงสุขภาพที่ได้รับมาตรฐานตามที่กำหนด	100
----	--	-----

>20%

42	ร้อยละของศูนย์เวลเนส (Wellness Center) / แหล่งท่องเที่ยวเชิงสุขภาพที่ได้รับการยกระดับแบบมีส่วนร่วม และสร้างสรรค์ด้านภูมิปัญญาการแพทย์แผนไทย การแพทย์ทางเลือก	700 แห่ง
----	--	----------



48.1	ร้อยละของโรงพยาบาลศูนย์ โรงพยาบาลทั่วไปสังกัดสำนักงานปลัดกระทรวงสาธารณสุข มีคุณภาพมาตรฐานผ่านการรับรอง HA ชั้น 3	50.00
------	--	-------

100%



48.3	ร้อยละของโรงพยาบาลชุมชนมีคุณภาพมาตรฐานผ่านการรับรอง HA ชั้น 3	71.43
------	---	-------

>92%



50	จำนวนจังหวัดที่มีบริการการแพทย์ทางไกลตามเกณฑ์ที่กำหนด	14,070
----	---	--------

>60%

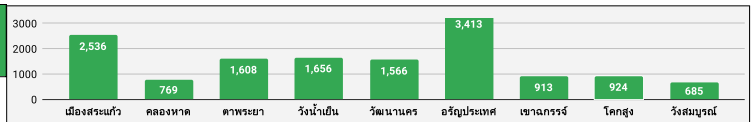

3	ร้อยละของเด็กปฐมวัยที่มีพัฒนาการล่าช้าเข้าถึงบริการพัฒนาการและสุขภาพจิตที่ได้มาตรฐาน	66.67
---	--	-------

>15%

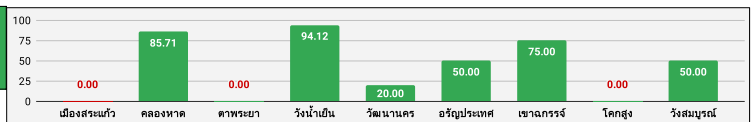

4	อัตราการคลอดมีชีพในหญิงอายุ 15-19 ปี	6.33
---	--------------------------------------	------

<21 ต่อพัน

5	ร้อยละผู้สูงอายุไม่มีภาวะพึ่งพิง	96.32
---	----------------------------------	-------

>96.75

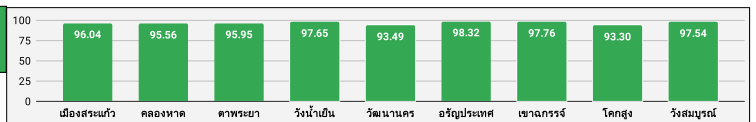

6.1	ร้อยละผู้สูงอายุที่ผ่านการคัดกรองพบว่าเสี่ยงต่อการเกิดภาวะสมองเสื่อมได้รับการดูแลรักษาในคลินิกผู้สูงอายุ	100.00
-----	--	--------

>50%

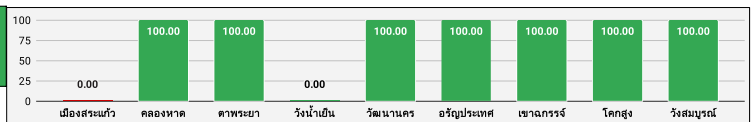

6.2	ร้อยละผู้สูงอายุที่ผ่านการคัดกรองพบว่าเสี่ยงต่อการเกิดภาวะหกล้มและได้รับการรักษาในคลินิกผู้สูงอายุ	100.00
-----	--	--------

>60%

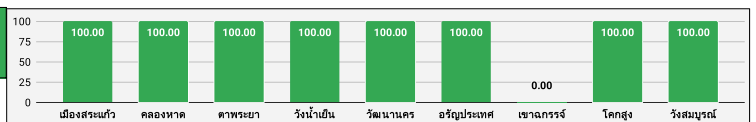

10	ระดับความสำเร็จของการพัฒนาระบบการแพทย์ฉุกเฉินและการจัดการภาวะฉุกเฉินด้านการแพทย์และสาธารณสุข (Emergency Care System and Public Health Emergency Management)	100.00
----	---	--------

>26.5

17	ร้อยละของชุมชนมีการดำเนินการจัดการสุขภาพที่เหมาะสมให้กับประชาชน	>80%
----	---	------

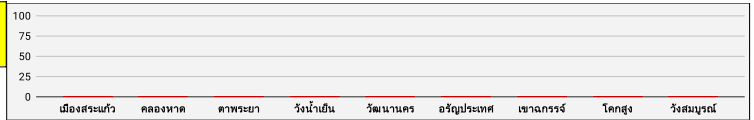

19	อัตราความสำเร็จการรักษาผู้ป่วยโรคปอดรายใหม่	30.39
----	---	-------

>88%

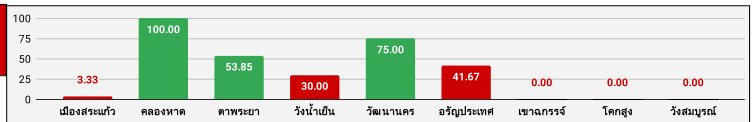

20	อัตราความครอบคลุมการขึ้นทะเบียนของผู้ป่วยโรคไตใหม่และกลับเป็นซ้ำ	38.76
----	--	-------

>85%

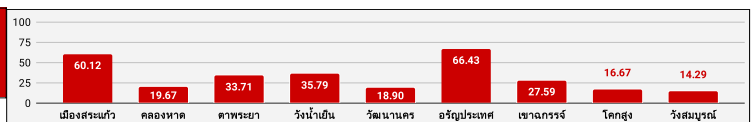

24	ร้อยละการให้การดูแลตามแผนการดูแลล่วงหน้าในผู้ป่วยระดับประคองอย่างมีคุณภาพ	71.17
----	---	-------

>60%

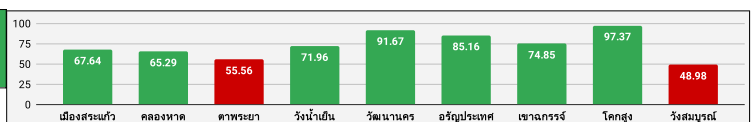

25	ร้อยละของจำนวนผู้ป่วยที่มีการวินิจฉัยโรคหลอดเลือดสมอง อัมพฤกษ์ อัมพาต ระยะกลาง (Intermediate Care) ที่ได้รับการดูแลด้วยแผนไทยและการแพทย์ทางเลือก (Community base)	17.84
----	---	-------

ร้อยละ: 10

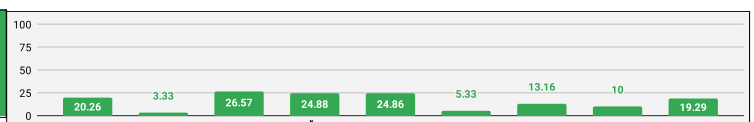

27	ร้อยละของผู้ป่วยโรคซึมเศร้ามีอาการทุเลาในการติดตาม 6 เดือน	74.07
----	--	-------

>55%

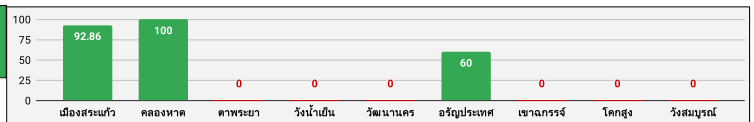

28.2	ร้อยละของผู้พยายามฆ่าตัวตายไม่กลับมาทำร้ายตัวเองซ้ำในระยะเวลา 1 ปี	100.00
------	--	--------

>90%

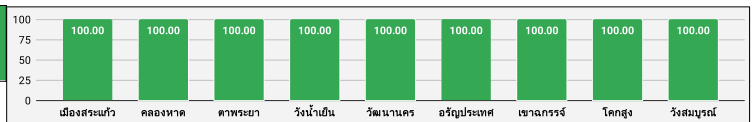

29	อัตราตายผู้ป่วยติดเชื้อในกระแสเลือดแบบรุนแรงชนิด community-acquired	33.16
----	---	-------

<26%

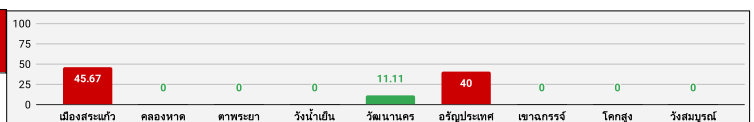

30.2	ร้อยละของผู้ป่วย STEMI ที่ได้รับยาละลายลิ่มเลือดได้ตามมาตรฐานเวลาที่กำหนด ภายใน 30 นาที	77.78
------	---	-------

>60%

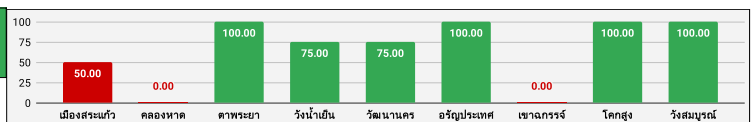

30.3	ร้อยละของผู้ป่วย STEMI ที่ได้รับการทำ Primary PCI ได้ตามมาตรฐานเวลาที่กำหนดภายใน 120 นาที	6.25
------	---	------

>60%

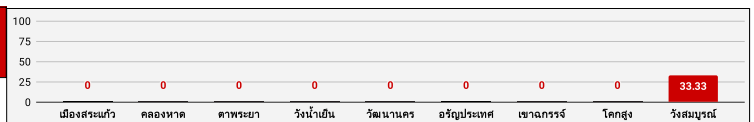

32	ร้อยละผู้ป่วยโตเรื้อรัง Stage 5 รายใหม่ ลดลงน้อยกว่าร้อยละ 10 จากปีงบประมาณก่อนหน้า	2.75
----	---	------

เพิ่มขึ้นน้อยกว่าร้อยละ 10

35.1	ร้อยละของผู้ป่วย Intermediate care * ได้รับการรับยาพื้นสภากาและติดตามจนครบ 6 เดือน หรือจน Barthel index = 20 ก่อนครบ 6 เดือน	95.96
------	--	-------

>85%

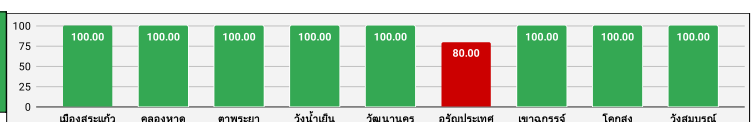

35.2	ร้อยละของผู้ป่วย Intermediate care (ผู้ป่วยใน) มีค่าคะแนน Barthel index เพิ่มขึ้นอย่างน้อย 2 คะแนน เมื่อได้รับการบริหารฟื้นฟูสภาพระยะกลางในหอผู้ป่วย IMC	55.61	>60%	<table border="1"> <thead> <tr> <th>เมืองสระแก้ว</th> <th>คลองหาด</th> <th>ตาพระยา</th> <th>วังน้ำเย็น</th> <th>วัฒนานคร</th> <th>อรัญประเทศ</th> <th>เขาสก</th> <th>โคกสูง</th> <th>วังสมบูรณ์</th> </tr> </thead> <tbody> <tr> <td>15.56</td> <td>8.70</td> <td>84.62</td> <td>88.46</td> <td>45.83</td> <td>93.18</td> <td>56.00</td> <td>58.33</td> <td>72.73</td> </tr> </tbody> </table>	เมืองสระแก้ว	คลองหาด	ตาพระยา	วังน้ำเย็น	วัฒนานคร	อรัญประเทศ	เขาสก	โคกสูง	วังสมบูรณ์	15.56	8.70	84.62	88.46	45.83	93.18	56.00	58.33	72.73
เมืองสระแก้ว	คลองหาด	ตาพระยา	วังน้ำเย็น	วัฒนานคร	อรัญประเทศ	เขาสก	โคกสูง	วังสมบูรณ์														
15.56	8.70	84.62	88.46	45.83	93.18	56.00	58.33	72.73														
35.3	ร้อยละของผู้ป่วย Intermediate care (ผู้ป่วยนอก) ได้รับการบริหารฟื้นฟูสภาพจำนวนมากกว่าหรือเท่ากับ 6 ครั้งภายในระยะเวลา 6 เดือน	58.95	>50%	<table border="1"> <thead> <tr> <th>เมืองสระแก้ว</th> <th>คลองหาด</th> <th>ตาพระยา</th> <th>วังน้ำเย็น</th> <th>วัฒนานคร</th> <th>อรัญประเทศ</th> <th>เขาสก</th> <th>โคกสูง</th> <th>วังสมบูรณ์</th> </tr> </thead> <tbody> <tr> <td>0.00</td> <td>100.00</td> <td>77.78</td> <td>83.33</td> <td>3.45</td> <td>100.00</td> <td>15.00</td> <td>100.00</td> <td>81.82</td> </tr> </tbody> </table>	เมืองสระแก้ว	คลองหาด	ตาพระยา	วังน้ำเย็น	วัฒนานคร	อรัญประเทศ	เขาสก	โคกสูง	วังสมบูรณ์	0.00	100.00	77.78	83.33	3.45	100.00	15.00	100.00	81.82
เมืองสระแก้ว	คลองหาด	ตาพระยา	วังน้ำเย็น	วัฒนานคร	อรัญประเทศ	เขาสก	โคกสูง	วังสมบูรณ์														
0.00	100.00	77.78	83.33	3.45	100.00	15.00	100.00	81.82														
36.1	ร้อยละของผู้ป่วยที่มีการวินิจฉัยระยะ-ประคับประคอง (Palliative Care) ที่ได้รับการรักษาด้วยยา姑息性化疗	1.53	>5%	<table border="1"> <thead> <tr> <th>เมืองสระแก้ว</th> <th>คลองหาด</th> <th>ตาพระยา</th> <th>วังน้ำเย็น</th> <th>วัฒนานคร</th> <th>อรัญประเทศ</th> <th>เขาสก</th> <th>โคกสูง</th> <th>วังสมบูรณ์</th> </tr> </thead> <tbody> <tr> <td>2.17</td> <td>1.19</td> <td>2.3</td> <td>1.42</td> <td>0.67</td> <td>2</td> <td>0.69</td> <td>0</td> <td>1.79</td> </tr> </tbody> </table>	เมืองสระแก้ว	คลองหาด	ตาพระยา	วังน้ำเย็น	วัฒนานคร	อรัญประเทศ	เขาสก	โคกสูง	วังสมบูรณ์	2.17	1.19	2.3	1.42	0.67	2	0.69	0	1.79
เมืองสระแก้ว	คลองหาด	ตาพระยา	วังน้ำเย็น	วัฒนานคร	อรัญประเทศ	เขาสก	โคกสูง	วังสมบูรณ์														
2.17	1.19	2.3	1.42	0.67	2	0.69	0	1.79														
36.2	ร้อยละของผู้ป่วยทั้งหมดที่ได้รับการรักษาด้วยยา姑息性化疗	346.51	เพิ่มขึ้น 60 %	<table border="1"> <thead> <tr> <th>เมืองสระแก้ว</th> <th>คลองหาด</th> <th>ตาพระยา</th> <th>วังน้ำเย็น</th> <th>วัฒนานคร</th> <th>อรัญประเทศ</th> <th>เขาสก</th> <th>โคกสูง</th> <th>วังสมบูรณ์</th> </tr> </thead> <tbody> <tr> <td>-64.86</td> <td>0</td> <td>0</td> <td>0</td> <td>100</td> <td>0</td> <td>0</td> <td>0</td> <td>25</td> </tr> </tbody> </table>	เมืองสระแก้ว	คลองหาด	ตาพระยา	วังน้ำเย็น	วัฒนานคร	อรัญประเทศ	เขาสก	โคกสูง	วังสมบูรณ์	-64.86	0	0	0	100	0	0	0	25
เมืองสระแก้ว	คลองหาด	ตาพระยา	วังน้ำเย็น	วัฒนานคร	อรัญประเทศ	เขาสก	โคกสูง	วังสมบูรณ์														
-64.86	0	0	0	100	0	0	0	25														
37	อัตราการเสียชีวิตของผู้ป่วยวิกฤตฉุกเฉิน (Triage level 1) ภายใน 24 ชั่วโมงในโรงพยาบาลระดับ A, S, M1 (ทั้งที่ ER และ Admit)	7.45	<12%	<table border="1"> <thead> <tr> <th>เมืองสระแก้ว</th> <th>คลองหาด</th> <th>ตาพระยา</th> <th>วังน้ำเย็น</th> <th>วัฒนานคร</th> <th>อรัญประเทศ</th> <th>เขาสก</th> <th>โคกสูง</th> <th>วังสมบูรณ์</th> </tr> </thead> <tbody> <tr> <td>8.06</td> <td></td> <td></td> <td></td> <td></td> <td>4.51</td> <td></td> <td></td> <td></td> </tr> </tbody> </table>	เมืองสระแก้ว	คลองหาด	ตาพระยา	วังน้ำเย็น	วัฒนานคร	อรัญประเทศ	เขาสก	โคกสูง	วังสมบูรณ์	8.06					4.51			
เมืองสระแก้ว	คลองหาด	ตาพระยา	วังน้ำเย็น	วัฒนานคร	อรัญประเทศ	เขาสก	โคกสูง	วังสมบูรณ์														
8.06					4.51																	
38	ร้อยละของประชากรเข้าถึงบริการการแพทย์ฉุกเฉิน	18.86	>30%	<table border="1"> <thead> <tr> <th>เมืองสระแก้ว</th> <th>คลองหาด</th> <th>ตาพระยา</th> <th>วังน้ำเย็น</th> <th>วัฒนานคร</th> <th>อรัญประเทศ</th> <th>เขาสก</th> <th>โคกสูง</th> <th>วังสมบูรณ์</th> </tr> </thead> <tbody> <tr> <td>18.44</td> <td>15.10</td> <td>33.23</td> <td>15.94</td> <td>22.13</td> <td>19.39</td> <td>19.65</td> <td>18.87</td> <td>31.45</td> </tr> </tbody> </table>	เมืองสระแก้ว	คลองหาด	ตาพระยา	วังน้ำเย็น	วัฒนานคร	อรัญประเทศ	เขาสก	โคกสูง	วังสมบูรณ์	18.44	15.10	33.23	15.94	22.13	19.39	19.65	18.87	31.45
เมืองสระแก้ว	คลองหาด	ตาพระยา	วังน้ำเย็น	วัฒนานคร	อรัญประเทศ	เขาสก	โคกสูง	วังสมบูรณ์														
18.44	15.10	33.23	15.94	22.13	19.39	19.65	18.87	31.45														
39	อัตราการเสียชีวิตในผู้ป่วยบาดเจ็บที่สมอง (traumatic brain injury mortality)	31.03	<5%	<table border="1"> <thead> <tr> <th>เมืองสระแก้ว</th> <th>คลองหาด</th> <th>ตาพระยา</th> <th>วังน้ำเย็น</th> <th>วัฒนานคร</th> <th>อรัญประเทศ</th> <th>เขาสก</th> <th>โคกสูง</th> <th>วังสมบูรณ์</th> </tr> </thead> <tbody> <tr> <td>0</td> <td>0</td> <td>0</td> <td>0</td> <td>0</td> <td>0</td> <td>0</td> <td>0</td> <td>0</td> </tr> </tbody> </table>	เมืองสระแก้ว	คลองหาด	ตาพระยา	วังน้ำเย็น	วัฒนานคร	อรัญประเทศ	เขาสก	โคกสูง	วังสมบูรณ์	0	0	0	0	0	0	0	0	0
เมืองสระแก้ว	คลองหาด	ตาพระยา	วังน้ำเย็น	วัฒนานคร	อรัญประเทศ	เขาสก	โคกสูง	วังสมบูรณ์														
0	0	0	0	0	0	0	0	0														
40	ร้อยละผู้ป่วยในพระบรมราชานุเคราะห์ และพระราชานุเคราะห์ ได้รับการดูแลอย่างมีคุณภาพ		>70%	<table border="1"> <thead> <tr> <th>เมืองสระแก้ว</th> <th>คลองหาด</th> <th>ตาพระยา</th> <th>วังน้ำเย็น</th> <th>วัฒนานคร</th> <th>อรัญประเทศ</th> <th>เขาสก</th> <th>โคกสูง</th> <th>วังสมบูรณ์</th> </tr> </thead> <tbody> <tr> <td>0</td> <td>0</td> <td>0</td> <td>0</td> <td>0</td> <td>0</td> <td>0</td> <td>0</td> <td>0</td> </tr> </tbody> </table>	เมืองสระแก้ว	คลองหาด	ตาพระยา	วังน้ำเย็น	วัฒนานคร	อรัญประเทศ	เขาสก	โคกสูง	วังสมบูรณ์	0	0	0	0	0	0	0	0	0
เมืองสระแก้ว	คลองหาด	ตาพระยา	วังน้ำเย็น	วัฒนานคร	อรัญประเทศ	เขาสก	โคกสูง	วังสมบูรณ์														
0	0	0	0	0	0	0	0	0														
44	หน่วยงานที่เป็นองค์กรสมรรถนะสูง กระทรวงสาธารณสุข (MoPH-4T)		3 แห่ง	<table border="1"> <thead> <tr> <th>เมืองสระแก้ว</th> <th>คลองหาด</th> <th>ตาพระยา</th> <th>วังน้ำเย็น</th> <th>วัฒนานคร</th> <th>อรัญประเทศ</th> <th>เขาสก</th> <th>โคกสูง</th> <th>วังสมบูรณ์</th> </tr> </thead> <tbody> <tr> <td>0</td> <td>0</td> <td>0</td> <td>0</td> <td>0</td> <td>0</td> <td>0</td> <td>0</td> <td>0</td> </tr> </tbody> </table>	เมืองสระแก้ว	คลองหาด	ตาพระยา	วังน้ำเย็น	วัฒนานคร	อรัญประเทศ	เขาสก	โคกสูง	วังสมบูรณ์	0	0	0	0	0	0	0	0	0
เมืองสระแก้ว	คลองหาด	ตาพระยา	วังน้ำเย็น	วัฒนานคร	อรัญประเทศ	เขาสก	โคกสูง	วังสมบูรณ์														
0	0	0	0	0	0	0	0	0														
47	ร้อยละความสำเร็จของการประเมินส่วนราชการในสังกัดสำนักงานปลัดกระทรวงสาธารณสุขที่ดำเนินการฯ (PMQA)	100.00	>75%	<table border="1"> <thead> <tr> <th>เมืองสระแก้ว</th> <th>คลองหาด</th> <th>ตาพระยา</th> <th>วังน้ำเย็น</th> <th>วัฒนานคร</th> <th>อรัญประเทศ</th> <th>เขาสก</th> <th>โคกสูง</th> <th>วังสมบูรณ์</th> </tr> </thead> <tbody> <tr> <td>100.00</td> <td>100.00</td> <td>100.00</td> <td>100.00</td> <td>100.00</td> <td>100.00</td> <td>100.00</td> <td>100.00</td> <td>100.00</td> </tr> </tbody> </table>	เมืองสระแก้ว	คลองหาด	ตาพระยา	วังน้ำเย็น	วัฒนานคร	อรัญประเทศ	เขาสก	โคกสูง	วังสมบูรณ์	100.00	100.00	100.00	100.00	100.00	100.00	100.00	100.00	100.00
เมืองสระแก้ว	คลองหาด	ตาพระยา	วังน้ำเย็น	วัฒนานคร	อรัญประเทศ	เขาสก	โคกสูง	วังสมบูรณ์														
100.00	100.00	100.00	100.00	100.00	100.00	100.00	100.00	100.00														
49.1	ร้อยละสถานบริการระดับ swt./swท. ที่ผ่านเกณฑ์การประเมินขั้นพื้นฐาน(The Must)	100.00	>80%	<table border="1"> <thead> <tr> <th>เมืองสระแก้ว</th> <th>คลองหาด</th> <th>ตาพระยา</th> <th>วังน้ำเย็น</th> <th>วัฒนานคร</th> <th>อรัญประเทศ</th> <th>เขาสก</th> <th>โคกสูง</th> <th>วังสมบูรณ์</th> </tr> </thead> <tbody> <tr> <td>100.00</td> <td>0</td> <td>0</td> <td>0</td> <td>0</td> <td>100.00</td> <td>0</td> <td>0</td> <td>0</td> </tr> </tbody> </table>	เมืองสระแก้ว	คลองหาด	ตาพระยา	วังน้ำเย็น	วัฒนานคร	อรัญประเทศ	เขาสก	โคกสูง	วังสมบูรณ์	100.00	0	0	0	0	100.00	0	0	0
เมืองสระแก้ว	คลองหาด	ตาพระยา	วังน้ำเย็น	วัฒนานคร	อรัญประเทศ	เขาสก	โคกสูง	วังสมบูรณ์														
100.00	0	0	0	0	100.00	0	0	0														
49.2	ร้อยละสถานบริการระดับ swท. ที่ผ่านเกณฑ์การประเมินขั้นพื้นฐาน(The Must)	100.00	>80%	<table border="1"> <thead> <tr> <th>เมืองสระแก้ว</th> <th>คลองหาด</th> <th>ตาพระยา</th> <th>วังน้ำเย็น</th> <th>วัฒนานคร</th> <th>อรัญประเทศ</th> <th>เขาสก</th> <th>โคกสูง</th> <th>วังสมบูรณ์</th> </tr> </thead> <tbody> <tr> <td>0</td> <td>100.00</td> <td>100.00</td> <td>100.00</td> <td>100.00</td> <td>0</td> <td>100.00</td> <td>100.00</td> <td>100.00</td> </tr> </tbody> </table>	เมืองสระแก้ว	คลองหาด	ตาพระยา	วังน้ำเย็น	วัฒนานคร	อรัญประเทศ	เขาสก	โคกสูง	วังสมบูรณ์	0	100.00	100.00	100.00	100.00	0	100.00	100.00	100.00
เมืองสระแก้ว	คลองหาด	ตาพระยา	วังน้ำเย็น	วัฒนานคร	อรัญประเทศ	เขาสก	โคกสูง	วังสมบูรณ์														
0	100.00	100.00	100.00	100.00	0	100.00	100.00	100.00														
49.3	ร้อยละของสถานบริการระดับ swท./swท. ที่ผ่านเกณฑ์การประเมินขั้นสูง (The best)	100.00	>30%	<table border="1"> <thead> <tr> <th>เมืองสระแก้ว</th> <th>คลองหาด</th> <th>ตาพระยา</th> <th>วังน้ำเย็น</th> <th>วัฒนานคร</th> <th>อรัญประเทศ</th> <th>เขาสก</th> <th>โคกสูง</th> <th>วังสมบูรณ์</th> </tr> </thead> <tbody> <tr> <td>100.00</td> <td>0</td> <td>0</td> <td>0</td> <td>0</td> <td>100.00</td> <td>0</td> <td>0</td> <td>0</td> </tr> </tbody> </table>	เมืองสระแก้ว	คลองหาด	ตาพระยา	วังน้ำเย็น	วัฒนานคร	อรัญประเทศ	เขาสก	โคกสูง	วังสมบูรณ์	100.00	0	0	0	0	100.00	0	0	0
เมืองสระแก้ว	คลองหาด	ตาพระยา	วังน้ำเย็น	วัฒนานคร	อรัญประเทศ	เขาสก	โคกสูง	วังสมบูรณ์														
100.00	0	0	0	0	100.00	0	0	0														

49.4	ร้อยละของสถานบริการระดับ สพข. ที่ผ่านเกณฑ์การประเมินขั้นสูง (The best)	100.00	>30%	
51	ร้อยละของโรงพยาบาลที่ยื่นขอรับรอง HAIT	11.11	>10%	
53.1	ร้อยละของหน่วยบริการที่ประสบภาวะวิกฤตทางการเงิน ระดับ 7	0	<2%	
53.2	ร้อยละของหน่วยบริการที่ประสบภาวะวิกฤตทางการเงิน ระดับ 6	0	<4%	
8	อัตราความรอบรู้ด้านสุขภาพของประชาชน	85.38	>71%	
9	ร้อยละของอำเภอผ่านเกณฑ์การประเมินการพัฒนามาคุณภาพชีวิตที่มีคุณภาพ	100.00	>87%	
12	ร้อยละของจังหวัดที่มีการขับเคลื่อนกลไกเฝ้าระวัง ป้องกัน ควบคุมโรค ตาม พ.ร.บ. ควบคุมโรคจากการประกอบอาชีพและโรคจากสิ่งแวดล้อม พ.ศ. 2562		>60%	
13	ร้อยละผลิตภัณฑ์สุขภาพที่ได้รับการส่งเสริมและได้รับการอนุญาต	66.67	>60%	
14	ร้อยละของสถานที่จำหน่ายอาหารผ่านเกณฑ์มาตรฐานตามกฎหมายกำหนด	34.46	>35%	
15	ร้อยละของโรงพยาบาลที่พัฒนาอนามัยสิ่งแวดล้อมได้ตามเกณฑ์ GREEN & CLEAN Hospital Challenge (ระดับมาตรฐานขึ้นไป)	66.67	>60%	
21	ร้อยละของจังหวัดที่ผ่านตามเกณฑ์พัฒนาสู่จังหวัดสีเขียวอย่างสมบูรณ์ (RDU province) ที่กำหนด		>50%	
22	อัตราการติดเชื้อฉวยโอกาสในกระแสเลือด	2.25	ไม่เพิ่มขึ้น จากปีปฏิทิน 65	
26	ร้อยละของประชาชนที่มาใช้บริการในระดับปฐมภูมิได้รับการรักษาด้วยการแพทย์แผนไทยและการแพทย์ทางเลือก	38.91	>40%	
33	อัตราส่วนของผู้ป่วยเสียชีวิตต่อจำนวนผู้ป่วยที่เข้ารับบริการในโรงพยาบาล (โรงพยาบาล A, S, M1)		เพิ่มขึ้น 20%	

34	ร้อยละของผู้ป่วยยาเสพติดที่เข้าสู่กระบวนการบำบัดรักษา ได้รับการดูแลอย่างมีคุณภาพ ฯ (Retention Rate)	85.24
		>60%

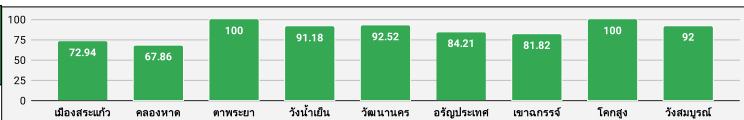

36.3	จำนวนงานวิจัยและการจัดการความรู้ด้านศักยภาพการแพทย์ของหน่วยงานในสังกัดกระทรวงสาธารณสุข	
		เขตละ 2 เรื่อง

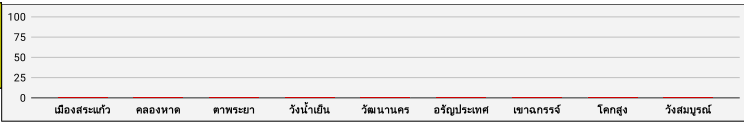

43	ร้อยละของเขตสุขภาพที่มีการบริหารจัดการกำลังคนที่มีประสิทธิภาพ	
		ตำแหน่งว่างคงเหลือไม่เกินร้อยละ 4



48.2	ร้อยละของโรงพยาบาลสังกัดกรมการแพทย์กรมควบคุมโรคและกรมสุขภาพจิตมีคุณภาพมาตรฐานผ่านการรับรอง HA ชั้น 3	100
		100%

52	ความแตกต่างการใช้สิทธิเมื่อไปใช้บริการผู้ป่วยในของผู้มีสิทธิในระบบหลักประกันสุขภาพถ้วนหน้า (compliance rate)	
		<1.5%

54	จำนวนนวัตกรรมหรือเทคโนโลยีสุขภาพที่คิดค้นใหม่หรือที่พัฒนาต่อยอด	
		เขตละ 1 เรื่อง

45	ร้อยละของหน่วยงานในสังกัดกระทรวงสาธารณสุขผ่านเกณฑ์การประเมิน ITA	
		>94%

46	ร้อยละของส่วนราชการและหน่วยงานสังกัดกระทรวงสาธารณสุขผ่านเกณฑ์การตรวจสอบและประเมินผลระบบการควบคุมภายใน	
		>84%

ผลการดำเนินงานตามยุทธศาสตร์ จังหวัดสระแก้ว ปีงบประมาณ 2567

ยุทธศาสตร์	รหัส O	รหัส K	Objective	Key result	เป้าหมาย	ผลลัพธ์	สถานะ	หมายเหตุ (กิจกรรมที่ดำเนินการ)	กลุ่มงาน
1 การสร้างระบบสุขภาพเพื่อประชาชนที่ทุกคนเป็นเจ้าของ	01	01	มารดาและทารก	ANC 8 ครั้ง คุณภาพทุก รพ./รพ.สต.	100.0%	100.0%	สำเร็จ		ส่งเสริมสุขภาพ
1 การสร้างระบบสุขภาพเพื่อประชาชนที่ทุกคนเป็นเจ้าของ	01	02	มารดาและทารก	หญิงตั้งครรภ์มีภาวะโลหิตจางลดลง	100.0%		อยู่ระหว่างดำเนินการ		ส่งเสริมสุขภาพ
1 การสร้างระบบสุขภาพเพื่อประชาชนที่ทุกคนเป็นเจ้าของ	01	03	มารดาและทารก	เยี่ยมหลังคลอดครบตามเกณฑ์	80.0%	81.8%	สำเร็จ		ส่งเสริมสุขภาพ
1 การสร้างระบบสุขภาพเพื่อประชาชนที่ทุกคนเป็นเจ้าของ	01	04	มารดาและทารก	ตำบลต้นแบบมหัศจรรย์ 1,000 วนา ผ่านเกณฑ์ การประเมินตำบลมหัศจรรย์ 1000 วนา สู่ 2500 วนา	100.0%	100.0%	สำเร็จ	1 อำเภอ3 ตำบลต้นแบบ	ส่งเสริมสุขภาพ
1 การสร้างระบบสุขภาพเพื่อประชาชนที่ทุกคนเป็นเจ้าของ	02	05	เด็กมีพัฒนาการสมวัย	คัดกรองพัฒนาการเด็ก	90.0%	95.5%	สำเร็จ		ส่งเสริมสุขภาพ
1 การสร้างระบบสุขภาพเพื่อประชาชนที่ทุกคนเป็นเจ้าของ	02	06	เด็กมีพัฒนาการสมวัย	เด็กพัฒนาการล่าช้าได้รับการกระตุ้น	100.0%	50.0%	สำเร็จบางส่วน	ติดตามเด็กให้มากระตุ้นให้ทันเวลา	ส่งเสริมสุขภาพ
1 การสร้างระบบสุขภาพเพื่อประชาชนที่ทุกคนเป็นเจ้าของ	02	07	เด็กมีพัฒนาการสมวัย	การดำเนินงาน สพด.4D	100.0%	100.0%	สำเร็จ		ส่งเสริมสุขภาพ
1 การสร้างระบบสุขภาพเพื่อประชาชนที่ทุกคนเป็นเจ้าของ	03	08	วัยรุ่นมีคุณภาพที่ดี	มีการจัดตั้งศูนย์ช่วยเหลือวัยรุ่น (ศชว.) ใน รพ. และรพ.สต.ทุกแห่ง	100.0%		อยู่ระหว่างดำเนินการ		ส่งเสริมสุขภาพ
1 การสร้างระบบสุขภาพเพื่อประชาชนที่ทุกคนเป็นเจ้าของ	03	09	วัยรุ่นมีคุณภาพที่ดี	การเข้าถึงบริการลงยาอนามัยของวัยรุ่นในหน่วยบริการเพิ่มมากขึ้น	50.0%	60.0%	สำเร็จ		ส่งเสริมสุขภาพ
1 การสร้างระบบสุขภาพเพื่อประชาชนที่ทุกคนเป็นเจ้าของ	04	10	ผู้สูงอายุมีคุณภาพชีวิตที่ดี	คลินิกผู้สูงอายุคุณภาพ	100.0%	100.0%	สำเร็จ		ส่งเสริมสุขภาพ
1 การสร้างระบบสุขภาพเพื่อประชาชนที่ทุกคนเป็นเจ้าของ	04	11	ผู้สูงอายุมีคุณภาพชีวิตที่ดี	มีระบบส่งต่อ ภายใน ภายนอก/CPG ทุก รพ./รพ.สต.	100.0%	100.0%	สำเร็จ		ส่งเสริมสุขภาพ
1 การสร้างระบบสุขภาพเพื่อประชาชนที่ทุกคนเป็นเจ้าของ	04	12	ผู้สูงอายุมีคุณภาพชีวิตที่ดี	พัฒนา 1 สถานบริการ 1 ชมรมผู้สูงอายุต้นแบบด้านสุขภาพ (117 ชมรม)	100.0%	100.0%	สำเร็จ	117 ชมรม	ส่งเสริมสุขภาพ
1 การสร้างระบบสุขภาพเพื่อประชาชนที่ทุกคนเป็นเจ้าของ	05	13	วัยทำงานห่างไกลโรค NCDs	DM รายใหม่ลดลง	5 % จากปีที่ผ่านมา		อยู่ระหว่างดำเนินการ	-15.09 % (ปี 2566)	ควบคุมโรคไม่ติดต่อ
1 การสร้างระบบสุขภาพเพื่อประชาชนที่ทุกคนเป็นเจ้าของ	05	14	วัยทำงานห่างไกลโรค NCDs	HT รายใหม่ลดลง	5 % จากปีที่ผ่านมา		อยู่ระหว่างดำเนินการ	6.61 (ปี 2566)	ควบคุมโรคไม่ติดต่อ
1 การสร้างระบบสุขภาพเพื่อประชาชนที่ทุกคนเป็นเจ้าของ	05	15	วัยทำงานห่างไกลโรค NCDs	DM good control	40.0%	35.5%	สำเร็จบางส่วน		ควบคุมโรคไม่ติดต่อ
1 การสร้างระบบสุขภาพเพื่อประชาชนที่ทุกคนเป็นเจ้าของ	05	16	วัยทำงานห่างไกลโรค NCDs	HT good control	60.0%	62.4%	สำเร็จ		ควบคุมโรคไม่ติดต่อ
1 การสร้างระบบสุขภาพเพื่อประชาชนที่ทุกคนเป็นเจ้าของ	05	17	วัยทำงานห่างไกลโรค NCDs	PCU/รพ.สต.ให้บริการผู้ป่วยโรค DM HT กลุ่มสีเขียว	100.0%	100.0%	สำเร็จ		ควบคุมโรคไม่ติดต่อ
1 การสร้างระบบสุขภาพเพื่อประชาชนที่ทุกคนเป็นเจ้าของ	05	18	วัยทำงานห่างไกลโรค NCDs	หน่วยบริการมีผู้ป่วย DM remission (ต้นแบบ)	1 คนต่อหน่วย บริการ	65 ราย/อำเภอ	สำเร็จ	เข้าร่วมโครงการ 65 ราย/อำเภอ	ควบคุมโรคไม่ติดต่อ

ผลการดำเนินงานตามยุทธศาสตร์ จังหวัดสระแก้ว ปีงบประมาณ 2567

ยุทธศาสตร์	รหัส O	รหัส K	Objective	Key result	เป้าหมาย	ผลลัพธ์	สถานะ	หมายเหตุ (กิจกรรมที่ดำเนินการ)	กลุ่มงาน
1 การสร้างระบบสุขภาพเพื่อประชาชนที่ทุกคนเป็นเจ้าของ	06	19	ลดอัตราการตายด้วยโรคมะเร็ง	คัดกรอง cervical cancer ด้วย HPV DNA test ในสตรีอายุ 30-60 ปี	60.0%	40.0%	ไม่สำเร็จ		ควบคุมโรคไม่ติดต่อ
1 การสร้างระบบสุขภาพเพื่อประชาชนที่ทุกคนเป็นเจ้าของ	06	20	ลดอัตราการตายด้วยโรคมะเร็ง	คัดกรอง colorectal cancer ในประชากรอายุ 50-70 ปี	55.0%	53.2%	สำเร็จบางส่วน		ควบคุมโรคไม่ติดต่อ
1 การสร้างระบบสุขภาพเพื่อประชาชนที่ทุกคนเป็นเจ้าของ	06	21	ลดอัตราการตายด้วยโรคมะเร็ง	ประชากรกลุ่มอายุ 40 ปีขึ้นไป ได้รับการคัดกรองมะเร็งช่องปาก	40.0%	43.3%	สำเร็จ		ทันตสาธารณสุข
1 การสร้างระบบสุขภาพเพื่อประชาชนที่ทุกคนเป็นเจ้าของ	06	22	ลดอัตราการตายด้วยโรคมะเร็ง	ประชากรกลุ่มอายุ 60 ปีขึ้นไป ได้รับการคัดกรองมะเร็งช่องปาก	40.0%	51.45 %	สำเร็จ		ทันตสาธารณสุข
1 การสร้างระบบสุขภาพเพื่อประชาชนที่ทุกคนเป็นเจ้าของ	07	23	ประชากรกลุ่มเป้าหมายเข้าถึงบริการคัดกรองสุขภาพจิต	ขับเคลื่อนวัคซีนใจ	1 อำเภอ 1 ตำบลต้นแบบ	1 ตำบลต้นแบบ	สำเร็จ	อำเภออรัญประเทศ	สุขภาพจิตและยาเสพติด
1 การสร้างระบบสุขภาพเพื่อประชาชนที่ทุกคนเป็นเจ้าของ	07	24	ประชากรกลุ่มเป้าหมายเข้าถึงบริการคัดกรองสุขภาพจิต	จำนวนการใช้ Mental Health Check In ในกลุ่มวัยเรียนและวัยทำงาน	เพิ่มขึ้น 20 %	279.12%	สำเร็จ	จำนวนผู้ประเมินทั้งหมด 10,699 คน	สุขภาพจิตและยาเสพติด
1 การสร้างระบบสุขภาพเพื่อประชาชนที่ทุกคนเป็นเจ้าของ	07	25	ประชากรกลุ่มเป้าหมายเข้าถึงบริการคัดกรองสุขภาพจิต	1 อำเภอ 1 โรงเรียน นักเรียนจิตดี	1 อำเภอ 1 โรงเรียน	1 โรงเรียน	สำเร็จ	อำเภอวัฒนานคร	สุขภาพจิตและยาเสพติด
2 การจัดการสุขภาพที่มีคุณภาพและเป็นเลิศ	08	26	พัฒนาหน่วยบริการปฐมภูมิและเครือข่ายหน่วยบริการปฐมภูมิให้ได้มาตรฐาน	หน่วยบริการปฐมภูมิผ่านเกณฑ์คุณภาพมาตรฐานบริการสุขภาพปฐมภูมิ	80.0%	85.0%	สำเร็จ	51 ทีม จาก 60 ทีม	พัฒนาคุณภาพฯ
2 การจัดการสุขภาพที่มีคุณภาพและเป็นเลิศ	08	27	พัฒนาหน่วยบริการปฐมภูมิและเครือข่ายหน่วยบริการปฐมภูมิให้ได้มาตรฐาน	ประชาชนเข้าถึงบริการของหน่วยบริการปฐมภูมิและเครือข่ายหน่วยบริการปฐมภูมิ (5 สาขา + NCD,ANC, LTC, คัดกรองมะเร็ง,1669)	60.0%	76.31	สำเร็จบางส่วน	https://skw.hdc.moph.go.th/hdc/reports/report.php?&cat_id=9d8c311d6336373d40437c4423508cad&id=4ff86c66762cf5a37e04c12c8ab08752 , คู่มือพัฒนาระบบบริการสุขภาพปฐมภูมิ จังหวัดสระแก้ว	พัฒนาคุณภาพฯ
2 การจัดการสุขภาพที่มีคุณภาพและเป็นเลิศ	09	28	หน่วยบริการทุกระดับมีศักยภาพเพิ่มขึ้น	รพ. จัดบริการตามแผนพัฒนา Service Delivery	100.0%		อยู่ระหว่างดำเนินการ		พัฒนายุทธศาสตร์ฯ
2 การจัดการสุขภาพที่มีคุณภาพและเป็นเลิศ	09	29	หน่วยบริการทุกระดับมีศักยภาพเพิ่มขึ้น	บุคลากรได้รับการพัฒนาตามแผน (ส่งเรียน/อบรม)	80.0%		อยู่ระหว่างดำเนินการ		พัฒนายุทธศาสตร์ฯ

ผลการดำเนินงานตามยุทธศาสตร์ จังหวัดสระแก้ว ปีงบประมาณ 2567

ยุทธศาสตร์	รหัส O	รหัส K	Objective	Key result	เป้าหมาย	ผลลัพธ์	สถานะ	หมายเหตุ (กิจกรรมที่ดำเนินการ)	กลุ่มงาน
2 การจัดการสุขภาพที่มีคุณภาพและเป็นเลิศ	09	30	หน่วยบริการทุกระดับมีศักยภาพเพิ่มขึ้น	รายการงบลงทุน (ครุภัณฑ์/สิ่งก่อสร้าง) ได้รับการจัดหาตามแผน	80.0%	30.6%	อยู่ระหว่างดำเนินการ	ข้อมูลจาก พรบ.งบประมาณ 2568 (11 มิถุนายน 2567)	พัฒนายุทธศาสตร์ฯ
2 การจัดการสุขภาพที่มีคุณภาพและเป็นเลิศ	09	31	หน่วยบริการทุกระดับมีศักยภาพเพิ่มขึ้น	ศักยภาพการจัดบริการผู้ป่วยในเพิ่มขึ้น (Active Bed รพช. 60% ,CMI 0.7)	เพิ่มขึ้น		อยู่ระหว่างดำเนินการ	ประเมินสิ้นปีงบประมาณ	พัฒนายุทธศาสตร์ฯ
2 การจัดการสุขภาพที่มีคุณภาพและเป็นเลิศ	09	32	หน่วยบริการทุกระดับมีศักยภาพเพิ่มขึ้น	การส่งต่อออกนอกจังหวัด 5 สาขา Excellence	ลดลง 5%	OPD ลดลง IPD ลดลง	อยู่ระหว่างดำเนินการ	ประเมินสิ้นปีงบประมาณ	พัฒนายุทธศาสตร์ฯ
2 การจัดการสุขภาพที่มีคุณภาพและเป็นเลิศ	10	33	ลดแออัด ลดรอคอย ลด Walk in	ลด OP Visit น้อยกว่ามัธยฐาน 3 ปี,ลดรอคอยไม่เกิน 1 ชม. 30 นาที	ไม่เกิน 1 ชม. 30 นาที		อยู่ระหว่างดำเนินการ		รพร.สระแก้ว
2 การจัดการสุขภาพที่มีคุณภาพและเป็นเลิศ	10	34	ลดแออัด ลดรอคอย ลด Walk in	sv. มีการจัดการ Home ward	100.0%	100.0%	สำเร็จ		พัฒนาคุณภาพฯ
2 การจัดการสุขภาพที่มีคุณภาพและเป็นเลิศ	10	35	ลดแออัด ลดรอคอย ลด Walk in	sv. จัดบริการ Telemedicine กลุ่มเป้าหมายที่สำคัญ	100.0%	100.0%	สำเร็จ		พัฒนาคุณภาพฯ
2 การจัดการสุขภาพที่มีคุณภาพและเป็นเลิศ	11	36	ศูนย์ส่งต่อที่มีประสิทธิภาพได้มาตรฐาน	รพช./รพท. ผ่านมาตรฐาน ศูนย์ส่งต่อคุณภาพ (8 องค์ประกอบ) (รพช./อรัญประเทศ)	100.0%	100.0%	สำเร็จ		พัฒนาคุณภาพฯ
2 การจัดการสุขภาพที่มีคุณภาพและเป็นเลิศ	11	37	ศูนย์ส่งต่อที่มีประสิทธิภาพได้มาตรฐาน	จังหวัดมีคู่มือระบบส่งต่อ 5 Excellence	1 เล่ม	1 เล่ม	สำเร็จ	ประกาศใช้ 16 พ.ย.66	พัฒนาคุณภาพฯ
2 การจัดการสุขภาพที่มีคุณภาพและเป็นเลิศ	11	38	ศูนย์ส่งต่อที่มีประสิทธิภาพได้มาตรฐาน	จังหวัดมีการพัฒนาระบบ Ambulance Operation Center (AOC) จำนวน 1 แห่ง (รพช.)	1 แห่ง	1 แห่ง	สำเร็จ		พัฒนาคุณภาพฯ
2 การจัดการสุขภาพที่มีคุณภาพและเป็นเลิศ	12	39	ระบบบริการด้านการแพทย์แผนไทยในการดูแลผู้ป่วย	ผู้ป่วย IMC ได้รับการฟื้นฟู ด้วยแพทย์แผนไทย	25.0%	17.8%	สำเร็จบางส่วน		แพทย์แผนไทย
2 การจัดการสุขภาพที่มีคุณภาพและเป็นเลิศ	12	40	ระบบบริการด้านการแพทย์แผนไทยในการดูแลผู้ป่วย	ผู้ป่วย Palliative Care ได้รับการฟื้นฟูด้วยศาสตร์แพทย์แผนไทย	50.0%	1.3%	ไม่สำเร็จ		แพทย์แผนไทย
2 การจัดการสุขภาพที่มีคุณภาพและเป็นเลิศ	12	41	ระบบบริการด้านการแพทย์แผนไทยในการดูแลผู้ป่วย	ผู้ป่วยโรคสะเท็ดเงิน ได้รับการรักษาด้วยแพทย์แผนไทย และแพทย์ทางเลือก	50.0%		อยู่ระหว่างดำเนินการ	ทำ GPG/รพ.วณ รพ.วณ เป็นแม่ข่ายการรักษาสะเท็ดเงินด้วยยาต้มสมุนไพร	แพทย์แผนไทย
2 การจัดการสุขภาพที่มีคุณภาพและเป็นเลิศ	12	42	ระบบบริการด้านการแพทย์แผนไทยในการดูแลผู้ป่วย	การดูแลมารดาหลังคลอดด้วยแพทย์ แผนไทย	80.0%	72.1%	สำเร็จบางส่วน		แพทย์แผนไทย
2 การจัดการสุขภาพที่มีคุณภาพและเป็นเลิศ	12	43	ระบบบริการด้านการแพทย์แผนไทยในการดูแลผู้ป่วย	เครือข่ายบริการมินิวัดกรรมหรืองานวิจัยแพทย์แผนไทย อำเภอละ 1 เรื่อง/ปี	1 เรื่อง/ปี		อยู่ระหว่างดำเนินการ	1 อำเภอ/วัฒนานคร	แพทย์แผนไทย

ผลการดำเนินงานตามยุทธศาสตร์ จังหวัดสระแก้ว ปีงบประมาณ 2567

ยุทธศาสตร์	รหัส O	รหัส K	Objective	Key result	เป้าหมาย	ผลลัพธ์	สถานะ	หมายเหตุ (กิจกรรมที่ดำเนินการ)	กลุ่มงาน
2 การจัดการสุขภาพที่มีคุณภาพและเป็นเลิศ	13	44	การใช้ยาสมุนไพรในหน่วยบริการ	มูลค่าการใช้ยาสมุนไพรของหน่วยบริการเพิ่มขึ้น	ร้อยละ 6	485.0%	สำเร็จบางส่วน		แพทย์แผนไทย
2 การจัดการสุขภาพที่มีคุณภาพและเป็นเลิศ	13	45	การใช้ยาสมุนไพรในหน่วยบริการ	ส่งเสริมการใช้ยาสมุนไพร (ในจังหวัด) อย่างน้อย 14 รายการ	14 รายการ	14 รายการ	สำเร็จ	แผนซื้อปี 67 มูลค่า 5,238,820)	แพทย์แผนไทย
2 การจัดการสุขภาพที่มีคุณภาพและเป็นเลิศ	14	46	มูลค่าการจำหน่ายวัตถุดิบสมุนไพรเพิ่มขึ้น	มูลค่าการจำหน่ายวัตถุดิบสมุนไพรเพิ่มขึ้น	ร้อยละ 3		อยู่ระหว่างดำเนินการ	แผนซื้อปี 67 มูลค่า 7,917,850 บ. (มูลค่าขาย กำลังดำเนินการ)	แพทย์แผนไทย
3 การบริหารจัดการองค์กร ทรัพยากร ให้มีประสิทธิภาพสูงสุด	15	47	หน่วยบริการมีการจัดการอัตราค่าสิ่งทีเพียงพอต่อการจัดการตาม Service Plan	หน่วยบริการมีแผนพัฒนาอัตราค่าสิ่งตาม Service Plan	100.0%		อยู่ระหว่างดำเนินการ		บริหารทรัพยากรบุคคล
3 การบริหารจัดการองค์กร ทรัพยากร ให้มีประสิทธิภาพสูงสุด	15	48	หน่วยบริการมีการจัดการอัตราค่าสิ่งทีเพียงพอต่อการจัดการตาม Service Plan	Service Plan มีบุคลากรเพียงพอตามเกณฑ์ของแต่ละสาขา	ตามเกณฑ์ของแต่ละสาขา		อยู่ระหว่างดำเนินการ		บริหารทรัพยากรบุคคล
3 การบริหารจัดการองค์กร ทรัพยากร ให้มีประสิทธิภาพสูงสุด	16	49	บุคลากรมีสมรรถนะด้านบริหาร ด้านบริการ ด้านวิชาการ	สสจ. รพท. รพช. สสอ. มี HR clinic	100.0%		อยู่ระหว่างดำเนินการ		บริหารทรัพยากรบุคคล
3 การบริหารจัดการองค์กร ทรัพยากร ให้มีประสิทธิภาพสูงสุด	16	50	บุคลากรมีสมรรถนะด้านบริหาร ด้านบริการ ด้านวิชาการ	บุคลากรได้รับการพัฒนาสมรรถนะตามแผนพัฒนาบุคลากร	100.0%		อยู่ระหว่างดำเนินการ		พัฒนาทรัพยากรบุคคล
3 การบริหารจัดการองค์กร ทรัพยากร ให้มีประสิทธิภาพสูงสุด	17	51	หน่วยบริการมีการพัฒนาองค์กรแห่งความสุข	หน่วยบริการมีแผนพัฒนาเพื่อยกระดับความสุขของบุคลากรตามดัชนี Happinometer	100.0%		อยู่ระหว่างดำเนินการ		พัฒนาทรัพยากรบุคคล
3 การบริหารจัดการองค์กร ทรัพยากร ให้มีประสิทธิภาพสูงสุด	17	52	หน่วยบริการมีการพัฒนาองค์กรแห่งความสุข	หน่วยบริการผ่านเกณฑ์การประเมินองค์กรแห่งความสุข	100.0%		อยู่ระหว่างดำเนินการ		พัฒนาทรัพยากรบุคคล
3 การบริหารจัดการองค์กร ทรัพยากร ให้มีประสิทธิภาพสูงสุด	18	53	หน่วยบริการมีประสิทธิภาพการบริหารจัดการ การเงินการคลัง	หน่วยบริการไม่มีวิกฤติทางการเงินระดับ 4-7	100.0%	100.0%	สำเร็จ		ประกันสุขภาพ
3 การบริหารจัดการองค์กร ทรัพยากร ให้มีประสิทธิภาพสูงสุด	18	54	หน่วยบริการมีประสิทธิภาพการบริหารจัดการ การเงินการคลัง	หน่วยบริการมีผลประเมินศูนย์จัดเก็บรายได้คุณภาพระดับ A	80.0%		อยู่ระหว่างดำเนินการ		ประกันสุขภาพ
3 การบริหารจัดการองค์กร ทรัพยากร ให้มีประสิทธิภาพสูงสุด	18	55	หน่วยบริการมีประสิทธิภาพการบริหารจัดการ การเงินการคลัง	หน่วยบริการมีผลการประเมินประสิทธิภาพ Total Performance Score ผ่านเกณฑ์ระดับ A, B	80.0%	66.7%	สำเร็จบางส่วน		ประกันสุขภาพ

ผลการดำเนินงานตามยุทธศาสตร์ จังหวัดสระแก้ว ปีงบประมาณ 2567

ยุทธศาสตร์	รหัส O	รหัส K	Objective	Key result	เป้าหมาย	ผลลัพธ์	สถานะ	หมายเหตุ (กิจกรรมที่ดำเนินการ)	กลุ่มงาน
3 การบริหารจัดการองค์กร ทรัพยากร ให้มีประสิทธิภาพสูงสุด	19	56	หน่วยบริการมีการยกระดับระบบบริการสู่ Digital Health Transformation	หน่วยบริการผ่านการประเมินมาตรฐานระบบบริการสุขภาพ(ด้าน9)	100.0%	100.0%	สำเร็จ		ดิจิทัลสุขภาพ
3 การบริหารจัดการองค์กร ทรัพยากร ให้มีประสิทธิภาพสูงสุด	19	57	หน่วยบริการมีการยกระดับระบบบริการสู่ Digital Health Transformation	หน่วยบริการมีและใช้ระบบ Hos on Web	100.0%	100.0%	สำเร็จ		ดิจิทัลสุขภาพ
3 การบริหารจัดการองค์กร ทรัพยากร ให้มีประสิทธิภาพสูงสุด	19	58	หน่วยบริการมีการยกระดับระบบบริการสู่ Digital Health Transformation	หน่วยบริการมีและใช้ IPD Paper Less	100.0%	66.7%	สำเร็จบางส่วน	รพร/โคกสูง/อรัญประเทศ/วังน้ำเย็น/ตาพระยา/วังสมบูรณ์	ดิจิทัลสุขภาพ
3 การบริหารจัดการองค์กร ทรัพยากร ให้มีประสิทธิภาพสูงสุด	19	59	หน่วยบริการมีการยกระดับระบบบริการสู่ Digital Health Transformation	รพ. ทุกแห่งมี Software สนับสนุนงาน Back Office ไม่น้อยกว่า 12 ระบบ สสอ. มี Software สนับสนุนงาน Back Office ไม่น้อยกว่า 7 ระบบ	รพ.>12 ระบบ สสอ.>7ระบบ	84.3%	สำเร็จบางส่วน		บริหารทั่วไป
3 การบริหารจัดการองค์กร ทรัพยากร ให้มีประสิทธิภาพสูงสุด	19	60	หน่วยบริการมีการยกระดับระบบบริการสู่ Digital Health Transformation	หน่วยงานในสังกัดมีการใช้ ระบบ Plan-D (สารบรรณแผนงานโครงการ)	100.0%	72.2%	สำเร็จบางส่วน		บริหารทั่วไป
4 การบริหารจัดการสาธารณสุขชายแดน และพื้นที่เศรษฐกิจพิเศษที่มีประสิทธิภาพ	20	61	เครือข่ายการเฝ้าระวัง ควบคุมโรค/ภัยสุขภาพที่ครอบคลุมได้มาตรฐาน	มีเครือข่ายการเฝ้าระวังควบคุมโรคติดต่อชายแดนผ่าน การประเมิน มาตรฐาน CDCU			อยู่ระหว่างดำเนินการ		ควบคุมโรคติดต่อ
4 การบริหารจัดการสาธารณสุขชายแดน และพื้นที่เศรษฐกิจพิเศษที่มีประสิทธิภาพ	20	62	เครือข่ายการเฝ้าระวัง ควบคุมโรค/ภัยสุขภาพที่ครอบคลุมได้มาตรฐาน	มีเครือข่ายเฝ้าระวังด้านมาตรฐานอาหารและผลิตภัณฑ์สุขภาพในพื้นที่ด่านถาวร และจุดผ่อนปรนทุกแห่ง	6 แห่ง		อยู่ระหว่างดำเนินการ		คุ้มครองผู้บริโภค
4 การบริหารจัดการสาธารณสุขชายแดน และพื้นที่เศรษฐกิจพิเศษที่มีประสิทธิภาพ	21	63	แรงงานต่างด้าวมีหลักประกันสุขภาพ	คนต่างด้าวเข้าเมืองถูกกฎหมาย มีหลักประกันสุขภาพ	90.0%	92.0%	สำเร็จ		ประกันสุขภาพ
4 การบริหารจัดการสาธารณสุขชายแดน และพื้นที่เศรษฐกิจพิเศษที่มีประสิทธิภาพ	21	64	แรงงานต่างด้าวมีหลักประกันสุขภาพ	คนต่างด้าวเข้าเมืองถูกกฎหมายได้รับการตรวจสุขภาพ	90.0%	95.0%	สำเร็จ		ประกันสุขภาพ
4 การบริหารจัดการสาธารณสุขชายแดน และพื้นที่เศรษฐกิจพิเศษที่มีประสิทธิภาพ	21	65	แรงงานต่างด้าวมีหลักประกันสุขภาพ	แรงงานต่างด้าวเข้าเมืองโรลิตี้มีหลักประกันสุขภาพผ่าน M-Fund	70.0%	50.0%	สำเร็จบางส่วน		ประกันสุขภาพ

ผลการดำเนินงานตามยุทธศาสตร์ จังหวัดสระแก้ว ปีงบประมาณ 2567

ยุทธศาสตร์	รหัส O	รหัส K	Objective	Key result	เป้าหมาย	ผลลัพธ์	สถานะ	หมายเหตุ (กิจกรรมที่ดำเนินการ)	กลุ่มงาน
4 การบริหารจัดการสาธารณสุขชายแดนและพื้นที่เศรษฐกิจพิเศษที่มีประสิทธิภาพ	22	66	ระบบส่งต่อผู้ป่วยระหว่างประเทศที่มีคุณภาพ	มีศูนย์ส่งต่อข้ามแดนที่ได้มาตรฐาน 4 ด้าน			สำเร็จบางส่วน	การปรับปรุงโครงสร้างอยู่ระหว่างดำเนินการ	ควบคุมโรคติดต่อ
4 การบริหารจัดการสาธารณสุขชายแดนและพื้นที่เศรษฐกิจพิเศษที่มีประสิทธิภาพ	23	67	สถานบริการสาธารณสุขมีมาตรฐานด้านอาชีวอนามัย	รพท./รพช. ทุกแห่งผ่านเกณฑ์การประเมินมาตรฐานอาชีวอนามัยระดับดี	100.0%		อยู่ระหว่างดำเนินการ	ประเมินไตรมาส 4	อนามัยสิ่งแวดล้อม
4 การบริหารจัดการสาธารณสุขชายแดนและพื้นที่เศรษฐกิจพิเศษที่มีประสิทธิภาพ	23	68	สถานบริการสาธารณสุขมีมาตรฐานด้านอาชีวอนามัย	รพ.สต. ในที่ตั้งเขตเศรษฐกิจพิเศษ (6) ผ่านการประเมินฯ ระดับดีและ ระดับดีเด่น 1 แห่ง	100.0%		อยู่ระหว่างดำเนินการ	ประเมินไตรมาส 4	อนามัยสิ่งแวดล้อม
4 การบริหารจัดการสาธารณสุขชายแดนและพื้นที่เศรษฐกิจพิเศษที่มีประสิทธิภาพ	23	69	สถานบริการสาธารณสุขมีมาตรฐานด้านอาชีวอนามัย	รพ.สต. ทุกแห่งในอำเภอเขตเศรษฐกิจพิเศษ (37) ผ่านการประเมินฯ ระดับเริ่มต้นพัฒนา	100.0%		อยู่ระหว่างดำเนินการ	ประเมินไตรมาส 4	อนามัยสิ่งแวดล้อม
5 การพัฒนาระบบการตอบโต้ภาวะฉุกเฉินโรคและภัยสุขภาพ	24	70	มีระบบตอบโต้ภาวะฉุกเฉินด้านการแพทย์และสาธารณสุขที่มีประสิทธิภาพทั้งระดับจังหวัดและอำเภอ	ทุกอำเภอมีศูนย์ปฏิบัติการตอบโต้ภาวะฉุกเฉินตามเกณฑ์	ทุกอำเภอ		อยู่ระหว่างดำเนินการ	ชี้แจงการดำเนินงานพร้อมกับการเยี่ยมชม หลังแล้วอยู่ระหว่างให้พื้นที่ดำเนินการ ประเมินตนเองพร้อมเอกสารหลักฐานผ่าน google form ภายในวันที่ 28 มิ.ย. 67	ควบคุมโรคติดต่อ
5 การพัฒนาระบบการตอบโต้ภาวะฉุกเฉินโรคและภัยสุขภาพ	24	71	มีระบบตอบโต้ภาวะฉุกเฉินด้านการแพทย์และสาธารณสุขที่มีประสิทธิภาพทั้งระดับจังหวัดและอำเภอ	มีระบบบัญชาการเหตุการณ์ (ICS) ที่สามารถตอบสนองและสอดคล้องกับโรคและภัยสุขภาพที่มีประสิทธิภาพ ตามเกณฑ์	ทุกอำเภอ		อยู่ระหว่างดำเนินการ	ชี้แจงการดำเนินงานพร้อมกับการเยี่ยมชม หลังแล้วอยู่ระหว่างให้พื้นที่ดำเนินการ ประเมินตนเองพร้อมเอกสารหลักฐานผ่าน google form ภายในวันที่ 28 มิ.ย. 67	ควบคุมโรคติดต่อ
5 การพัฒนาระบบการตอบโต้ภาวะฉุกเฉินโรคและภัยสุขภาพ	25	72	บุคลากรสาธารณสุขและเครือข่าย มีศักยภาพและเพียงพอในการตอบโต้ภาวะฉุกเฉิน	ทีมปฏิบัติการระดับอำเภอมีศักยภาพเพียงพอพร้อมปฏิบัติงาน	100%		อยู่ระหว่างดำเนินการ	ชี้แจงการดำเนินงานพร้อมกับการเยี่ยมชม หลังแล้วอยู่ระหว่างให้พื้นที่ดำเนินการ ประเมินตนเองพร้อมเอกสารหลักฐานผ่าน google form ภายในวันที่ 28 มิ.ย. 67	ควบคุมโรคติดต่อ
5 การพัฒนาระบบการตอบโต้ภาวะฉุกเฉินโรคและภัยสุขภาพ	25	73	บุคลากรสาธารณสุขและเครือข่าย มีศักยภาพและเพียงพอในการตอบโต้ภาวะฉุกเฉิน	มีการเตรียมความพร้อมและซ้อมแผนตอบโต้ภาวะฉุกเฉินโรคและภัยสุขภาพทั้ง 3 ภัย			อยู่ระหว่างดำเนินการ	ชี้แจงการดำเนินงานพร้อมกับการเยี่ยมชม หลังแล้วอยู่ระหว่างให้พื้นที่ดำเนินการ ประเมินตนเองพร้อมเอกสารหลักฐานผ่าน google form ภายในวันที่ 28 มิ.ย. 67	ควบคุมโรคติดต่อ

OKRs ยุทธศาสตร์สุขภาพจังหวัดสระแก้ว 2567		สถานะ				
ยุทธศาสตร์	Objective	ไม่สำเร็จ	สำเร็จ	สำเร็จบางส่วน	อยู่ระหว่างดำเนินการ	ผลรวม
1	การสร้างระบบสุขภาพเพื่อประชาชนที่ทุกคนเป็นเจ้าของ รวม	1	17	3	4	25
2	การจัดบริการสุขภาพที่มีคุณภาพและเป็นเลิศ รวม	1	7	4	9	21
3	การบริหารจัดการองค์กร ทรัพยากร ให้มีประสิทธิภาพสูงสุด รวม		3	4	7	14
4	การบริหารจัดการสาธารณสุขชายแดนและพื้นที่เศรษฐกิจพิเศษที่มีประสิทธิภาพ รวม		2	2	5	9
5	การพัฒนาระบบการตอบโต้ภาวะฉุกเฉินโรคและภัยสุขภาพ รวม				4	4
ผลรวม		2	29	13	29	73