



ประเด็นยุทธศาสตร์ที่ 4

การบริหารจัดการสาธารณสุขชายแดน

และเขตเศรษฐกิจพิเศษ

จังหวัดสระแก้ว ปีงบประมาณ 2560

นางดารารัตน์ โห้วงศ์ รองนายแพทย์สาธารณสุขจังหวัดสระแก้ว

# (ร่าง) แผนยุทธศาสตร์สุขภาพ 20 ปี จังหวัดสระแก้ว

พ.ศ. 2560 - 2579



## เป้าหมายสูงสุด

1. ประชาชนสุขภาพดี
  - อายุคาดเฉลี่ยการมีสุขภาพดีไม่น้อยกว่า 72 ปี
  - อายุคาดเฉลี่ยแรกเกิดไม่น้อยกว่า 80 ปี
  - ดัชนีความสุข ร้อยละ 85
  - เฉลี่ยทุกมิติ ร้อยละ 80
2. ระบบสุขภาพจังหวัดสระแก้วมีความยั่งยืน

## ตำแหน่งพัฒนา

1. สร้างระบบสุขภาพที่เข้มแข็ง ทุกระดับร่วมเป็นเจ้าของ
2. พัฒนาสู่ต้นแบบการจัดการเมืองสาธารณสุขชายแดน
3. จัดการประชาชนให้มีสุขภาพ พึ่งตนเองทางสุขภาพได้
4. สร้างนวัตกรรมระบบสาธารณสุขแห่งอนาคต

## วิสัยทัศน์

“ต้นแบบการจัดการเมืองสาธารณสุขชายแดนของประเทศในระดับนานาชาติ ระบบสุขภาพเข้มแข็ง ประชาชน และภาคีเป็นเจ้าของ สู่เมืองแห่งสุขภาพะที่ยั่งยืน

## พันธกิจ

1. จัดบริการสุขภาพอย่างมีคุณภาพ มาตรฐาน และเข้าถึง
2. พัฒนาให้ภาคีทุกภาคส่วน ร่วมเป็นเจ้าของ บนฐานปรัชญาเศรษฐกิจพอเพียง และธรรมาภิบาล
3. เสริมสร้างความเป็นเลิศในการจัดบริการสุขภาพ เชื่อมโยงจังหวัดชายแดน ประเทศเพื่อนบ้าน เขตเศรษฐกิจพิเศษ

## จุดยืน

1. สร้างระบบสุขภาพ
2. ดูแลสุขภาพผู้สูงอายุ
3. แก้ไขปัญหาสุขภาพกลุ่มวัย
4. ยกระดับบริการทางการแพทย์
5. พัฒนาหน่วยบริการปฐมภูมิ
6. ป้องกันตอบโต้ภัยคุกคามสุขภาพ
7. สร้างความสุขของบุคลากร
8. องค์กรธรรมาภิบาล

## เป้าประสงค์

1. การบริการมีคุณภาพ ประชาชนเชื่อมั่น และวางใจระบบบริการสุขภาพ
2. จัดบริการแพทย์แผนไทย ประสบความสำเร็จระดับประเทศ
3. เครือข่ายสุขภาพเข้มแข็ง ทุกภาคส่วนร่วมเป็นเจ้าของ
4. การสาธารณสุขชายแดน และพื้นที่เศรษฐกิจพิเศษได้มาตรฐานสากล
5. ระบบบริหารมีธรรมาภิบาลมั่นคงทางการเงินการคลัง
6. บุคลากรมีความสุข เพียงพอ และอยู่อย่างภาคภูมิใจ

## Road map : แผนยุทธศาสตร์ด้านสุขภาพ จังหวัดสระแก้ว 20 ปี (พ.ศ. 2560 - 2579) (4 Phase)



# 4 ประเด็นยุทธศาสตร์ 10 กลยุทธ์ 22 โครงการ

10. พัฒนาสถานบริการรองรับพื้นที่  
สาธารณสุขชายแดน และพื้นที่เขตเศรษฐกิจพิเศษ



4. การบริหารจัดการ  
สาธารณสุขชายแดน  
และพื้นที่เขตเศรษฐกิจ  
พิเศษมีประสิทธิภาพ



8. พัฒนาบุคลากรทางสาธารณสุข  
และกำลังคนมีสมรรถนะ เพียงพอ  
มีความสุขในการทำงาน

9. พัฒนาหน่วยงานสาธารณสุข  
เป็นองค์กรธรรมาภิบาล

3. การบริหารจัดการ  
องค์กร บุคลากร  
ทรัพยากร ให้มี  
ประสิทธิภาพ และ  
ประสิทธิผลสูงสุด

1. สร้างระบบสุขภาพ  
ที่ประชาชนทุกคนเป็น  
เจ้าของ

1. จัดบริการ ดูแลผู้สูงอายุ ครอบคลุม 4 มิติ  
2. พัฒนาศักยภาพเครือข่ายดูแลผู้สูงอายุ  
ผสมผสานธรรมนุญสุขภาพ  
3. ใช้กลไกประชารัฐ ขับเคลื่อนนโยบาย  
ดูแลสุขภาพ เด็ก วัยเรียน วัยรุ่น วัยทำงาน



2. การจัดบริการ  
สุขภาพที่มีคุณภาพ  
และเป็นเลิศ

4. ยกระดับบริการปฐมภูมิให้มี  
ขีดความสามารถในการบริหารจัดการ  
ระบบสุขภาพ  
5. เสริมระบบบริการโรงพยาบาล  
เป็น Premium และ Excellent Center  
6. บุคลากรมีทักษะการสื่อสารระดับ  
นานาชาติ  
7. ผลิตภัณฑ์สมุนไพรมีประสิทธิภาพ  
ดึงดูดลงทุน และเอกชนมีส่วนร่วม

# กรอบยุทธศาสตร์สุขภาพ 20 ปี จังหวัดสระแก้ว พ.ศ. 2560 - 2579

18. โครงการเตรียมความพร้อมบุคลากรสาธารณสุขเพื่อรองรับการพัฒนาพื้นที่เขตเศรษฐกิจพิเศษ และพื้นที่สาธารณสุขชายแดน

19. โครงการพัฒนาระบบจัดการสุขภาพ ด้านอนามัยสิ่งแวดล้อม การคุ้มครองผู้บริโภคเพื่อพัฒนาพื้นที่เขตเศรษฐกิจพิเศษ และพื้นที่สาธารณสุขชายแดน



1. โครงการเตรียมความพร้อมการให้บริการ และบุคลากรเพื่อรองรับการจัดบริการแก่ผู้สูงอายุครบวงจร



**10** พัฒนาสถานบริการรองรับพื้นที่สาธารณสุขชายแดน และพื้นที่เขตเศรษฐกิจพิเศษ

**1** จัดบริการดูแลผู้สูงอายุครบคลุม 4 มิติ

**2** พัฒนาศักยภาพเครือข่ายดูแลผู้สูงอายุผสมผสานธรรมาภิบาลสุขภาพ

2. โครงการประชารัฐร่วมใจดูแลผู้สูงอายุ



14. โครงการเสริมสร้างความมั่นคงการเงินการคลังของหน่วยบริการ

15. โครงการการประเมินคุณธรรมและความโปร่งใสในการดำเนินงานของหน่วยงานภาครัฐ

16. โครงการพัฒนาระบบบริหารจัดการให้องค์กรมีประสิทธิภาพ

17. โครงการพัฒนาระบบข้อมูลสารสนเทศด้านสุขภาพ

12. โครงการองค์กรแห่งความสุข

13. โครงการพัฒนาขีดความสามารถ Healthy Work Force



11. โครงการยกระดับสถานบริการสุขภาพ และผลิตภัณฑ์สมุนไพรโดยการมีส่วนร่วมของภาคีเครือข่าย



**9** พัฒนาหน่วยงานสาธารณสุขเป็นองค์กรธรรมาภิบาล และพัฒนาระบบข้อมูลสารสนเทศสุขภาพ

**8** พัฒนาบุคลากรทางสาธารณสุขและกำลังคนมีสมรรถนะเพียงพอ มีความสุขในการทำงาน

**7** ผลิตภัณฑ์สมุนไพรมีประสิทธิภาพ ดึงนักลงทุน และเอกชนมีส่วนร่วม

**วิสัยทัศน์**  
“ต้นแบบการจัดการเมืองสาธารณสุขชายแดนของประเทศในระดับนานาชาติ ระบบสุขภาพเข้มแข็ง ประชาชนและภาคีเป็นเจ้าของ สู่เมืองแห่งสุขภาพที่ยั่งยืน”

**6** บุคลากรมีทักษะการสื่อสารระดับนานาชาติ

10. โครงการสาธารณสุขสระแก้ว 3 ภาษา (ลาว อังกฤษ กัมพูชา)



**3** ใช้กลไกประชารัฐ ขับเคลื่อนนโยบายดูแลสุขภาพเด็ก วัยเรียน วัยรุ่น วัยทำงาน



3. โครงการตำบลพัฒนาการเด็กดี

4. โครงการชวนลูกเล่นตามรอยพระยุคลบาท

5. โครงการวัยเรียน วัยรุ่นสดใสวัยทำงานมีคุณภาพชีวิตดีปี 60

**4** ยกระดับบริการปฐมภูมิให้มีขีดความสามารถในการบริหารจัดการระบบสุขภาพ



**5** เสริมระบบบริการโรงพยาบาลเป็น Premium และ Excellent Center

8. โครงการ Excelent Center

9. โครงการ Sakaeo First Class Premium Service



6. โครงการพัฒนาหน่วยบริการปฐมภูมิ

7. โครงการเสริมสร้างการมีส่วนร่วมของประชาเสริมสร้างการมีส่วนร่วม และการเข้าถึงบริการสุขภาพของประชาชนในการจัดการสุขภาพ

# กรอบการขับเคลื่อนยุทธศาสตร์ และการควบคุมกำกับ ประเมินผล

	<div style="background-color: #f4a460; padding: 5px; text-align: center;"> <b>รอง 2</b>                      เลขา ลอองจันท์                 </div>	<div style="background-color: #46b8d9; padding: 5px; text-align: center;"> <b>รอง 1</b>                      เลขา กัลยารัตน์                 </div>	<div style="background-color: #90c46e; padding: 5px; text-align: center;"> <b>รอง 3</b>                      เลขา จามจรี                 </div>	<div style="background-color: #9b80c9; padding: 5px; text-align: center;"> <b>รอง 4</b>                      เลขา สมเกียรติ                 </div>
<div style="border: 1px solid green; padding: 5px;"> <b>ยุทธศาสตร์กสร.</b> </div>	<div style="border: 1px solid orange; padding: 5px; text-align: center;">                     P&amp;P                      Excellent                 </div>	<div style="border: 1px solid blue; padding: 5px; text-align: center;">                     Service                      Excellent                 </div>	<div style="border: 1px solid green; padding: 5px; text-align: center;">                     Governance                      Excellent                 </div>	<div style="border: 1px solid green; padding: 5px; text-align: center;">                     People                      Excellent                 </div>
<div style="border: 1px solid green; padding: 5px;"> <b>ยุทธศาสตร์จังหวัด</b> </div>	<div style="border: 1px solid orange; padding: 5px;">                     1. สร้างระบบสุขภาพที่                      ประชาชนทุกคนเป็นเจ้าของ                 </div>	<div style="border: 1px solid blue; padding: 5px;">                     2. การจัดการบริการสุขภาพ                      ที่มีคุณภาพและเป็นเลิศ                 </div>	<div style="border: 1px solid red; padding: 5px;">                     4. การบริหารจัดการ                      องค์กร บุคลากร                      และทรัพยากร                 </div>	<div style="border: 1px solid green; padding: 5px;">                     3. การบริหารจัดการ                      สาธารณสุขชายแดน                      และเขตเศรษฐกิจพิเศษ                 </div>
<div style="border: 1px solid blue; padding: 5px;"> <b>Area Base</b> </div>	<div style="border: 1px solid orange; padding: 5px; text-align: center;">                     ตาพระยา                      โคนสูง                 </div>	<div style="border: 1px solid orange; padding: 5px; text-align: center;">                     เมือง                      เขานกกรรจ์                 </div>	<div style="border: 1px solid orange; padding: 5px; text-align: center;">                     คลองหาด                      วังน้ำเย็น                      วังสมบูรณ์                 </div>	<div style="border: 1px solid orange; padding: 5px; text-align: center;">                     อรัญประเทศ                      วัฒนานคร                 </div>



**Board**



- CSO
- CIO
- CFO

- CHRO
- NCD
- MCH

สาธารณสุขชายแดน  
 + เขตเศรษฐกิจพิเศษ  
 4 ดี one health

**ปฐมภูมิ**  
**ควบคุมภายใน**  
**Health literacy**

# Sakaeo Province Health Service Border



**ข้อมูลทั่วไปจังหวัดสระแก้ว**

จ.นครราชสีมา

จ.บุรีรัมย์

จ.ปราจีนบุรี



จังหวัดสระแก้ว มี 9 อำเภอ 58 ตำบล  
พื้นที่เขตเศรษฐกิจพิเศษ 4 ตำบล  
ใน อ.อรัญประเทศ และ อ.วัฒนานคร

**ขอบเขตพื้นที่จังหวัดสระแก้ว ตามมติ กบพ.ครั้งที่ 2/2557  
กัมพูชาประชาธิปไตย**



# ผังพื้นที่เฉพาะเขตพัฒนาเศรษฐกิจพิเศษ จังหวัดสระแก้ว



## บทบาท

สระแก้ว Gateway ตะวันออกของไทยบนแนวระเบียงเศรษฐกิจ SEC เชื่อมต่อเขตเศรษฐกิจไทย-กัมพูชา  
เส้นทางลัดสู่โฮจิมินห์ เชื่อมโยงการส่งออกทางเรือผ่านท่าเรือของเวียดนาม และ Eastern Sea board ของไทย



### ตำบลบ้านด่าน

ย่านที่พักอาศัย และที่พัก  
นักท่องเที่ยวระดับ ศูนย์สัมมนา  
และฝึกอบรมการบริการสุขภาพ



### ตำบลผักขะ

ศูนย์ ICD คลังสินค้า เชื่อมต่อขนส่ง  
ระบบรางและระบบถนน ศูนย์  
กระจายสินค้าการเกษตร ย่านที่พัก  
อาศัยรองรับแรงงาน Inland Container Depot (ICD)

### จัดสรรพื้นที่พัฒนา

เอกชนเช่า: พื้นที่ 1,365 ไร่



กนอ.เช่า: พื้นที่ 660-2-23 ไร่

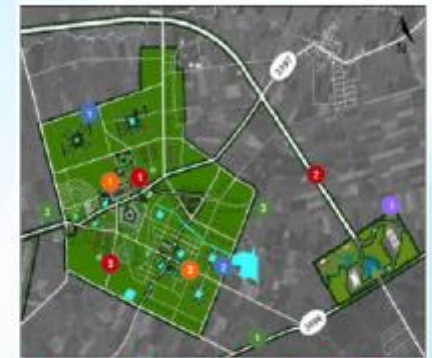
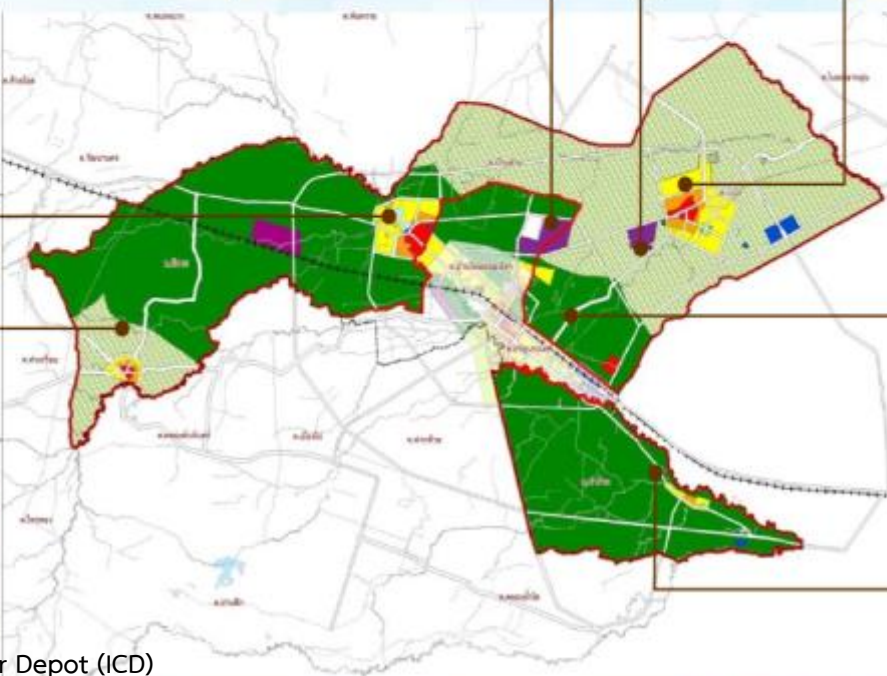

### ตำบลป่าไร่ ตำบลบ้านป่าไร่

ศูนย์กลางอุตสาหกรรมแปรรูปสินค้า  
เกษตร (อุตสาหกรรมสีเขียว) เพื่อการ  
ส่งออกระหว่างประเทศ / CIQ /  
หน่วยงานราชการ

CIQ=CUSTOM IMMIGRATION QUARANTINE  
เมืองอรัญประเทศ ตำบลบ้านคลองลึก  
(นอกเขตพื้นที่ SEZ)

ศูนย์กลางการค้า การบริการเพื่อการ  
ท่องเที่ยว (Tourism & Trade Hub)

### ตำบลท่าข้าม ตำบลบ้านหนองเอี่ยน

พื้นที่สงวนเพื่อการเกษตร พื้นที่กักเก็บ  
น้ำเพื่อการเกษตร



# สถานบริการสาธารณสุข ในพื้นที่เขตพัฒนาเศรษฐกิจพิเศษ จ.สระแก้ว

อำเภอ	ตำบล	รพ.
วัฒนานคร		1. รพ.วัฒนานคร
	ผักขะ	1. รพ.สต.ห้วยเตี๋ย 2. รพ.สต.หนองหอย
อรัญประเทศ		1. รพ.อรัญประเทศ
	ป่าไร่	1. รพ.สต.ป่าไร่ 2. รพ.สต.ภูน้ำเกลี้ยง
	ท่าข้าม	1. รพ.สต.ท่าข้าม
	บ้านด่าน	1. รพ.สต.บ้านโรงเรียน



Refer

เมืองสระแก้ว		1. รพร.สระแก้ว
--------------	--	----------------

# สรุปความคืบหน้าการจัดตั้งนิคมอุตสาหกรรมในพื้นที่เขตเศรษฐกิจพิเศษสระแก้ว

ประกาศ กนจ.  
ที่ 65/2559 เรื่อง  
กำหนดอัตรา  
ค่าเช่าที่ดินนิคม  
อุตสาหกรรม

อยู่ระหว่างดำเนินการ

ดำเนินการเสร็จแล้ว

เริ่มต.ค. 59 ถึง  
มี.ค. 61

7

การ  
ประชาสัมพันธ์  
และการตลาด

6

การก่อสร้าง  
นิคมฯ  
(15 เดือน)

5

การขอรับ  
งบประมาณ  
ดำเนินโครงการ  
100%

4

การจัดหาที่ดิน  
เพื่อจัดตั้งนิคมฯ  
(เช่าที่ดินราช  
พัสดุ) 100%

3

D.D  
100%

2

EIA  
100%

1

F.S  
100%

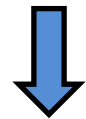

มีผู้ประกอบการจองพื้นที่และวางมัดจำ  
แล้ว 4 ราย คือ

1. บริษัท สุลัดดา 168 จำกัด
2. หจก. เจ.บี. บอร์น เอ็นเตอร์ไพรส์
3. หจก. ส.ศึกษาภัณฑ์นครราชสีมา
4. บริษัท ฟิสิก แอนด์ เคลลีโฮลดิ้ง จำกัด

# สถานการณ์ปัญหาและแนวโน้มด้านสาธารณสุข

ก่อนการเปิดนิคมฯ	หลังการเปิดนิคมฯ
<ol style="list-style-type: none"><li>1. ฝุ่นละอองจากการก่อสร้าง</li><li>2. อุบัติเหตุจากการขนส่งวัสดุอุปกรณ์การก่อสร้าง</li><li>3. ชุมชนคนงานก่อสร้างเกิดโรคติดต่อ</li></ol>	<ol style="list-style-type: none"><li>1. ผู้รับบริการสุขภาพมีแนวโน้มเพิ่มขึ้น</li><li>2. โรงงานอุตสาหกรรมมีมากขึ้น</li><li>3. ระบบประกันสุขภาพแรงงานต่างด้าวไม่ครอบคลุมก่อให้เกิดภาระค่าใช้จ่ายในการรักษาพยาบาลที่เรียกเก็บไม่ได้เพิ่มขึ้น</li><li>4. ประชาชนเกิดการเจ็บป่วย เช่น โรคติดต่อ(มาลาเรีย TB) โรคจากการประกอบอาชีพ(ปอด พิษจากสารเคมี) โรคที่เกิดจากวิถีชีวิตอันเนื่องมาจากความเจริญทางเศรษฐกิจและสังคม(มะเร็ง หัวใจ หลอดเลือดสมอง เบาหวาน ความดัน) การบาดเจ็บทางถนน โรคติดต่อทางเพศสัมพันธ์ ปัญหาสุขภาพจิต ปัญหาอนามัยสิ่งแวดล้อม(ทางเดินหายใจ ทางเดินอาหาร ผิวหนัง) ศักยภาพและความพร้อมของสถานบริการสาธารณสุขและด่าน ผลิตไม่ทันกับความต้องการ</li></ol>

# กรอบการดำเนินงานเขตพัฒนาเศรษฐกิจพิเศษ

เตรียมพร้อม ตอบโต้ ลดเสี่ยง ปรับเปลี่ยนโครงสร้าง

## R1 (READY)

ยุทธศาสตร์การเตรียมความพร้อมด้านสาธารณสุขในเขตพัฒนาเศรษฐกิจพิเศษ

1. การพัฒนาโครงสร้างพื้นฐานสถานบริการและด้านสาธารณสุข
2. การเพิ่มความสามารถในการจัดบริการสุขภาพ
3. การพัฒนาศักยภาพกำลังคนด้านสุขภาพ
4. การพัฒนาระบบข้อมูลเพื่อการบริหารจัดการด้านสุขภาพ

## R2 (RESPONSE)

ยุทธศาสตร์การเพิ่มขีดความสามารถของระบบป้องกัน ควบคุมโรคและภัยสุขภาพ ระบบส่งต่อผู้ป่วย คัดกรองผู้บริโรคด้านผลิตภัณฑ์สุขภาพ

1. เพิ่มประสิทธิภาพระบบการป้องกัน ควบคุมโรคและภัยสุขภาพ ระบบส่งต่อผู้ป่วย รวมทั้งเตรียมความพร้อมรองรับภาวะฉุกเฉิน
2. การเพิ่มประสิทธิภาพระบบการเฝ้าระวัง คัดกรองผู้บริโรคด้านผลิตภัณฑ์สุขภาพ

## R3 (REDUCE RISK)

ยุทธศาสตร์การลดความเสี่ยงด้านสาธารณสุขในเขตพัฒนาเศรษฐกิจพิเศษ

1. การพัฒนาระบบประกันสุขภาพประชากรต่างด้าว
2. การสร้างความเข้มแข็งและความร่วมมือของทุกภาคส่วน
3. การพัฒนาการประเมินความเสี่ยงและการเฝ้าระวังสุขภาพประชาชนด้านอาชีวอนามัยและอนามัยสิ่งแวดล้อม

## R4 (RESTRUCTURE)

ยุทธศาสตร์การปรับเปลี่ยนโครงสร้างการบริหารจัดการด้านสาธารณสุข

1. การพัฒนาและปรับปรุงแก้ไขกฎหมายด้านสาธารณสุขและกฎหมายที่ส่งผลกระทบต่อสุขภาพของประชาชน ให้เอื้อต่อการดำเนินงาน
2. การปรับบทบาทภารกิจโครงสร้างของสถานบริการและด้านสาธารณสุข

# กรอบการดำเนินงานสาธารณสุขชายแดน

กลยุทธ์ภายใต้(ร่าง)แผนยุทธศาสตร์การพัฒนาระบบดูแลสุขภาพแรงงานข้ามชาติ

และพัฒนางานสาธารณสุขชายแดน

R1 (READY)	R2 (RESPONE)	R3 (REDUCE RISK)	R4(RESTRUCTURE)
1. การสร้างความเป็นมิตร (Friend)			
1) การสร้างเครือข่าย ประสานงานด้านสุขภาพ ระหว่างประเทศ	2) จัดทำข้อตกลง/มติร่วมกัน ระหว่างสองฝั่งชายแดนใน พื้นที่	3) มีการส่งต่อหรือเผยแพร่ องค์ความรู้ด้านสาธารณสุข อย่างเป็นระบบและยั่งยืน	4) จัดให้มีระบบติดตามผู้ป่วย
5) จัดทำแนวทางการส่งต่อ ผู้ป่วยและสร้างช่องทางการส่ง ข้อมูล	6) มีช่องทางการสื่อสารด้าน สุขภาพระหว่างประเทศ		7) การเพิ่มบทบาท ภารกิจ ของบุคลากรด้านการ ให้บริการสาธารณสุขในพื้นที่ ชายแดน
	8) พัฒนาระบบและซ่อม แผนการส่งต่อผู้ป่วยระหว่าง ชายแดน		
	9) เพิ่มศักยภาพ และพัฒนา ทักษะของบุคลากรด้าน สาธารณสุขทั้งสองฝั่งของ พื้นที่ชายแดน		

R1 (READY)	R2 (RESPONSE)	R3 (REDUCE RISK)	R4(RESTRUCTURE)
<b>2. การแลกเปลี่ยน (Share)</b>			
<p>1) การแลกเปลี่ยนข้อมูลระหว่างพื้นที่ชายแดนและช่องทางเข้าออกประเทศตามขั้นตอนการปฏิบัติงานมาตรฐาน</p>	<p>2) สร้างภาคีเครือข่ายพัฒนาช่องทางและระบบการส่งข้อมูลเฝ้าระวังติดตามสถานการณ์โรคและแจ้งข่าวการระบาด</p>	<p>3) ภาคประชาชนมีส่วนร่วมในการเฝ้าระวังโรคตามแนวชายแดน</p>	<p>4) สนับสนุนบุคลากรด้านสาธารณสุขเพื่อรองรับการให้บริการในสถานพยาบาลประเทศเพื่อนบ้าน</p>
	<p>5) สนับสนุนหลักสูตรการฝึกอบรมระยะสั้นให้กับแพทย์และบุคลากรสาธารณสุขของประเทศเพื่อนบ้าน</p>		

R1 (READY)	R2 (RESPONSE)	R3 (REDUCE RISK)	R4(RESTRUCTURE)
<b>3. ระบบจัดการที่มีศักยภาพ (Strong)</b>			
1) มีระบบบริหารจัดการการป้องกันและควบคุมโรคติดต่อในพื้นที่	2) เพิ่มความเข้มแข็งให้แก่ระบบเครือข่ายในการป้องกันและควบคุมโรค	3) พัฒนาระบบบริหารจัดการความเสี่ยงด้านการเงิน (Financial risk)	4) มีระบบบริหารการจัดสรรการใช้ทรัพยากรร่วมกันภายใต้พื้นที่จังหวัดที่มีชายแดนติดกับประเทศเพื่อนบ้าน
5) พัฒนาโรงพยาบาลให้ผ่านเกณฑ์มาตรฐานและมีอุปกรณ์ทางการแพทย์เพียงพอ	6) พัฒนาขีดความสามารถของบุคลากร และมีระบบการรักษาให้มีคุณภาพ	7) ส่งเสริมให้ประชาชนได้รับการปรับพฤติกรรมสุขภาพ และหลีกเลี่ยงปัจจัยเสี่ยง	
8) เพิ่มประสิทธิภาพระบบบริการสุขภาพและอำนวยความสะดวกให้แก่ผู้มารับบริการ(ระบบหลักประกันสุขภาพครอบคลุม ทัวถึง)		9) ส่งเสริมการจัดทำสื่อประชาสัมพันธ์ให้เข้าถึงประชาชนในพื้นที่ชายแดน	

# ข้อตกลงรัฐมนตรีว่าการกระทรวงสาธารณสุขไทย-กัมพูชา

1. ความร่วมมือในการขจัดโรคมalaria

2. การพัฒนาศักยภาพบุคลากรการแพทย์และสาธารณสุข

3. การพัฒนาระบบบริการสุขภาพ

4. การพัฒนาระบบส่งต่อ

5. การจัดตั้งโรงพยาบาลเมืองพี่เมืองน้อง (Sister Hospital)



## ประเด็นยุทธศาสตร์ที่ 4

การบริหารจัดการการสาธารณสุขชายแดน และพื้นที่เศรษฐกิจพิเศษที่มีประสิทธิภาพ

**กลยุทธ์ที่ 10** พัฒนาสถานบริการสาธารณสุขของจังหวัดสระแก้วเพื่อรองรับการพัฒนาพื้นที่สาธารณสุขชายแดนและพื้นที่เขตเศรษฐกิจพิเศษ ในด้านการจัดการระบบสุขภาพ การจัดการด้านอนามัยสิ่งแวดล้อม การคุ้มครองผู้บริโภค การตอบโต้และเฝ้าระวังโรค และภัยสุขภาพโดยการมีส่วนร่วมของภาคีเครือข่าย และประชาชน

### เป้าหมายกลยุทธ์

- 1) สถานบริการสาธารณสุขของจังหวัดสระแก้วได้รับการพัฒนาเพื่อรองรับการพัฒนาพื้นที่สาธารณสุขชายแดนและพื้นที่เขตเศรษฐกิจพิเศษ ในด้านการจัดการระบบสุขภาพ การจัดการด้านอนามัยสิ่งแวดล้อม การคุ้มครองผู้บริโภค การตอบโต้และเฝ้าระวังโรค และภัยสุขภาพตามมาตรฐานกำหนด
- 2) การเสริมสร้างความเข้มแข็งของภาคีเครือข่ายและประชาชนในการมีส่วนร่วมด้านการจัดการระบบสุขภาพ การจัดการด้านอนามัยสิ่งแวดล้อม การคุ้มครองผู้บริโภค การตอบโต้และเฝ้าระวังโรค และภัยสุขภาพ ที่มีผลกระทบมาจากการพัฒนาเขตเศรษฐกิจพิเศษ และพื้นที่สาธารณสุขชายแดน

มาตรการและแนวทางปฏิบัติ	ปีงบประมาณ	ผู้รับผิดชอบ	
		สสจ	เครือข่าย
1. ร่วมมือกับองค์กรภาคีในภาคท้องถิ่นเพื่อปรับปรุงพัฒนาข้อบัญญัติ	60		/
2. เพิ่มประสิทธิภาพการป้องกันภัยคุกคามทางสุขภาพในพื้นที่			
- สร้างภาคีเครือข่ายทุกภาคส่วนร่วมจัดทำแผนป้องกันภัยทางสุขภาพในพื้นที่	60		/
- สร้างระบบสื่อสาร ระบบเตือนภัย	60	/	/
- การสร้างมาตรการในการคัดกรอง การจัดการแรงงานข้ามชาติ(งานประกัน)	60	/	/
- พัฒนาพื้นที่ชายแดนเป็นต้นแบบการจัดการสุขภาพ	60	/	/

มาตรการและแนวทางปฏิบัติ	ปีงบประมาณ	ผู้รับผิดชอบ	
		สสจ	เครือข่าย
- สร้างระบบสาธารณสุขเชื่อมโยงกับประเทศเพื่อนบ้าน (จังหวัดต่อจังหวัด / ชุมชนคู่ขนาน)	60	/	/
- การพัฒนารูปแบบการจัดการอนามัยสิ่งแวดล้อมชายแดน	60	/	/
- การสร้างระบบการคัดกรองกลุ่มเสี่ยงเข้าออกด่าน (IHR 2005)	60	/	/
3. การจัดทำแผนยุทธศาสตร์สุขภาพชายแดน	60	/	/
4. สร้างนักจัดการสุขภาพชายแดน	61	/	
5. จัดทำแผนพัฒนาโครงสร้างระบบสุขภาพ (Service Plan)	60	/	/

มาตรการและแนวทางปฏิบัติ	ปีงบประมาณ	ผู้รับผิดชอบ	
		สสจ	เครือข่าย
6. จัดตั้งศูนย์บริการเบ็ดเสร็จทางสุขภาพ	61	/	/(อรัญ)
7. ยกระดับรพ.อรัญประเทศ เป็นแม่ข่ายหลักในพื้นที่ชายแดน และให้ทุกรพ./รพสต.มีระบบการดูแลสุขภาพแรงงานข้ามชาติ(Service Plan)	60		/

# ประเด็นยุทธศาสตร์ที่ 4 การบริหารจัดการการสาธารณสุขชายแดน และพื้นที่เศรษฐกิจพิเศษที่มีประสิทธิภาพ

**กลยุทธ์ที่ 10** พัฒนาสถานบริการสาธารณสุขของจังหวัดสระแก้วเพื่อรองรับการพัฒนาพื้นที่สาธารณสุขชายแดนและพื้นที่เขตเศรษฐกิจพิเศษ ในด้านการจัดการระบบสุขภาพ การจัดการด้านอนามัยสิ่งแวดล้อม การคุ้มครองผู้บริโภค การตอบโต้และเฝ้าระวังโรค และภัยสุขภาพโดยการมีส่วนร่วมของภาคีเครือข่าย และประชาชน

โครงการเตรียมความพร้อมบุคลากรสาธารณสุขและภาคีเครือข่าย เพื่อรองรับการพัฒนาพื้นที่เขตเศรษฐกิจพิเศษและพื้นที่สาธารณสุขชายแดน

## KPI

- 1) ตัวชี้วัดที่ 34 ผู้ประสานงานด้านภาษาประจำสถานบริการ ร้อยละ 100 ของรพ.ในจังหวัด และร้อยละ 100 ของรพ.สต.ในเขตเศรษฐกิจพิเศษ มีผู้ประสานงานด้านภาษา (รพ. 9 แห่ง รพ.สต. 6 แห่ง แห่งละ 1 คน)
- 2) ตัวชี้วัดที่ 35 เจ้าหน้าที่ที่สามารถสื่อสารด้วยภาษาอังกฤษและเขมรได้ 100 % ของจนท.ผู้รับผิดชอบงานรพ. และรพ.สต.ในเขตเศรษฐกิจพิเศษ(รพ. 9 แห่ง ๆ ละ 3 คน รพ.สต. 6 แห่งๆ ละ 1 คน)

กิจกรรมเชิงกลยุทธ์	กลุ่มเป้าหมาย	ผู้รับผิดชอบ	
		สสจ	เครือข่าย
1. จัดผู้ประสานงานด้านภาษา สถานบริการสาธารณสุขในเขตเศรษฐกิจพิเศษ	รพ. 9 แห่ง รพ.สต. 6 แห่ง		/
2. พัฒนาศักยภาพด้านทักษะการสื่อสารด้วยภาษา(อังกฤษ เขมร พม่า) แก่เจ้าหน้าที่ในการเฝ้าระวังโรคและภัยสุขภาพ อาชีวอนามัย คุ้มครองผู้บริโภคที่เกิดจากการพัฒนาพื้นที่เขตเศรษฐกิจพิเศษและพื้นที่ชายแดน	รพ. 9 แห่ง รพ.สต. 6 แห่ง		/

# ประเด็นยุทธศาสตร์ที่ 4 การบริหารจัดการการสาธารณสุขชายแดน และพื้นที่เศรษฐกิจพิเศษที่มีประสิทธิภาพ

กลยุทธ์ที่ 10 พัฒนาสถานบริการสาธารณสุขของจังหวัดสระแก้วเพื่อรองรับการพัฒนาพื้นที่สาธารณสุขชายแดนและพื้นที่เขตเศรษฐกิจพิเศษ ในด้านการจัดการระบบสุขภาพ การจัดการด้านอนามัยสิ่งแวดล้อม การคุ้มครองผู้บริโภค การตอบโต้และเฝ้าระวังโรค และภัยสุขภาพโดยการมีส่วนร่วมของภาคีเครือข่าย และประชาชน

โครงการพัฒนาระบบจัดการสุขภาพ ด้านอนามัยสิ่งแวดล้อม การคุ้มครองผู้บริโภค การตอบโต้และเฝ้าระวังโรค และภัยสุขภาพ ระบบบริการ เพื่อพัฒนาพื้นที่เขตเศรษฐกิจพิเศษและพื้นที่สาธารณสุขชายแดน

## KPI

1) ตัวชี้วัดที่ 36 ร้อยละของอำเภอมีศูนย์ปฏิบัติการภาวะฉุกเฉิน(EOC) และทีมตระหนักรู้สถานการณ์(SAT) ที่สามารถปฏิบัติงานได้จริง

กิจกรรมเชิงกลยุทธ์	กลุ่มเป้าหมาย	ผู้รับผิดชอบ	
		สสจ	เครือข่าย
1. การเฝ้าระวังและตอบโต้โรคและภัยสุขภาพ			
1.1 จัดตั้ง EOC/ ICS ระดับจังหวัดและระดับอำเภอ	10 ศูนย์	/	/
1.2 การประชุมศูนย์ปฏิบัติการภาวะฉุกเฉิน(EOC) ระดับจังหวัด กรณีเกิดโรคระบาดและภัยสุขภาพ	10 ครั้ง	/	
1.3 อบรมเชิงปฏิบัติการเพื่อจัดทำแผนสาธารณสุขภัย ศูนย์ปฏิบัติการภาวะฉุกเฉิน (EOC) และระบบการแพทย์ฉุกเฉิน	65 คน	/	



กิจกรรมเชิงกลยุทธ์	กลุ่มเป้าหมาย	ผู้รับผิดชอบ	
		สสจ	เครือข่าย
1.4 ซ่อมแผนตอบโต้ภาวะฉุกเฉิน ระดับจังหวัด/ อำเภอ	จังหวัด 1 ครั้ง อำเภอ 9 ครั้ง	/	/
1.5 การเฝ้าระวัง/รวบรวมข้อมูล การติดตาม กำกับ นิเทศงาน และประเมินผลการตอบโต้ภาวะฉุกเฉินทางการแพทย์และสาธารณสุข	ร้อยละ 100 ของเครือข่ายทั้งหมด	/	/
1.6 ประชุมถอดบทเรียนและแลกเปลี่ยนเรียนรู้ เครือข่ายเฝ้าระวังและตอบโต้ฯ ระดับจังหวัด(คร. อน. Occ คบ.)	ปีละ 1 ครั้ง	/	

กิจกรรมเชิงกลยุทธ์	กลุ่มเป้าหมาย	ผู้รับผิดชอบ	
		สสจ	เครือข่าย
2. สนับสนุนให้ชุมชนและภาคีเครือข่าย ในจังหวัดสระแก้วมีส่วนร่วมในการ เฝ้าระวังและตอบโต้โรคและภัยสุขภาพที่ เกิดจากการพัฒนาพื้นที่เขตเศรษฐกิจ พิเศษและพื้นที่สาธารณสุขชายแดน (คร. อน. Occ คบ.)			
2.1 ประชุมเชิงปฏิบัติการฟื้นฟูระบบ การเฝ้าระวังโรคและภัยสุขภาพในชุมชน ชายแดนและเขตเศรษฐกิจพิเศษ (คร. อน. Occ คบ.)	อสม. จนท.สธ. จำนวน 60 คน	/	

กิจกรรมเชิงกลยุทธ์	กลุ่มเป้าหมาย	ผู้รับผิดชอบ	
		สสจ	เครือข่าย
3. จัดตั้งศูนย์บริการแบบเบ็ดเสร็จทางสุขภาพและกองทุนสุขภาพ (ขอสนับสนุนการใช้ที่ดินจากนิคมอุตสาหกรรม 5 ไร่ และ งบสิ่งก่อสร้างและครุภัณฑ์ จากกระทรวงสาธารณสุข)	นิคมอุตสาหกรรมป่าไร่	/	/
4. พัฒนาคุณภาพการบริการของสถานบริการสาธารณสุขในพื้นที่เขตเศรษฐกิจพิเศษและพื้นที่สาธารณสุขชายแดน	รพ. 9 แห่ง รพ.สต. 6 แห่งในพื้นที่เขตเศรษฐกิจพิเศษ		/
5. ศึกษาวิจัยความพร้อมของระบบบริการสุขภาพในพื้นที่เขตพัฒนาเศรษฐกิจพิเศษและชายแดน	อย่างน้อย 1 เรื่อง	/	

# แผนงาน/โครงการความร่วมมือระหว่างประเทศ ด้านสาธารณสุข

กิจกรรมเชิงกลยุทธ์	กลุ่มเป้าหมาย	ผู้รับผิดชอบ	
		สสจ	เครือข่าย
1. แต่งตั้งคณะกรรมการของแต่ละจังหวัด	สระแก้ว บันเตียเมียนเจย และพระตะบอง	/	
2. การประชุมความร่วมมือระหว่างสระแก้ว-บันเตียเมียนเจย และสระแก้ว-พระตะบองเพื่อดำเนินงานฯ 2 แห่งๆ ละ 1 ครั้ง/ปี	สระแก้ว บันเตีย-เมียนเจย และพระตะบอง	/	
3. สำรวจความครอบคลุมวัคซีนในพื้นที่หมู่บ้านตะเข็บชายแดนคูขนานสระแก้ว บันเตียเมียนเจย และพระตะบอง	16 cluster	/	

กิจกรรมเชิงกลยุทธ์	กลุ่มเป้าหมาย	ผู้รับผิดชอบ	
		สสจ	เครือข่าย
4. จัดตั้งศูนย์ VDO Conference ระหว่างโรงพยาบาล	โรงพยาบาลมงคลบุรี กับโรงพยาบาลสมเด็จพระยุพราชสระแก้ว	/	
5. อบรมเจ้าหน้าที่กัมพูชาเรื่อง “การใช้อุปกรณ์ในรถส่งต่อผู้ป่วย”	15 คน	/	
6. สนับสนุนวัสดุอุปกรณ์และครุภัณฑ์ทางการแพทย์ในรถส่งต่อผู้ป่วยให้กัมพูชา	1 คัน	/	

กิจกรรมเชิงกลยุทธ์	กลุ่มเป้าหมาย	ผู้รับผิดชอบ	
		สสจ	เครือข่าย
7. ประชุมเพื่อศึกษาหาบริบทสภาพปัญหาการส่งต่อระหว่างชายแดนไทย-กัมพูชาและจัดทำคู่มือการปฏิบัติงาน (Standard Operating Procedure : SOP) และลงนามประกาศใช้	30 คน	/	/
8. จัดตั้งศูนย์ข้อมูลข่าวสารเพื่อติดต่อประสานงานของจังหวัดคู่ขนาน (สระแก้ว-บันเตียเมียนเจย-พระตะบอง)	1 ศูนย์	/	
9. จัดหาลูกจ้าง/ผู้ประสานงานสาธารณสุขชายแดน	1 คน	/	

กิจกรรมเชิงกลยุทธ์	กลุ่มเป้าหมาย	ผู้รับผิดชอบ	
		สสจ	เครือข่าย
10. ประชุมเชิงปฏิบัติการพัฒนาคุณภาพบุคลากรตามแนวทางการดูแลผู้ตั้งครรภ์แนวใหม่และการดูแลสุขภาพเด็ก (ANC&EPI) แก่จนท.สธ.กัมพูชา	15 คน	/	

สวัสดี