

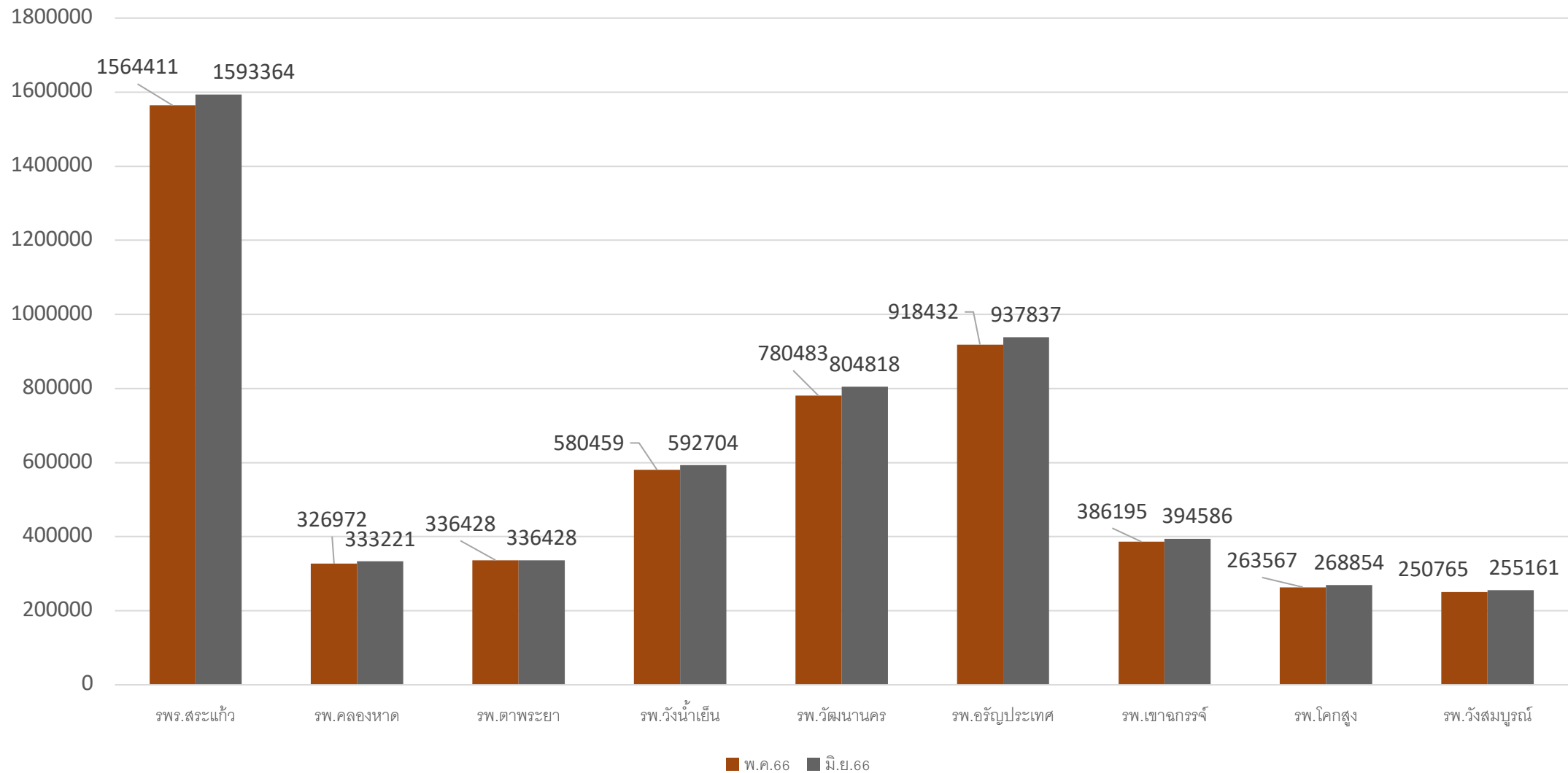

หมอพร้อม PHR

หน่วยบริการส่งข้อมูล PHR จังหวัดสระแก้ว



หน่วยบริการส่งข้อมูล PHR จังหวัดสระแก้ว



รายงานสรุปจำนวนข้อมูล PHR แยกตามเขตสุขภาพ

จำนวน **49,991,084** คน

คน

510,478,002 Encounters

Storage

3.68 TB

EPP. **827**

Refresh

สรุปจำนวนแยกตามเขตสุขภาพ

Excel

สรุปจำนวนแยกตามหน่วยให้บริการในเขตสุขภาพ

Excel

UniLabel5

ลำดับ	ชื่อเขตสุขภาพ	Encounters
1	เขตสุขภาพที่ 1	50,516,254
2	เขตสุขภาพที่ 2	27,940,269
3	เขตสุขภาพที่ 3	36,977,569
4	เขตสุขภาพที่ 4	56,525,193
5	เขตสุขภาพที่ 5	43,508,994
6	เขตสุขภาพที่ 6	41,658,184
7	เขตสุขภาพที่ 7	29,248,605
8	เขตสุขภาพที่ 8	55,878,755
9	เขตสุขภาพที่ 9	71,012,013
10	เขตสุขภาพที่ 10	23,885,984
11	เขตสุขภาพที่ 11	31,646,237
12	เขตสุขภาพที่ 12	41,623,800
13	เขตสุขภาพที่ 13	2,744

ลำดับ	รหัส	ชื่อหน่วยให้บริการ	อำเภอ	Encounters	วันที่/เวลา ที่ได้รับข้อมูลล่าสุด	Agent Version
279	10833	โรงพยาบาลท่าตะเกรา	ท่าตะเกรา	380,146	27/6/2023 10:42:34	
280	31327	โรงพยาบาลคลองเขื่อน	คลองเขื่อน	151,827	27/6/2023 11:41:05	HOSxP 4.66.4.26
281	10665	โรงพยาบาลเจ้าพระยาอภัยภูเบศร	เมืองปราจีนบุรี	1,385,615	27/6/2023 11:32:59	
282	11490	โรงพยาบาลค่ายจักรพงษ์	เมืองปราจีนบุรี		24/3/2023 10:49:56	
283	10857	โรงพยาบาลกบินทร์บุรี	กบินทร์บุรี	1,381,754	19/6/2023 19:50:44	
284	02332	โรงพยาบาลส่งเสริมสุขภาพตำบลวังท่าช้าง	กบินทร์บุรี	3	29/5/2023 16:16:16	JHCIS 3.70
285	10858	โรงพยาบาลนาดี	นาดี	2	27/6/2023 11:01:30	
286	02352	โรงพยาบาลส่งเสริมสุขภาพตำบลบ้านนิคม	บ้านสร้าง	1	10/2/2023 22:19:32	JHCIS 3.33
287	10860	โรงพยาบาลประจันตคาม	ประจันตคาม	1,532	16/6/2023 15:45:37	
288	10699	โรงพยาบาลสมเด็จพระยุพราชสระแก้ว	เมืองสระแก้ว	1,593,364	27/6/2023 1:21:08	
289	10866	โรงพยาบาลคลองหาด	คลองหาด	333,221	27/6/2023 10:13:55	
290	10867	โรงพยาบาลตาพระยา	ตาพระยา	336,428	20/4/2023 13:12:04	
291	10868	โรงพยาบาลวังน้ำเย็น	วังน้ำเย็น	592,704	27/6/2023 3:02:29	HOSxP 4.66.4.26
292	10869	โรงพยาบาลวัฒนานคร	วัฒนานคร	804,818	27/6/2023 11:35:01	HOSxP 4.66.4.26
293	10870	โรงพยาบาลอรัญประเทศ	อรัญประเทศ	937,837	27/6/2023 11:22:42	
294	13817	โรงพยาบาลเขาฉกรรจ์	เขาฉกรรจ์	394,586	27/6/2023 11:37:57	HOSxP 4.66.4.26
295	28850	โรงพยาบาลโคกสูง	โคกสูง	268,854	27/6/2023 11:33:42	HOSxP 4.66.4.26
296	28849	โรงพยาบาลวังสมบูรณ์	วังสมบูรณ์	255,161	27/6/2023 10:49:37	

รวม **5,516,973**



หมอพร้อม DID

ร้อยละของจังหวัดที่ประชาชนไทย มี ดิจิทัลไอดี เพื่อการเข้าถึงระบบบริการสุขภาพ



แบบไร้รอยต่อ จังหวัดสระแก้ว

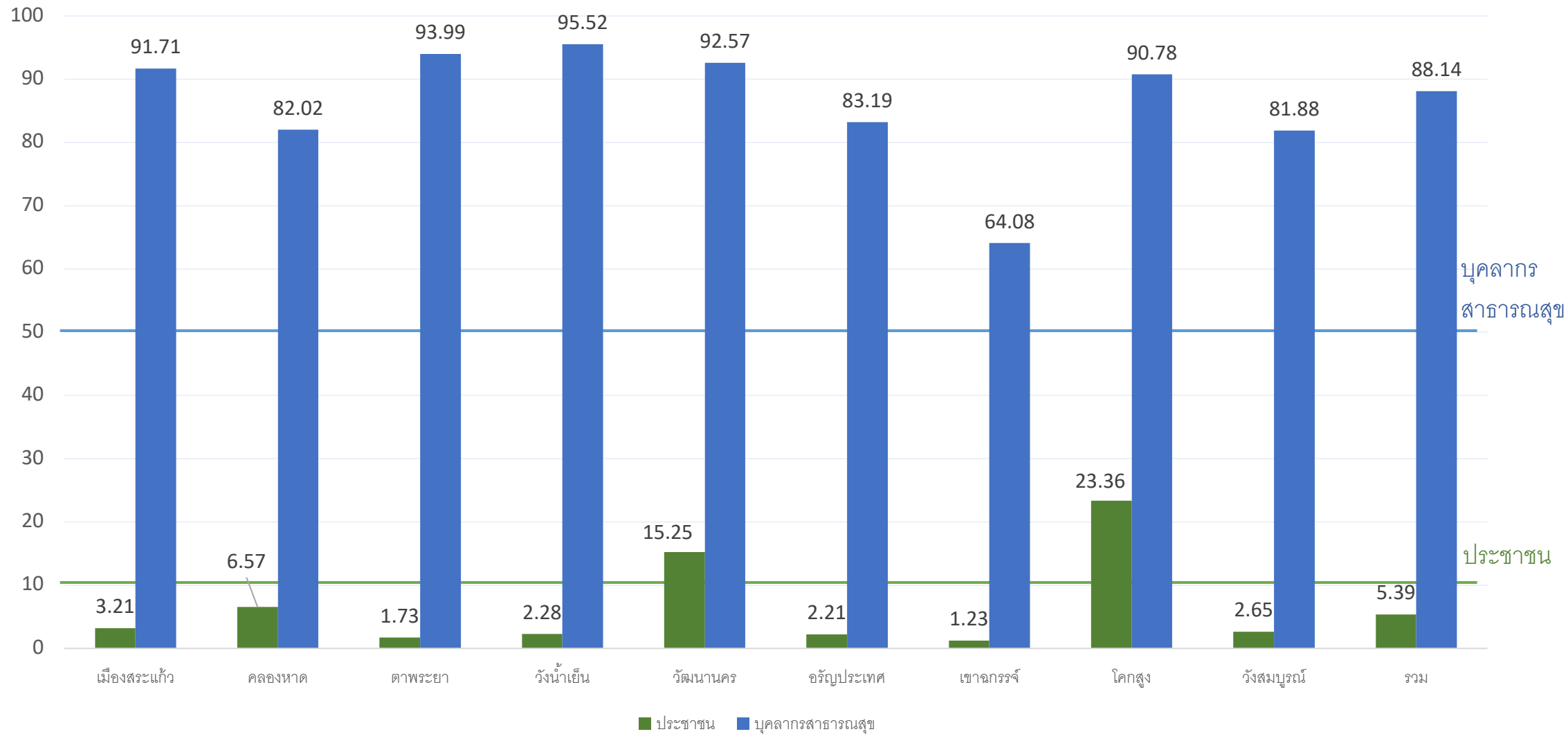



การให้บริการ Digital ID ของกระทรวงสาธารณสุข

อำเภอ	ประชาชน	ประชาชนมี ดิจิทัลไอดี	%	บุคลากรสาธารณสุข	บุคลากรสาธารณสุขมี ดิจิทัลไอดี	%
เมืองสระแก้ว	115,793	3,713	3.21	1,255	1,151	91.71
คลองหาด	37,318	2,453	6.57	178	146	82.02
ตาพระยา	52,157	900	1.73	233	219	93.99
วังน้ำเย็น	63,647	1,450	2.28	290	277	95.52
วัฒนานคร	74,135	11,303	15.25	323	299	92.57
อรัญประเทศ	81,805	1,811	2.21	571	475	83.19
เขาฉกรรจ์	53,990	663	1.23	206	132	64.08
โคกสูง	24,666	5,762	23.36	141	128	90.78
วังสมบูรณ์	34,281	908	2.65	149	122	81.88
รวม	537,792	28,963	5.39	3,346	2,949	88.14

หมายเหตุ จำนวนเป้าหมายประชาชนมาจากฐานข้อมูลสระแก้วสู้โควิด
<https://phr1.moph.go.th/idpadmin> ข้อมูล ณ วันที่ 27 มิ.ย.2566





การให้บริการ Digital ID ของกระทรวงสาธารณสุข

ข้อมูล ณ วันที่ 15 มิถุนายน 2566 เวลา 12:00 น.

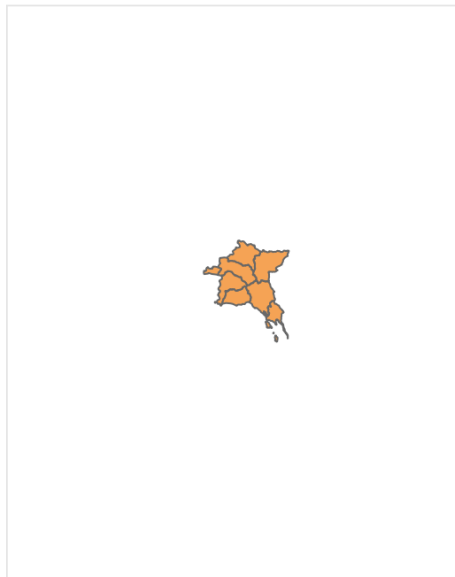

เขตสุขภาพ
6

จังหวัด
(All)

สะสม 198,634

ประชากร 5,648,724

คิดเป็นร้อยละ 3.50

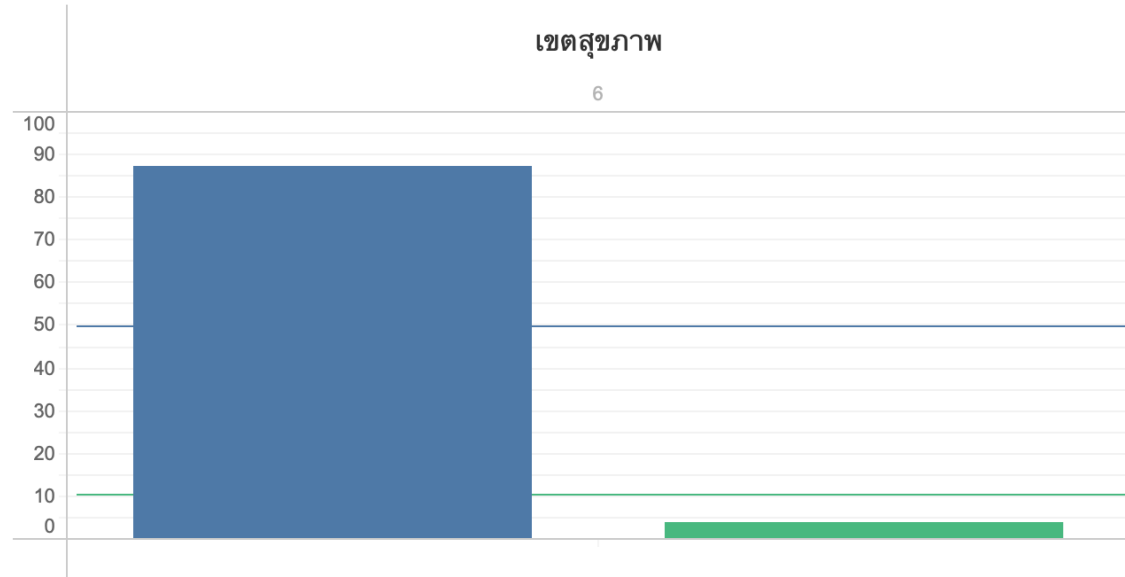

ร้อยละของจังหวัดที่ประชาชนชาวไทยมีดิจิทัลไอดี เพื่อเข้าถึงบริการสุขภาพ

จำนวนจังหวัดที่ผ่านเกณฑ์ 0 จังหวัด

เขตสุขภาพ	จังหวัด	ผลการดำเนินงาน	ร้อยละของประชาชน	ร้อยละของเจ้าหน้าที่
6	จันทบุรี		2.10	89.43
	ฉะเชิงเทรา		3.74	91.72
	ชลบุรี		2.83	89.43
	ตราด		9.53	92.86
	ปราจีนบุรี		0.59	67.93
	ระยอง		2.01	87.39
	สมุทรปราการ		2.67	89.61
	สระแก้ว		4.75	87.74



หมอพร้อม DID



กลุ่มงานพัฒนาระบบบริการสาธารณสุข
วัน 26 พ.ค. 2566
เวลา 10:37 u.



สำนักงานสาธารณสุขจังหวัดสระแก้ว
วัน 26 พ.ค. 2566
เวลา 10:36 u.

ที่ สธ ๐๒๐๙.๐๗/๒ ๓ ๕ ๓

กองยุทธศาสตร์และแผนงาน
 สำนักงานปลัดกระทรวงสาธารณสุข
 ถนนติวานนท์ จังหวัดนนทบุรี ๑๑๐๐๐

พฤษภาคม ๒๕๖๖

เรื่อง ขอส่งรายละเอียดตัวชี้วัดร้อยละของจังหวัดที่ประชาชนไทย มี ดิจิทัลไอดี เพื่อการเข้าถึงระบบบริการสุขภาพแบบไร้รอยต่อ (แก้ไข)

เรียน นายแพทย์สาธารณสุขจังหวัดทุกจังหวัด

ตามที่กองยุทธศาสตร์และแผนงาน ได้รับมอบหมายให้รวบรวมรายละเอียดตัวชี้วัดกระทรวงสาธารณสุข ประจำปีงบประมาณ พ.ศ. ๒๕๖๖ เพื่อใช้ในการกำกับ ติดตาม ผลการดำเนินงานตามแผนปฏิบัติการราชการกระทรวงสาธารณสุข ภายใต้เป้าหมายของกระทรวงสาธารณสุข “ประชาชนสุขภาพดี เจ้าหน้าที่มีความสุข และระบบสุขภาพยั่งยืน” เนื่องจากผู้รับผิดชอบตัวชี้วัดที่ ๕๗ ร้อยละของจังหวัดที่ประชาชนไทย มี ดิจิทัลไอดี เพื่อการเข้าถึงระบบบริการสุขภาพแบบไร้รอยต่อขอปรับเกณฑ์เป้าหมายตัวชี้วัดที่ ๕๗.๒ ร้อยละของประชาชน มี ดิจิทัลไอดี เพื่อเข้าถึงข้อมูลสุขภาพส่วนบุคคล จากร้อยละ ๒๕ เป็นร้อยละ ๑๐ และปรับเกณฑ์การประเมินรอบ ๖ เดือน จากร้อยละ ๑๐ เป็นร้อยละ ๕ รอบ ๑๒ เดือน จากร้อยละ ๒๕ เป็นร้อยละ ๑๐ นั้น

กองยุทธศาสตร์และแผนงาน ขอส่งรายละเอียดตัวชี้วัดที่ ๕๗ ร้อยละของจังหวัดที่ประชาชนไทย มี ดิจิทัลไอดี เพื่อการเข้าถึงระบบบริการสุขภาพแบบไร้รอยต่อ ไปยังหน่วยงานที่เกี่ยวข้องเพื่อใช้ในการดำเนินงาน และกำกับติดตามผลการดำเนินงานแผนปฏิบัติการราชการกระทรวงสาธารณสุขประจำปีงบประมาณ พ.ศ. ๒๕๖๖ โดยสามารถดาวน์โหลดเอกสารดังกล่าว ได้ตาม QR Code ที่แนบมาพร้อมนี้

จึงเรียนมาเพื่อพิจารณาดำเนินการต่อไปด้วย

เรียน นพ.สจ.สก.

กยพ.แจ้งรายละเอียดปรับเกณฑ์ตัวชี้วัดที่ ๕๗.๒ ร้อยละของจังหวัด ขอแสดงความนับถือ
 ที่ประชาชนไทยมี ดิจิทัลไอดี ๓

๑. รอบ ๖ เดือน จากร้อยละ ๑๐ เป็นร้อยละ ๕

๒. รอบ ๑๒ เดือน จากร้อยละ ๒๕ เป็นร้อยละ ๑๐

เห็นควร แจ้งเวียน รพ.ทุกแห่ง /สสอ.ทุกอำเภอ ทราบ และ เสนอ คปสจ.

เพื่อโปรดพิจารณาดำเนินการ

๒๖ พ.ค. ๖๖

(นายเรศฤทธิ์ ชัดจะสีมา)

ผู้อำนวยการกองยุทธศาสตร์และแผนงาน

(นางกัญจรัตน์ จตุพรเจริญชัย)
 หัวหน้ากลุ่มงานพัฒนาระบบบริการสาธารณสุข

ดำเนินการ

๒๖ พ.ค. ๖๖
 (นางดารารัตน์ ไหว่งศ์)

กลุ่มข้อมูลข่าวสารสุขภาพ สำนักวิชาการสาธารณสุขเชี่ยวชาญ (ด้านส่งเสริมพัฒนา)

ปฏิบัติการแทน นายแพทย์สาธารณสุขจังหวัดสระแก้ว

โทร. ๐ ๒๕๙๐ ๒๓๘๘๘

โทรสาร ๐ ๒๕๙๑ ๘๖๒๗



<https://shorturl.asia/CV2Wx>

ปรับเกณฑ์เป้าหมายตัวชี้วัดที่ 57. ร้อยละของจังหวัดที่ประชาชนไทย มีดิจิทัลไอดี เพื่อการเข้าถึงระบบบริการสุขภาพแบบไร้รอยต่อ

เกณฑ์การประเมิน :

ปี 2566 : ร้อยละของจังหวัดที่ประชาชนไทย มี ดิจิทัลไอดี เพื่อการเข้าถึงระบบบริการสุขภาพแบบไร้รอยต่อ

- 1) ร้อยละ 50 ของบุคลากรสาธารณสุข มี ดิจิทัลไอดี
- 2) ~~ร้อยละ 25~~ **ร้อยละ 10** ของประชาชน มี ดิจิทัลไอดี เพื่อเข้าถึงข้อมูลสุขภาพส่วนบุคคล และเข้าถึงระบบบริการสุขภาพแบบไร้รอยต่อ

	รอบ 3 เดือน	รอบ 6 เดือน	รอบ 9 เดือน	รอบ 12เดือน
บุคลากรสาธารณสุข	-	≥ ร้อยละ 25	-	≥ ร้อยละ 50
ประชาชน	-	≥ ร้อยละ 10 ≥ ร้อยละ 5	-	≥ ร้อยละ 25 ≥ ร้อยละ 10



<https://shorturl.asia/CV2Wx>



ขอบคุณครับ